

2025 年度入学者選抜「受験ガイド」訂正のお知らせ

受験生の皆さま。

2025 年度入学者選抜「受験ガイド」について、以下の記載内容に誤りがありました。

1. 総合型選抜（9 月募集/11 月募集）学部別対象資格一覧（P.29~32）
2. 2024 年度入学者選抜結果（P.57）

以下のように訂正させていただきます。お手持ちの「受験ガイド」と併せてご確認ください。

1. 総合型選抜（9 月募集/11 月募集）学部別対象資格一覧（P.29~32）

2025年度入学者選抜「受験ガイド」訂正箇所

該当ページ	項目	訂正前の記載	訂正後の記載
P29	対象資格一覧 区分番号121	備考：出願可能な技能士一覧 P.30参照	⇒ 備考：出願可能な技能士一覧 P.32参照
P29	対象資格一覧 区分番号：183	実施団体名：（一財）国際文化カレッジ	⇒ 実施団体名：（公財）国際文化カレッジ
P29~ P31	対象資格一覧 右記区分番号の 備考欄	類型：通信・無線系、情報系、パソコン系、その他 全工協主催 区分番号：221、222、241、271、 281~287、289、304、403 備考：いずれか一つ	⇒ 類型：通信・無線系、情報系、パソコン系、その他 全工協主催 ⇒ 区分番号：221、222、241、271、 281~287、289、304、403 備考：（削除）
P30	対象資格一覧 区分番号：285	資格・検定等の名称：C言語プログラム能力認定試験	⇒ 資格・検定等の名称：C言語プログラミング能力認定試験
P30	対象資格一覧 欄外の特記事項	2) 同一名称（区分番号）の資格・検定を～ （追加）	⇒ 2) 同一名称（区分番号）の資格・検定を～ 3) 同一名称(区分番号)で分野等により区分された資格・ 検定を取得した場合は、そのいずれか一つのみとなります。
P31	対象資格一覧 欄外の特記事項	1) 同一名称（区分番号）の～ （追加） 2) 区分2の入賞は～ 3) 競技大会・コンテスト等に複数で～	⇒ 1) 同一名称（区分番号）の～ 2) 同一名称(区分番号)で分野等により区分された競技大 会・コンテスト等で得点した場合は、そのいずれか一つ のみとなります。 3) 区分2の入賞は～ 4) 競技大会・コンテスト等に複数で～
P32	対象資格一覧 欄外の特記事項	1) 同一名称（区分番号）の～ （追加） 2) 区分3の入賞は～ 3) 競技大会・コンテスト等に応募で～	⇒ 1) 同一名称（区分番号）の～ 2) 同一名称(区分番号)で分野により区分された競技大 会・コンテスト等で得点した場合は、そのいずれか一つ のみとなります。 3) 区分3の入賞は～ 4) 競技大会・コンテスト等に応募で～
P32	出願可能な 技能士一覧 区分番号欄	区分番号：121~125	⇒ 区分番号：121（削除）
P57	入学者選抜結果	裏面参照	

2. 2024年度 入学者選抜結果 (P.57)

総合型選抜（オーブ、外国人留学生 11月募集、外国人留学生 2月募集）の見出し

(誤)

総合型選抜			
※1	オーブ	外国人留学生 11月募集	外国人留学生 2月募集

(正)

総合型選抜			
※1	外国人留学生 11月募集	外国人留学生 2月募集	オーブ

上記の訂正を反映した表は以下の通りです。

学 部	学科/コース	外国人留学生 11月募集		外国人留学生 2月募集		オーブ	
		志願者	倍率 (受/合)	志願者	倍率 (受/合)	志願者	倍率 (受/合)
国際文化学部	英語文化学科	1	—	2	—	4	1.0
	比較文化学科	3	1.5	2	1.0	2	1.0
	学部計	4	1.5	4	1.0	6	1.0
社会学部	現代社会学科	0	—	5	1.0	4	1.3
	学部計	0	—	5	1.0	4	1.3
経済学部	経済学科	4	4.0	11	2.0	3	1.0
	学部計	4	4.0	11	2.0	3	1.0
経営学部	経営学科	8	2.7	27	1.3	4	2.0
	学部計	8	2.7	27	1.3	4	2.0
法学部	法学科	1	1.0	4	1.0	2	1.0
	地域創生学科	0	—	0	—	2	1.0
	学部計	1	1.0	4	1.0	4	1.0
理工学部	生命科学コース	5	2.0	8	1.0	0	—
	数理・物理コース	0	—	1	1.0	0	—
	応用化学コース	0	—	1	—	1	1.0
	表面工学コース	0	—	1	1.0	1	1.0
	先進機械コース	2	1.0	5	1.0	0	—
	電気・電子コース	2	—	3	3.0	0	—
	健康科学・テクノロジーコース	2	2.0	0	—	0	—
	情報ネット・メディアコース	1	—	7	1.5	2	1.0
	土木・都市防災コース	0	—	1	—	1	1.0
学部計	12	1.8	27	1.2	5	1.0	
建築・環境学部	建築・環境学科	4	1.0	0	—	1	—
	学部計	4	1.0	0	—	1	—
人間共生学部	コミュニケーション学科	0	—	0	—	10	1.3
	共生デザイン学科	0	—	1	1.0	5	1.3
	学部計	0	—	1	1.0	15	1.3
栄養学部	管理栄養学科	1	—	4	—	1	1.0
	学部計	1	—	4	—	1	1.0
教育学部	こども発達学科	0	—	1	1.0	4	2.0
	学部計	0	—	1	1.0	4	2.0
看護学部	看護学科	—	—	—	—	2	2.0
	学部計	—	—	—	—	2	2.0
合 計		34	1.9	84	1.3	49	1.3

※この PDF ファイル上では、上記修正は反映されております。

ご不明な点がございましたら、アドミッションズセンターまでお問い合わせください。

関東学院大学 アドミッションズセンター

〒236-8501 神奈川県横浜市金沢区六浦町東 1-50-1

TEL : 045-786-7019

E-mail : nyushi@kanto-gakuin.ac.jp

2025年度 入学者選抜

受験ガイド

EXAMINATION GUIDE 2025

「すべての課題は社会にある。教室の中ではない。」 理論と実践を往復させる「社会連携教育」で、 未来の社会で生きる力を育てる。

大学での学びは、講義室の中だけではない。

身につけた知識を、社会という広いフィールドで他者と協働しながら活用することで、新たな発想や多くの気づきを得ることができます。

変化の激しい社会で求められる「自ら課題を発見する力」「情報を整理して解決方法を導く力」そして

「多様な人々と協働できる力」を養うため、企業や自治体、地域などと連携した実践的な学びの環境を整えています。

社会の中で「まず、やってみる」、その過程で自分の得意な点や足りない点に気づいて学修し、もう一度トライをする。

大学の中での新しい知識を獲得する理論に関する学びと、大学の外での様々な創意工夫やチャレンジを通じた実践的な学び、

この二つを往復させることの繰り返しが、生涯にわたって学び続ける力を鍛えることに繋がります。

関東学院大学での4年間で、さまざまな人々と協働しながら、身につけた知識や技術を活用する場に踏み出すことで、

これからの時代を生き抜く力、そして、次の社会を担う力が自然と育っていきます。

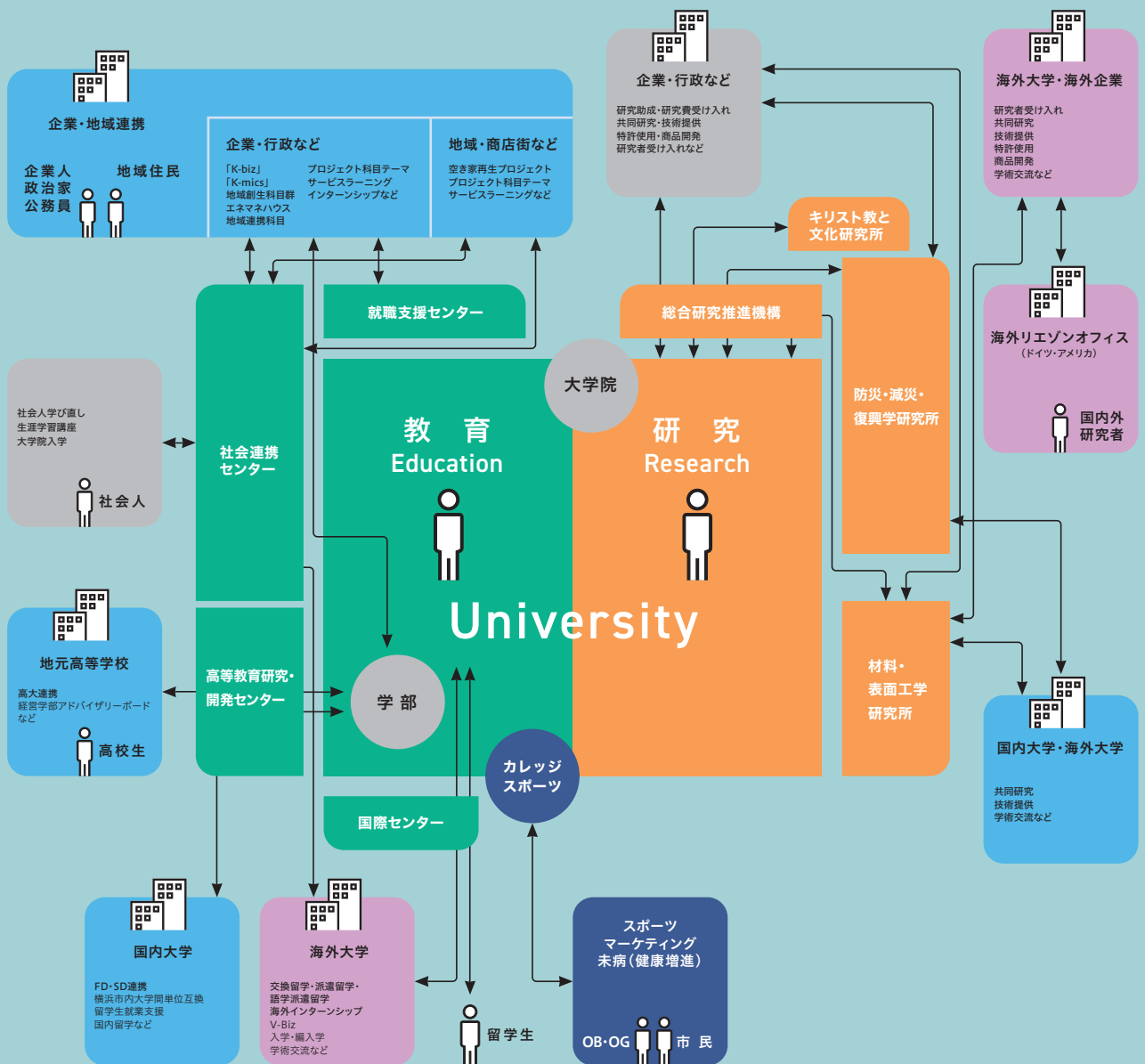

■ 関東学院大学の社会連携教育

社会の中で「まず、やってみる」、その過程で自分の得意な点や足りない点に気づいて学修し、もう一度トライする。この繰り返しの中には、新しい知識の獲得だけでなく、さまざまな創意工夫やチャレンジがたくさん詰まっています。関東学院大学はこのプロセスを重視した学びの機会を数多く用意し、「学んだことが社会の役に立つ」ことが実感できることを大切にしています。



京急電鉄・京急百貨店等と連携して地域の名産を発信した経営学部「K-bizマルシェ」



あらゆる活動をSDGs17の目標と関連付けることで、自身の学びや活動が社会貢献にどのように結びついているのかの実感を持つことができ、積極的に学ぼうとする意欲が生まれています。



2023年4月、「横浜・関内キャンパス」を開校。横浜の中心部という立地を最大限に生かし、より社会との連携を深め、未来都市・横浜にふさわしい先進的な教育を推進します。

INDEX

- 03 学部・学科／コース別 入学者選抜一覧
- 04 学費・修学キャンパス
- 05 2024年度入学者選抜 都道府県別 志願者数・合格者数
- 06 在籍学生出身高校一覧
- 08 学生寮紹介
- 09 2025年度入学者選抜実施カレンダー
- 11 総合型選抜(9月募集／11月募集)
 - 11 日程・トピックス・検定料
 - 12 各部門の解説・試験内容のポイント
 - 13 総合型選抜を利用した受験パターン
 - 15 総合型選抜「よくある質問Q&A集」
 - 17 学部別選抜方法
 - 25 共通出願資格
 - 26 資格型対象資格(全学部共通:英語資格・検定試験一覧)
 - 27 資格型対象資格(学部別対象資格一覧)
 - 34 課題型(プレゼンテーション)の課題公表、探究評価型の評価の視点公表の時期について
- 35 総合型選抜(オリーブ)
- 36 学校推薦型選抜(指定校)
- 37 総合型選抜(外国人留学生)
- 39 一般選抜／大学入学共通テスト利用選抜
 - 39 選抜のポイント
 - 40 一般選抜 [前期日程]
 - 49 一般選抜 [中期日程]
 - 51 一般選抜 [後期日程]
 - 53 大学入学共通テスト利用選抜
- 57 2024年度 入学者選抜結果

学部・学科／ コース別 入学者選抜一覧

関東学院大学では、受験生一人ひとりが
実力を発揮できるように、多様な選抜試験制度を用意しています。
2025年度入学者選抜における各選抜の学生募集要項は、
2024年6月以降受験生サイト等で順次公開いたします。

感染症拡大や、台風、地震などの自然災害により、
予定されている選抜試験が変更になる可能性があります。
出願にあたっては、関東学院大学受験生サイト及び、学生募集要項を必ずご確認ください。

			選 抜 区 分							
学 部	学 科	入 学 定 員	総(合)型選抜(9月募集/11月募集)	総(合)型選抜(オリーブ) [卒業生子女及び孫対象]	総(合)型選抜(帰国生)	総(合)型選抜(社会人)	総(合)型選抜(外国人留学生)	学校推薦型選抜(指定校)	一般選抜(前期・中期・後期日程)	大学入学共通テスト利用選抜(前期・中期・後期日程)
国際文化学部	英語文化学科	138	●	●	●	●	●	●	●	●
	比較文化学科	138	●	●	●	●	●	●	●	●
社会学部	現代社会学科	195	●	●	●	●	●	●	●	●
法学部	法学科	240	●	●	●	●	●	●	●	●
	地域創生学科	120	●	●	●	●	●	●	●	●
経済学部	経済学科	355	●	●	●	●	●	●	●	●
経営学部	経営学科	380	●	●	●	●	●	●	●	●
理工学部	生命科学コース	63	●	●	●	●	●	●	●	●
	数理・物理コース	39	●	●	●	●	●	●	●	●
	応用化学コース	53	●	●	●	●	●	●	●	●
	表面化学コース	20	●	●	●	●	●	●	●	●
	先進機械コース	80	●	●	●	●	●	●	●	●
	電気・電子コース	44	●	●	●	●	●	●	●	●
	健康科学・テクノロジーコース	24	●	●	●	●	●	●	●	●
	情報ネット・メディアコース	104	●	●	●	●	●	●	●	●
	土木・都市防災コース	60	●	●	●	●	●	●	●	●
建築・環境学部	建築・環境学科	138	●	●	●	●	●	●	●	●
人間共生学部	コミュニケーション学科	148	●	●	●	●	●	●	●	●
	共生デザイン学科	95	●	●	●	●	●	●	●	●
教育学部	こども発達学科	140	●	●	●	●	●	●	●	●
栄養学部	管理栄養学科	100	●	●	●	●	●	●	●	●
看護学部	看護学科	80	●	●	●	●	●	●	●	●
全 学 部		2,754								

各学部のアドミッション・ポリシー
大学Webサイト→教育→各学部→3つのポリシー

関東学院大学 2025年度入学生初年度学費

学部	学科／コース	入学時納入金額 (入学金200,000円を含む)	1年次10月納入金額	初年度納入金額合計
国際文化学部	英語文化学科 比較文化学科	745,000	545,000	1,290,000
社会学部	現代社会学科	744,500	544,500	1,289,000
法学部	法学科 地域創生学科	780,000	580,000	1,360,000
経済学部	経済学科	741,500	537,500	1,279,000
経営学部	経営学科	779,000	575,000	1,354,000
理工学部	全コース	912,500	712,500	1,625,000
建築・環境学部	建築・環境学科	932,500	732,500	1,665,000
人間共生学部	コミュニケーション学科	804,500	604,500	1,409,000
	共生デザイン学科	831,000	631,000	1,462,000
教育学部	こども発達学科	832,000	632,000	1,464,000
栄養学部	管理栄養学科	833,500	633,500	1,467,000
看護学部	看護学科	997,500	797,500	1,795,000

※2025年度予定学費。このほかに、諸納金、委託徴収金が別途かかります。経済情勢により、変更場合があります。

各学部・学科の修学キャンパス



横浜・金沢八景キャンパス

国際文化学部 / 社会学部 / 経済学部 / 理工学部 /
建築・環境学部 / 人間共生学部 (共生デザイン学科) /
教育学部 / 栄養学部 / 看護学部

下車駅 京浜急行本線「金沢八景駅」 シーサイドライン「金沢八景駅」

●金沢八景駅からは京急バス「関東学院循環」乗車約5分または徒歩約15分

※バスご乗車の場合は、人間共生学部(共生デザイン学科)、教育学部、栄養学部、看護学部は「関東学院東」、国際文化学部、社会学部、経済学部、理工学部、建築・環境学部は「関東学院正門」にてご降車ください。



横浜・関内キャンパス

法学部 / 経営学部 / 人間共生学部 (コミュニケーション学科)

下車駅 JR線「関内駅」 横浜市営地下鉄「関内駅」

●JR・横浜市営地下鉄「関内駅」より徒歩約2分

都道府県別

志願者数・合格者数

(全選抜計)

都道府県	志願者	合格者
北海道	90	60
青森	65	50
岩手	81	60
宮城	122	95
秋田	79	54
山形	101	79
福島	161	128
茨城	250	182
栃木	125	100
群馬	118	75
埼玉	155	100
千葉	237	125
東京	1,043	659
神奈川	7,867	5,218
新潟	427	317
富山	60	46
石川	27	21
福井	12	9
山梨	81	64
長野	352	219
岐阜	16	14
静岡	527	397
愛知	69	55

都道府県	志願者	合格者
三重	16	10
滋賀	7	3
京都	19	15
大阪	24	15
兵庫	8	6
奈良	1	1
和歌山	2	2
鳥取	3	1
島根	17	14
岡山	10	8
広島	32	23
山口	27	22
徳島	3	3
香川	8	8
愛媛	33	12
高知	7	7
福岡	69	42
佐賀	4	4
長崎	23	16
熊本	9	6
大分	28	17
宮崎	32	23
鹿児島	22	15
沖縄	73	59
総合計	12,542	8,459

11学部を設置する総合大学である関東学院大学には、全国から学生が集まっています。総合型選抜9月募集 / 一般選抜前期日程 / 一般選抜後期日程では、全国各地に試験会場を設置しており、交通面の負担を軽減して受験することができます。受験日程や試験会場による有利・不利はありません。安心してお近くの会場で受験してください。

2025年度入学者選抜
試験会場設置予定都市

総合型選抜(9月募集)

10/20(日) [仙台、横浜、新潟、長野、静岡、福岡]

一般選抜[前期日程] 2/3(月)・4(火)・5(水)・6(木)

[札幌、仙台、郡山、水戸、大宮、御茶ノ水、町田、横浜、小田原、新潟、甲府、長野、静岡、名古屋、大阪、広島、福岡、那覇] ※は2/5(水)・6(木)のみ設置

一般選抜[中期日程] 2/18(火) [横浜]

一般選抜[後期日程] 3/2(日) [仙台、大宮、横浜、新潟、静岡、名古屋、福岡]

※試験会場は変更になる場合がありますので、2025年度入学者選抜募集要項(総合型選抜:2024年6月下旬公開予定、一般選抜:2024年9月下旬公開予定)にて必ずご確認ください。

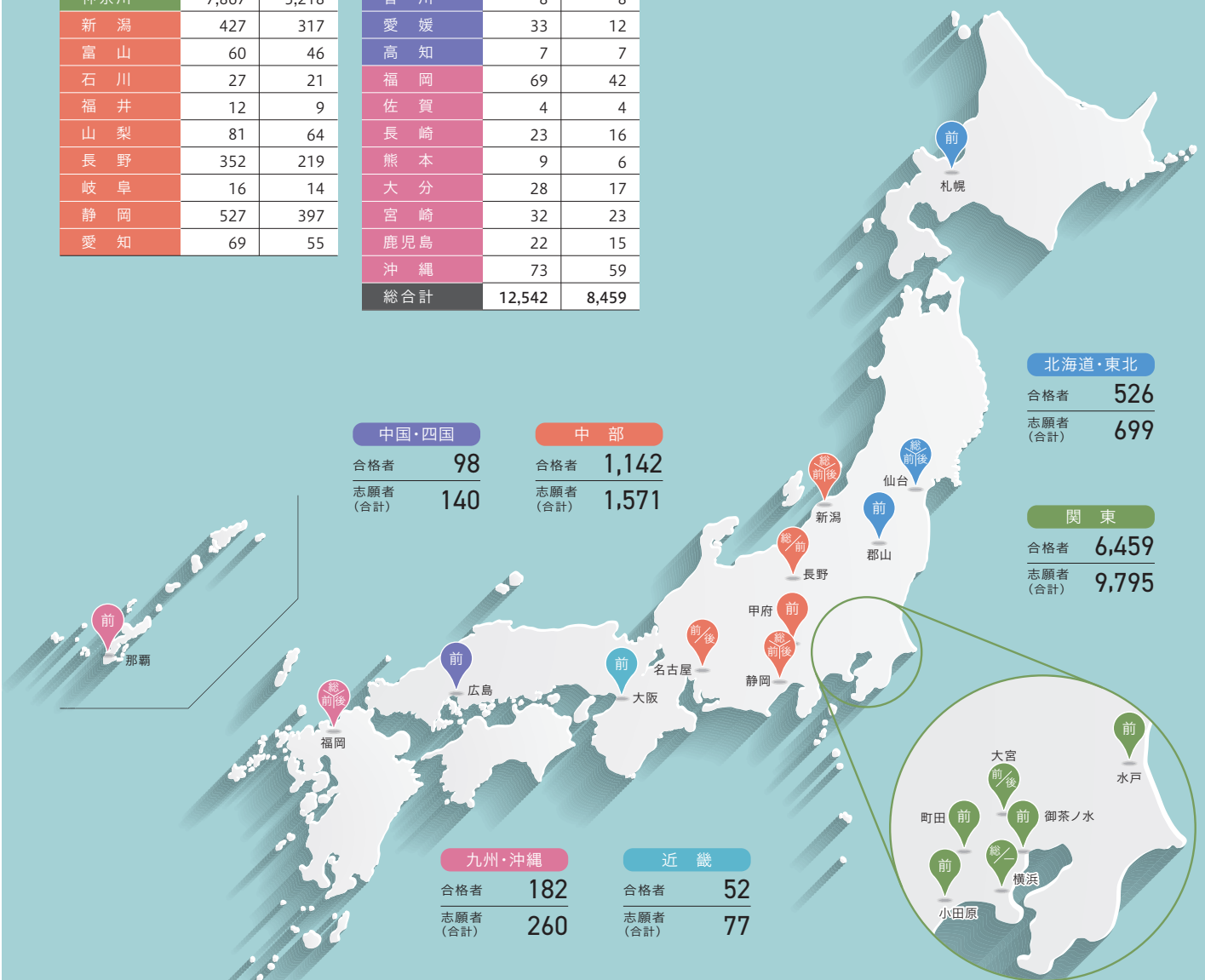

- 一般選抜[前期日程]で選抜を実施
- 総合型選抜(9月募集)、一般選抜[前期日程]で選抜を実施
- 一般選抜[後期日程]で選抜を実施
- 総合型選抜(9月募集)、一般選抜[前期日程 / 後期日程]で選抜を実施
- 一般選抜[前期日程 / 後期日程]で選抜を実施
- 総合型選抜(9月募集)、一般選抜[前期日程 / 中期日程 / 後期日程]で選抜を実施

全国各地で受験ができます!

在籍学生 出身高校一覧

(全国47都道府県1,548高校)

北海道

【公立】
 俱知安
 釧路江南
 恵庭南
 札幌啓成
 札幌啓北商業
 札幌手稲
 札幌西
 札幌東
 札幌東陵
 市立新川
 室蘭栄
 石狩南
 帯広工業
 帯広南商業
 大麻
 登別明日
 函館工業
 函館西
 函館西
 函館中部
 別海
 北見柏陽
 北見北斗
 網走南ヶ丘

宮城県

【私立】
 クラーク記念国際
 とわの森三愛
 旭川実業
 旭川藤星
 旭川明成
 旭川麗谷
 遺愛女子
 駒澤大学附属苫小牧
 札幌光星
 札幌山の手
 札幌創成
 札幌大谷
 帯広大谷
 帯広北
 東海大学付属札幌
 函館ラ・サール
 武修館
 北海学園札幌
 北海
 北海道栄
 北海道科学大学
 北海道大谷学園
 北星学園女子
 北星学園大学附属
 北星学園余市

青森県

【公立】
 五所川原工科
 五所川原
 弘前工業
 弘前実業
 弘前南
 黒石
 三沢
 三本木農業恵拓
 三本木農業
 青森工業
 青森商業
 青森西
 青森中央
 青森東
 青森南
 青森北
 田名部
 八戸工業
 八戸西
 八戸東

秋田県

【公立】
 横手
 横手城南
 横手清陵学院
 角館
 金足農業
 御所野学院
 東奥義塾
 八戸学院光星
 八戸学院野辺地西
 八戸工業大学第一
 八戸工業大学第二
 八戸聖ウルスラ学院

岩手県

【公立】
 一関第二
 遠野
 釜石
 久慈

茨城県

能代科学技術
 能代
 能代松陽
 平成
 黒沢尻工業
 本荘
 由利工業
 由利
 雄物川
 【私立】
 ノースアジア大学明枝
 秋田令和
 聖霊女子短期大学付属

山形県

【公立】
 高畠
 山形工業
 山形市立商業
 山形西
 山形中央
 山形東
 山形南
 山形北
 酒田光陵
 酒田東
 新庄南
 新庄北
 鶴岡工業
 鶴岡中央
 鶴岡南
 鶴岡北
 東校学園
 米沢工業
 古川黎明
 佐沼
 【私立】
 羽黒
 山形学院
 鶴岡東
 東海大学山形
 東北文科大学山形城北
 日本大学山形
 米沢中央
 煌山

福島県

【公立】
 あさか開成
 いわき光洋
 いわき翠の杜
 いわき総合
 ふたば未来学園
 葵
 安積黎明
 安達
 保原
 会津学鳳
 会津
 喜多方
 常盤水学園
 橋
 郡山
 郡山商業
 郡山商業
 郡山東
 郡山萌世
 郡山北学院
 東北学院榴ヶ岡
 東北
 東北生活文化大学
 東陵
 相馬
 只見
 田村
 湯本
 白河旭
 白河
 磐城
 磐城桜が丘
 福島工業
 福島商業
 福島西
 福島南
 平工業
 本宮
 勿来工業

栃木県

【公立】
 さくら清修
 宇都宮工業
 宇都宮
 宇都宮商業
 宇都宮清陵
 宇都宮中央
 宇都宮南
 宇都宮北
 烏山
 黒根沢
 黒磯
 黒磯南
 今市
 佐野東
 鹿沼商工
 鹿沼東
 小山
 小山西
 小山南
 真岡
 真岡女子
 石橋
 足利
 大田女子
 栃木女子
 栃木商業
 栃木南
 茂木
 矢板東
 【私立】
 いわき秀英
 会津若松ザベリオ学園
 新屋
 大館国際情報学院
 大館鳳鳴
 大曲
 湯沢

帝京安積
 東日本国際大学附属昌平
 日本大学東北
 福島（私立）
 福島県警城第一
 福島成蹊
 福島東陵

白鷲大学足利
 文星芸術大学附属
 矢板中央
 國學院大学栃木

群馬県

【公立】
 伊勢崎
 伊勢崎商業
 伊勢崎清明
 館林
 吉井
 桐生
 高崎経済大学附属
 高崎商業
 高崎東
 高崎北
 四ツ葉学園
 渋川
 沼田
 沼田女子
 勢多農林
 西邑楽
 前橋（市立）
 前橋工業
 前橋商業
 前橋西
 前橋東
 前橋南
 太田（県立）
 太田（市立）
 太田東
 藤岡中央
 富岡
 【私立】
 関東学園大学附属
 共愛学園
 桐生第一
 高崎健康福祉大学高崎
 高崎商科大学附属
 樹徳
 常磐
 新島学園
 前橋育英
 東京農業大学第二
 明和泉央

埼玉県

【公立】
 浦和東
 越谷西
 越谷南
 久喜北陽
 三郷北
 春日部女子
 所沢
 所沢西
 松山
 上尾
 深谷
 川口青陵
 川口東
 川口北
 草加
 大宮光陵
 大宮工業
 大宮南
 大宮北
 秩父
 朝霞
 朝霞西
 南陵
 豊岡
 本庄
 和光国際
 筑波大学附属坂戸
 【私立】
 浦和学院
 浦和美業学園
 浦和麗明
 叡明
 栄北
 鹿沼商工
 鹿沼東
 小山
 小山西
 小山南
 真岡
 真岡女子
 石橋
 足利
 大田女子
 栃木女子
 自由の森学園
 秀明
 秋草学園
 昌平
 【私立】
 城北埼玉
 星野
 正智深谷
 聖望学園
 西武台
 川越東
 東京成徳大学深谷

東京都

【公立】
 つばさ総合
 芦花
 井草
 永山
 科学技術
 葛飾野
 開智未来
 狭山ヶ丘
 国際学院
 細田学園
 埼玉栄
 山村学園
 山村国際
 荒川工業
 秀明
 寛町
 桜町
 三田
 山崎
 篠崎
 若葉総合
 小岩
 小山台
 小石川

小川
 小平南
 松が谷
 深沢
 杉並
 杉並総合
 世田谷総合
 成瀬
 晴海総合
 赤羽北桜
 雪谷
 総合工科
 蔵前工業
 足立新田
 多摩科学技術
 大江戸
 大崎
 大森
 大田桜台
 第一商業
 竹台
 町田工業
 町田
 町田総合
 調布南
 田園調布
 田無工業
 東大和
 南多摩
 日本橋
 日野台
 八丈
 八潮
 板橋
 長生
 飛鳥
 美原
 富士
 富士森
 府中
 武蔵丘
 福生
 片倉
 墨田川
 本所
 捻ヶ丘
 目黒（都立）
 六郷工科
 筑波大学附属視覚特別支援
 市川
 志学館高等部
 昭和学院
 植草学園大学附属
 成田
 西武台千葉
 千葉英和
 千葉敬愛
 千葉経済大学附属
 千葉日本大学第一
 千葉明德
 千葉黎明
 千原松戸
 拓殖大学紅陵
 中央学院
 中央国際
 東海大学付属浦安
 東京学館浦安
 東京学館
 二松学舎大学附属柏
 日出学園
 日本体育大学柏
 八千代松陰
 木更津総合
 流通経済大学付属柏
 麗澤
 藤澤
 【私立】
 つばさ総合
 桜丘
 桜葉林
 三田国際学園
 三輪田学園
 山脇学園
 自由ヶ丘学園
 実践学園
 実践女子学園
 駿台学園
 女子聖学院
 昭和女子大学附属昭和
 昭和第一学園
 昭和第一
 昭和鉄道
 松蔭
 上野学園
 城西大学附属城西
 杉並学院
 世田谷学園
 成立学園
 正則学園
 正則
 聖ドミニコ学園
 聖パウロ学園

聖学院
 青稜
 足立学園
 多摩大学目黒
 大妻多摩
 大森学園
 大成
 大東学園
 大東文化大学第一
 湘野川女子学園
 中央学院大学中央
 中村
 鶴川
 帝京
 帝京大学
 帝京八王子
 田園調布学園高等部
 東亜学園
 東海大学菅生
 東海大学付属望星
 東京
 東京実業
 東京電機大学
 東京都市大学等々力
 東京農業大学第一
 東京正立
 東洋
 東洋女子京北
 藤村女子
 二松学舎大学附属
 日本学園
 日本工業大学駒場
 日本女子体育大学附属二階堂
 日本体育大学在原
 日本大学第二
 日本大学第三
 日本大学鶴ヶ丘
 日本大学豊山
 日本放送協会学園
 八雲学園
 八王子学園八王子
 八王子実践
 品川エトール女子
 品川女子学院高等部
 品川翔英
 武蔵野大学附属千代田
 文京学院大学女子
 文教大学付属
 保善
 朋優学院
 豊島学院
 豊南
 堀越
 麻布
 明治学院
 明治大学付属中野
 明治大学付属中野八王子
 明星学園
 目黒学院
 目黒星美学園
 目黒日本大学
 立志舎
 立正大学付属立正
 和光
 國學院大学久我山
 獨協

神奈川県

【公立】
 みなと総合
 愛川
 旭
 綾瀬
 綾瀬西
 伊志田
 伊勢原
 磯子工業
 磯子
 荏田
 永谷
 横須賀（県立）
 横須賀工業
 横須賀総合
 横須賀大津
 横須賀南
 横浜サイエンスフロンティア
 横浜旭陵
 横浜栄
 横浜栄
 横浜国際
 横浜国立大学教育学部附属特別支援
 横浜桜陽
 横浜修徳館
 横浜商業
 横浜瀬谷
 横浜清陵
 横浜総合
 横浜南陵
 横浜水取沢
 横浜平沼
 横浜明朋
 横浜立野
 横浜緑ヶ丘
 横浜緑園
 海洋科学
 海老名
 金利谷
 鎌倉
 茅ヶ崎
 茅ヶ崎西浜
 茅ヶ崎北陵
 寒川
 岸根
 希望ヶ丘
 橋
 橋本
 金井
 金沢
 金沢総合
 元石川
 戸塚
 光陵
 厚木商業
 厚木清南
 厚木西
 厚木東
 厚木北
 向の岡工業
 幸
 港北
 高津
 高浜
 座間
 座間総合
 桜丘
 三浦初声
 山北
 市ヶ尾
 七里が浜
 住吉
 商工
 小田原
 小田原城北工業
 小田原東
 松陽
 湘南
 湘南台
 上溝
 上溝南
 上鶴間
 上矢部
 城郷
 新羽
 新栄
 新城
 深沢
 神奈川工業
 神奈川総合
 神奈川総合産業
 秦野
 秦野曾屋
 秦野総合
 逗子
 逗子葉山
 菅
 瀬谷西
 生田
 生田東
 西湘
 川崎（県立）
 川崎（市立）
 川崎工科
 川崎総合科学
 川崎北
 相原
 相模原（県立）
 相模原城山
 相模原総合
 相模原弥栄
 相模原陽館
 相模田名
 足柄
 大磯
 大師
 大船
 大橋
 大和
 大和西
 大和南
 津久井浜
 追浜
 鶴見
 鶴見総合
 鶴巻
 東
 藤沢工科
 藤沢清流
 藤沢西
 藤沢総合
 二宮
 二俣川看護福祉
 柏陽
 白山
 百合丘

在籍学生 出身高校一覽

(全国47都道府県1,548高校)

水取沢
舞岡
平塚工科
平塚江南
平塚湘風
平塚
平塚農商
保土ヶ谷
麻溝台
霧生
霧が丘
有馬
【私立】
アレセイア湘南
カリタス女子
サレジオ学院
旭丘
英理女子学院
横須賀学院
横浜学園
横浜
横浜女子学院
横浜商科大学
横浜翠陵
横浜清風
横浜創英
横浜創学館
横浜準人
横浜富士見丘学園
横浜富士見丘学園中等教育学校
横浜雙葉
鎌倉学園
鎌倉女子学院
鎌倉女子大学高等部
関東学院
関東学院六浦
桐学苑
桐蔭学園
桐蔭学園中等教育学校
桐光学園
公文国際学園高等部
向上
鶴沼
三浦学苑
山手学院
自修館
鹿島山北
湘南学院
湘南学園
湘南工科大学附属
湘南白百合学園
森村学園高等部
神奈川学園
神奈川大学附属
逗子開成
星槎
清心女子
清泉女子学院
聖セシリア女子
聖ヨセフ学園
聖園女子学院
聖和学院
青山学院横浜英和
浅野
捜真女子校高等学校
相模原(私立)
相模女子大学高等部
相洋
大西学園
中央大学附属横浜
鶴見大学附属
東海大学付属相模
藤沢翔陵
藤嶺学園藤沢
日本大学
日本大学藤沢
柏木学園
白鷺女子
武相
平塚学園
法政大学国際
法政大学第二
北鎌倉女子学園
麻布大学附属
立花学園
緑ヶ丘女子

見附
五志
高志
高田
高田北城
国際情報
佐渡
佐渡中等教育学校
三条
三条東
糸魚川
糸魚川白嶺
十日町
十日町総合
小出
小千谷
新井
新潟県央工業
新潟工業
新潟江南
新潟商業
新潟西
新潟中央
新潟東
新潟南
新潟
新潟西
新潟中央
新潟東
新潟南
新潟
新潟南
新潟田南
村上
村上桜ヶ丘
村上中等教育学校
長岡向陵
長岡工業
長岡
長岡商業
長岡大手
直江津
栃尾
柏崎
柏崎常盤
柏崎翔洋
万代
明鏡
六日町
【私立】
加茂皖星
開志国際
関根学園
敬和学園
上越
新潟産業大学附属
新潟清心女子
新潟青陵
新潟第一
新潟明訓
新潟明中央
新発田中央
中越
長岡英智
帝京長岡
東京学館新潟
日本文理
北越

金沢
小松大谷
星稜
日本航空高等学校石川
北陸学院
遊学館

福井県

【公立】
金津
鯖江
三国
敦賀
武生東
福井商業
【私立】
啓新
敦賀英比
福井工業大学附属福井
北陸

山梨県

【公立】
吉田
巨摩
甲府商業
甲府昭和
甲府西
甲府第一
甲府南
山梨
青洲
日川
垂崎
富士河口湖
北杜
【私立】
伊甲斐清和
山梨英和
山梨学院
自然学園
駿台甲府
帝京第三
東海大学付属甲府
日本航空
日本大学明誠

長野県

【公立】
伊那北
伊那弥生ヶ丘
塩尻志学館
岡谷工業
岡谷南
歴代
下諏訪向陽
岩村田
駒ヶ根工業
篠ノ井
小海
小諸
小諸商業
松本蠶ヶ崎
松本工業
松本美須ヶヶ丘
上田
上田染谷丘
上田東
諏訪清陵
諏訪二葉
須坂
須坂創成
赤穂
大町岳陽
中野西
長野(県立)
長野(市立)
長野吉田
長野工業
長野商業
長野西
長野第一
長野南
飯山
飯田OIDE長姫
飯田
飯田風越
穂高商業
豊科
木曾青峰
野沢南
野沢北

富山県

【公立】
滑川
高岡商業
高岡南
小杉
新湊
水橋
石動
南砺福野
八尾
富山いずみ
富山商業
富山東
富山南
富山北部
福岡
【私立】
富山国際大学付属
富山第一
法政大学第二
片山学園

石川県

【公立】
金沢錦丘
金沢商業
金沢二水
金沢伏見
小松明峰
【私立】

【私立】
I D学園
さくら国際
つくば開成学園
佐久長聖
松商学園
松本国際
松本秀峰
松本第一
上田西
長野清泉女子学院
長野日本大学
東海大学付属諏訪
東京都市大学塩尻
飯田女子
文化学園長野

岐阜県

【公立】
関
岐阜工業
岐阜農林
大垣北
中津商業
妻太
本巣松陽
【私立】
岐阜女子
岐阜第一
高山西
済美
中京
帝京大学可児

静岡県

【公立】
伊豆伊東
伊東商業
伊東
伊豆総合
伊豆中央
稲取
下田
科学技術
掛川工業
掛川西
掛川東
吉原工業
吉原
御殿場
御殿場南
三島長陵
三島南
三島北
駿河総合
小笠
小山
沼津工業
沼津市立沼津
沼津商業
沼津城北
沼津西
焼津中央
榛原
清水西
清水東
清水南
清流館
静岡市立
静岡市立清水桜が丘
静岡商業
静岡商業
静岡西
静岡東
川根
袋井
田方農業
島田
藤枝西
磐田西
磐田南
磐田農業
磐田北
浜松湖東
浜松湖南
浜松湖北
浜松工業
浜松江之島
浜松市立
浜松商業
浜松城北工業
浜松西
浜松大平台
浜松南
浜北西
浜名
富士宮西
富士宮東
富士宮北
富士
富士市立
富士東

三重県

【公立】
宇治山田
四日市工業
松阪
神戸
朝明
津東
【私立】
暁
皇学館
代々木
鈴鹿

滋賀県

【公立】
彦根東
米原
【私立】
近江兄弟社
滋賀学園

京都府

【公立】
綾部
京都工學院
北嵯
【私立】
京都共栄学園
京都成章
東山

大阪府

【公立】
花園
北かわち阜が丘

【私立】
キラリ
加藤学園暁秀
加藤学園
桐陽
御殿場西
沼津中央
城南静岡
常葉大学附属菊川
常葉大学附属橋
常葉大学附属常葉
星陵
清水国際
聖隷クリストファー
静岡サレジオ
静岡英和女子学院
静岡学園
静岡県西遠女子学園

兵庫県

【公立】
伊丹(県立)
神戸高塚
神戸商業
西宮(県立)
西宮中山
藤枝明誠
日本大学三島
磐田東
飛龍
浜松開誠館
浜松学院
浜松学芸
浜松修学舎
浜松聖星
浜松日体

愛知県

【公立】
西陵
伊東
千種
丹羽
東海南
碧南
豊橋南
名古屋南
【私立】
ルネサンス豊田
愛知啓成
愛知工業大学名電
安城学園
栄徳
岡崎城西
桜丘
星城
聖カピタニオ女子
聖霊
中部大学春日丘
中部大学第一
東海
東邦
同朋
南山
豊川
名古屋
名古屋大谷
【三重県】
宇治山田
四日市工業
松阪
神戸
朝明
津東
【私立】
暁
皇学館
代々木
鈴鹿

鳥取県

【公立】
益田
津津
大田
大東
浜田
【私立】
出雲北陵
石見智翠館

岡山県

【公立】
岡山工業
岡山操山
岡山操山
玉島(県立)
玉島商業
倉敷南
総社
津山工業
【私立】
岡山学芸館
岡山商科大学附属
岡山理科大学附属
関西
興譲館
鹿島朝日
創実
創志学園
倉敷

広島県

【公立】
安古市
吉田
五日市
御調
広島
広島観音
広島工業(県立)
広島商業(県立)
高陽東
大門
尾道北

【私立】
パール学院
ルネサンス大阪
羽衣学園
興園
金光八尾
清教学園
早稲田摂陵
大阪学院大学
大阪学芸
大阪
大阪産業大学附属
追手門学院大手前
梅花
八洲学園
履正社
浪速

山口県

【公立】
宇部工業
宇部
新南陽
西京
大津緑洋
萩
豊浦
【私立】
サビエル
宇部フロンティア大学付属香川
慶進
高水
高川学園
山口県桜ヶ丘
松蔭
野田学園

徳島県

【公立】
徳島市立
富岡西
【私立】
生光学園

香川県

【公立】
丸亀
高松工芸
高松商業
高松東
高松北
坂出商業
三木
【私立】
英明
香川風藤井
坂出第一
尽誠学園

愛媛県

【公立】
宇和島東
宇和島南
今治西
松山東
新居浜東
西条
川之江
大洲
八幡浜工業
【私立】
済美
松山学院
松山聖院
新田
聖カタリナ学園
帝京第五
未来

高知県

【公立】
安芸
高知丸の内
高知商業
高知追手前
宿毛
中村
【私立】
高知学芸
高知
高知中央
清和女子
土佐女子
明德義塾
柳ヶ浦

福岡県

【公立】
嘉穂
嘉穂東
光陵
山門
糸島
宗像
青豊

福山
【私立】
銀河学院
広島県瀬戸内
広島工業大学
広島国際学院
広島三育学院
広島修道大学附属鈴峯女子
広島城北
広島新庄
広島
崇徳
如水館
尾道
福山院の星女子

山口県

【公立】
宇部工業
宇部
新南陽
西京
大津緑洋
萩
豊浦
【私立】
サビエル
宇部フロンティア大学付属香川
慶進
高水
高川学園
山口県桜ヶ丘
松蔭
野田学園

徳島県

【公立】
徳島市立
富岡西
【私立】
生光学園

香川県

【公立】
丸亀
高松工芸
高松商業
高松東
高松北
坂出商業
三木
【私立】
英明
香川風藤井
坂出第一
尽誠学園

愛媛県

【公立】
宇和島東
宇和島南
今治西
松山東
新居浜東
西条
川之江
大洲
八幡浜工業
【私立】
済美
松山学院
松山聖院
新田
聖カタリナ学園
帝京第五
未来

高知県

【公立】
安芸
高知丸の内
高知商業
高知追手前
宿毛
中村
【私立】
高知学芸
高知
高知中央
清和女子
土佐女子
明德義塾
柳ヶ浦

福岡県

【公立】
嘉穂
嘉穂東
光陵
山門
糸島
宗像
青豊

筑紫
筑紫中央
博多青松
八女工業
福島
【私立】
九州国際大学付属
九州産業大学付属九州
九州産業大学付属九州産業
上智福岡
西南学院
西日本短期大学附属
折尾愛真
第一薬科大学付属
筑陽学園
中村学園女子
東海大学付属福岡
東筑紫学園
東福岡
飯塚
福岡工業大学附属東
福岡大学附属若葉
福岡大学附属大濠
福岡第一
福岡雙葉
明蓬館
柳川
祐誠

山口県

【公立】
宇部工業
宇部
新南陽
西京
大津緑洋
萩
豊浦
【私立】
サビエル
宇部フロンティア大学付属香川
慶進
高水
高川学園
山口県桜ヶ丘
松蔭
野田学園

徳島県

【公立】
徳島市立
富岡西
【私立】
生光学園

香川県

【公立】
丸亀
高松工芸
高松商業
高松東
高松北
坂出商業
三木
【私立】
英明
香川風藤井
坂出第一
尽誠学園

愛媛県

【公立】
宇和島東
宇和島南
今治西
松山東
新居浜東
西条
川之江
大洲
八幡浜工業
【私立】
済美
松山学院
松山聖院
新田
聖カタリナ学園
帝京第五
未来

高知県

【公立】
安芸
高知丸の内
高知商業
高知追手前
宿毛
中村
【私立】
高知学芸
高知
高知中央
清和女子
土佐女子
明德義塾
柳ヶ浦

福岡県

【公立】
嘉穂
嘉穂東
光陵
山門
糸島
宗像
青豊

富島
【私立】
延岡学園
宮崎学園
宮崎第一
宮崎日本大学
都城東
日向学院
日章学園
日南学園
鷹翔

鹿児島県

【公立】
鹿児島工業
鹿児島商業
鹿児島南
川内
大島
【私立】
屋久島おおぞら
鹿児島
鹿児島実業
鹿児島純心女子
樟南

沖縄県

【公立】
コザ
浦添
開邦
宜野湾
宮古
球陽
具志川
向陽
糸満
首里
首里東
小祿
西原
知念
那覇
那覇国際
那覇西
八重山
美来工科
普天間
北山
本部
名護
【私立】
海星
創成館
長崎総合科学大学附属
長崎日本大学
鎮西学院
興南

熊本県

【公立】
宇土
熊本商業
熊本西
熊本北
必由館
【私立】
海星
創成館
長崎総合科学大学附属
長崎日本大学
鎮西学院

大分県

【公立】
宇佐
臼杵
高田
大分工業
大分商業
大分鶴崎
大分雄城台
竹田
中津南
【私立】
大分
大分国際情報
大分東明
明豊
柳ヶ浦

宮崎県

【公立】
延岡工業
延岡星雲
宮崎商業
宮崎南
高千穂
日向工業

異なる価値観の交流が、 日々の生活になる。

横浜・金沢八景キャンパスからわずか徒歩2分、
関東学院大学の国際学生寮
「インターナショナル・レジデンス」。

全国各地・海外から集まる多様な文化背景を持った学生たちが「ともに学び、ともに暮らす」。
異文化理解を通じてコミュニケーション能力を磨く絶好の空間です。

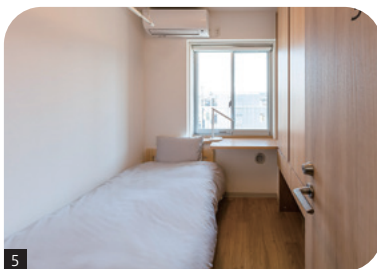
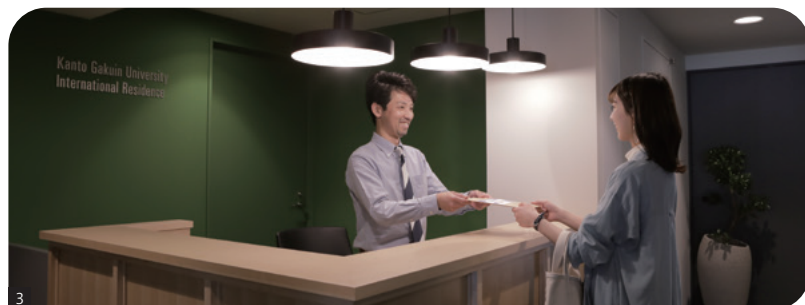

- 【コミュニケーションスペース】各フロアに、共用ラウンジ、リラックスゾーン(テレビルーム、シアタールーム)、コンセントレーションゾーン(スタディラウンジ、デスクカウンター)を完備。コミュニケーションスペースとして自由に活用できます。
- 【ダイニング】各フロアにキッチン付きの共用ダイニングスペースと調理器具を用意。自炊はもちろん、仲間とパーティーを楽しむこともできます。
- 【レセプション】管理スタッフが常駐。不審者の侵入防止をはじめ、セキュリティを提供。
- 【オープンテラス】寮生だけが利用できる開放的なアウトドア空間。降り注ぐ陽光の下、仲間とともに会話を楽しんだり、ゆったりとくつろぐことができます。
- 【プライベート空間】1人、2人、4人用のユニットを用意。4人ユニットでもプライベート空間はしっかり確保。1人組のユニットを除き、シャワールーム、トイレは2人で1か所を利用。

入寮者の声

インターナショナル・
レジデンスの
さらに詳しい情報は



入寮期間1年以上 様々な国の人と関わり合える機会が必ずあります。また、大学が近いので、精神的・時間的に余裕をもって毎日過ごすことができます。

北海道出身学生

入寮期間2年以上 留学生(韓国、中国、台湾、ベトナムなど)と過ごすことで、外国の料理を食べる機会などがあり、異文化交流などが活発です。また、防音室もあるので楽器の練習などができます。

福島県出身学生

入寮期間1年以内 様々な県や学部の子たちが集まるのでとても楽しいです。また、共有スペースがたくさんあるので毎日新しい出会いがあって楽しいです。

静岡県出身学生

入寮期間1年以内 違う学部の子と仲良くなったり、学校の課題をみんなで助け合ったり、時間があるときには友達と料理などでもできるのでとても充実して過ごすことができます。

北海道出身学生

入寮期間1年以内 学校が近く、寮の1階にはドラッグストアや病院もあり、とても便利です。また、セキュリティもしっかりしているので安心して過ごすことができます。

新潟県出身学生

入寮期間1年以内 シアタールームがすごく素敵です。フロントの方も優しくしてくれます。

台湾出身留学生

入学者選抜 実施カレンダー



…試験日



…合格発表日



…春学期学費及び諸納金納入締切日



…大学入学共通テスト実施日

出願期間

… 出願後、その他必要書類を郵送(出願)する期間。
※「消印有効」と「必着」があります。詳細は各入学者選抜情報ページ(P.11以降)をご確認ください。

2024年 9月		1	2	3	4	5	6	7	8	9	10	11	12	13	14	15	16	17	18	19	20	21	22	23	24	25	26	27	28	29	30		
■ 総合型選抜	2024年 9月	日	月	火	水	木	金	土	日	月	火	水	木	金	土	日	月	火	水	木	金	土	日	月	火	水	木	金	土	日	月		
9月募集(横浜/全国)	▶P.11																																
■ 総合型選抜(オリーブ)																																	
	▶P.35																																
2024年 10月		1	2	3	4	5	6	7	8	9	10	11	12	13	14	15	16	17	18	19	20	21	22	23	24	25	26	27	28	29	30	31	
■ 総合型選抜	2024年 10月	火	水	木	金	土	日	月	火	水	木	金	土	日	月	火	水	木	金	土	日	月	火	水	木	金	土	日	月	火	水	木	
9月募集(横浜/全国)	▶P.11																																
■ 総合型選抜(オリーブ)																																	
	▶P.35																																
2024年 11月		1	2	3	4	5	6	7	8	9	10	11	12	13	14	15	16	17	18	19	20	21	22	23	24	25	26	27	28	29	30		
■ 総合型選抜	2024年 11月	金	土	日	月	火	水	木	金	土	日	月	火	水	木	金	土	日	月	火	水	木	金	土	日	月	火	水	木	金	土		
9月募集(横浜/全国)	▶P.11																																
11月募集	▶P.11																																
■ 総合型選抜(オリーブ)																																	
	▶P.35																																
■ 学校推薦型選抜(指定校)																																	
	▶P.36																																
■ 総合型選抜(外国人留学生)																																	
	▶P.37																																
2024年 12月		1	2	3	4	5	6	7	8	9	10	11	12	13	14	15	16	17	18	19	20	21	22	23	24	25	26	27	28	29	30	31	
■ 総合型選抜	2024年 12月	日	月	火	水	木	金	土	日	月	火	水	木	金	土	日	月	火	水	木	金	土	日	月	火	水	木	金	土	日	月	火	
9月募集(横浜/全国)	▶P.11																																
11月募集	▶P.11																																
■ 総合型選抜(オリーブ)																																	
	▶P.35																																
■ 学校推薦型選抜(指定校)																																	
	▶P.36																																
■ 総合型選抜(外国人留学生)																																	
	▶P.37																																
2025年 1月		1	2	3	4	5	6	7	8	9	10	11	12	13	14	15	16	17	18	19	20	21	22	23	24	25	26	27	28	29	30	31	
■ 総合型選抜	2025年 1月	水	木	金	土	日	月	火	水	木	金	土	日	月	火	水	木	金	土	日	月	火	水	木	金	土	日	月	火	水	木	金	
9月募集(横浜/全国)	▶P.11																																
11月募集	▶P.11																																
■ 総合型選抜(オリーブ)																																	
	▶P.35																																
■ 学校推薦型選抜(指定校)																																	
	▶P.36																																
■ 総合型選抜(外国人留学生)																																	
	▶P.37																																

■ 一般選抜	2025年	1月																															
		1	2	3	4	5	6	7	8	9	10	11	12	13	14	15	16	17	18	19	20	21	22	23	24	25	26	27	28	29	30	31	
前期日程 2科目型 ▶P.40																																	
前期日程 3科目(均等配点)型 ▶P.41																																	
前期日程 3科目(科目重視)型 ▶P.43																																	
前期日程 3科目(英語外部試験利用)型 ▶P.45																																	
前期日程 3科目(共通テスト併用)型 ▶P.47																																	

■ 大学入学共通テスト利用選抜

前期日程 ▶P.53																																	
------------	--	--	--	--	--	--	--	--	--	--	--	--	--	--	--	--	--	--	--	--	--	--	--	--	--	--	--	--	--	--	--	--	--

■ 一般選抜	2025年	2月																															
		1	2	3	4	5	6	7	8	9	10	11	12	13	14	15	16	17	18	19	20	21	22	23	24	25	26	27	28				
前期日程 2科目型 ▶P.40						試												合															
前期日程 3科目(均等配点)型 ▶P.41			試	試	試													合															
前期日程 3科目(科目重視)型 ▶P.43			試	試	試													合															
前期日程 3科目(英語外部試験利用)型 ▶P.45			試	試	試													合															
前期日程 3科目(共通テスト併用)型 ▶P.47			試	試	試													合															
中期日程 3科目(均等配点)型 ▶P.49																																	
中期日程 3科目(共通テスト併用)型 ▶P.50																																	
後期日程 2科目型 ▶P.51																																	
後期日程 英語外部試験利用型 ▶P.52																																	

■ 大学入学共通テスト利用選抜

前期日程 ▶P.53																																		
中期日程 ▶P.54																																		
後期日程 ▶P.55																																		

■ 総合型選抜(外国人留学生)

2月募集 ▶P.37																																	
------------	--	--	--	--	--	--	--	--	--	--	--	--	--	--	--	--	--	--	--	--	--	--	--	--	--	--	--	--	--	--	--	--	--

■ 一般選抜	2025年	3月																															
		1	2	3	4	5	6	7	8	9	10	11	12	13	14	15	16	17	18	19	20	21	22	23	24	25	26	27	28	29	30	31	
前期日程 2科目型 ▶P.40			縮																														
前期日程 3科目(均等配点)型 ▶P.41			縮																														
前期日程 3科目(科目重視)型 ▶P.43			縮																														
前期日程 3科目(英語外部試験利用)型 ▶P.45			縮																														
前期日程 3科目(共通テスト併用)型 ▶P.47			縮																														
中期日程 3科目(均等配点)型 ▶P.49			縮																														
中期日程 3科目(共通テスト併用)型 ▶P.50			縮																														
後期日程 2科目型 ▶P.51			試																														
後期日程 英語外部試験利用型 ▶P.52			試																														

■ 大学入学共通テスト利用選抜

前期日程 ▶P.53			縮																														
中期日程 ▶P.54			縮																														
後期日程 ▶P.55																																	
後期日程 5科目スカラシップ型 ▶P.56																																	

■ 総合型選抜(外国人留学生)

2月募集 ▶P.37				試																													
------------	--	--	--	---	--	--	--	--	--	--	--	--	--	--	--	--	--	--	--	--	--	--	--	--	--	--	--	--	--	--	--	--	--

総合型選抜 (9月募集/11月募集)

総合型選抜では、本学での学修を強く希望する受験生を対象に、従来の教科・科目の筆記試験だけでは測ることができない多様な能力、さまざまな活動や経験を通じて身に付けた人間性や将来性などを調査書、出願書類、レポートや小論文等の個別学力検査、プレゼンテーション、高等学校までに取得した資格・検定、面接等により、入学後に必要な総合的学力としての「知識・技能」「思考力、判断力、表現力」に加え、「主体的に多様な人々と協働できる態度」を観点に多面的、総合的に評価します。

感染症拡大等の社会情勢により、試験日、選抜方法等を変更する緊急措置を講じる場合があります。
緊急措置を講じる場合には、関東学院大学受験生サイトにて周知いたしますので、出願前に必ずご確認ください。

● 試験内容の詳細は、受験生サイト掲載の学生募集要項(2024年6月下旬公開予定)を必ずご確認ください。

入学手続き後、入学の権利を保持しながら、給付型奨学金にチャレンジ

	9月	10月	11月	12月	1月	2月
9月募集 (横浜・全国)	出願期間 9/10(火)~17(火) 消印有効	試験日 10/20(日)	合格発表日 11/1(金)	入学金納入締切日 12/5(木)	春学期学費 納入締切日 1/14(火)	「併願方式での合格者」 は、入学手続き後、入学の権利を保持しながら他大学を受験することも可能
11月募集 (横浜)	9月募集の合格発表後、11月募集に再チャレンジすることが可能		出願期間 11/4(月)~12(火) 消印有効	試験日 12/8(日)	合格発表日 12/19(木)	
						チャレンジ・スカラシップ選考 2/5(水)

New

基礎学力
評価型
を新設!

独自の対策が少なく、
受験しやすい!

併願方式
が選択可能に!

関東学院大学に合格した後、
他大学にも挑戦できる!

専願方式・併願方式とは?

専願方式

合格した学科/コースに必ず入学できる方が出願可能な方式です。

併願方式

合格した後、他大学に挑戦することができる方式です。
[併願方式で合格後、他大学の公募制推薦入試に挑戦]
[併願方式で合格後、他大学の一般選抜に挑戦]など、
目標に合わせた併願が可能になり、進路選択の可能性が広がります。

9月募集では、
本学キャンパスまたは
全国5会場で
受験が可能!



※全国5会場で受験される場合、面接・プレゼンテーション等はオンラインで実施します。
各学部の出願方法詳細は、P.17以降をご確認ください。

給付型奨学金が 獲得できるチャンスも!

特別プログラム
GAPの
詳細はこちら



Chance
01

チャレンジ・
スカラシップ
選考

総合型選抜合格者のうち、2025年2月5日(水)に「一般選抜 [前期日程]3科目(均等配点型)」と同一問題を受験し、基準を満たした方に、「入学金+初年度年間授業料」を給付します。

Chance
02

GAP選抜

国際文化学部英語文化学科では、合格者の中から授業の60%を英語で実施、最大40万円の留学奨学金を給付する「特別プログラムGAP」対象者を選抜します。

※9月募集「探究評価型」は合格者全員が対象です。◀GAP対象▶
※9月募集「資格型」は成績上位者の中からGAP対象者を選抜します。

共通出願資格

以下のすべてに該当する者。

- ① 一般選抜の出願資格 (P.25を参照ください) を有する者。
- ② 本学の総合型選抜 (9月募集/11月募集) の各学科/コースで定める出願資格を満たす者。

入学検定料

35,000円

総合型選抜は、高校までの「頑張った」でチャレンジできる選抜。

学校の授業、テスト科目の
学習を頑張ってきた人

基礎学力評価型

専願方式 併願方式

- 基本的な学力を中心に評価します。

選抜方法



※基礎力テスト：マークシート形式の国語、英語、数学。学科/コースにより指定教科、教科数が異なります。
※理工学部(全9コース)の11月募集、人間共生学部共生デザイン学科の9月募集、11月募集では面接を課しません。

実施学部



試験内容のポイント

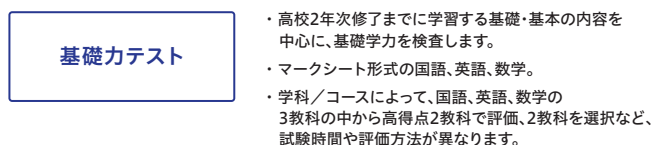

情報を整理して
自分の考えを説明できる人

課題型

専願方式

- 学科/コースごとに出される課題を中心に評価します。

選抜方法

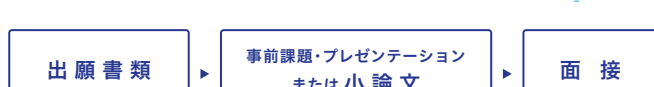

実施学部



試験内容のポイント

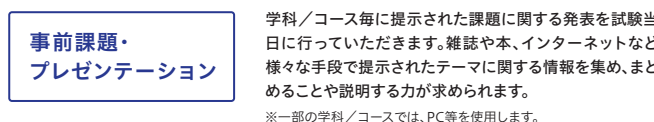

探究学習での課題発見、
情報収集、協働が得意な人

探究評価型

専願方式

- 高校時代の探究学習の成果を中心に評価します。

選抜方法



実施学部



試験内容のポイント

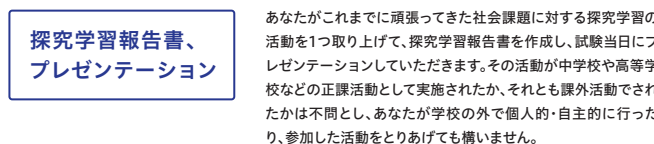

語学、簿記・会計、情報、工業系
などの資格取得を頑張った人

資格型

専願方式

- 高校時代に取得した資格を中心に評価します。

選抜方法



実施学部



試験内容のポイント

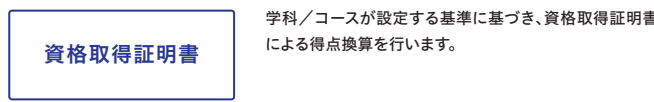

高校までの頑張りを「合格」に繋げるために。

総合型選抜を利用した受験パターンを紹介します。

総合型選抜
を利用した
受験パターン

01

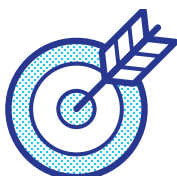

指定校推薦

で

KGUへの入学をめざしている人

● 高等学校内での指定校推薦選考結果を待ちながら、総合型選抜に挑戦することも可能です。

注意点

- ① 高等学校によっては、受験が認められないケースがあるので**高等学校の先生に必ず確認してください。**
- ② 「**専願方式**」の総合型選抜を受験して合格した場合は、合格した時点で入学が確定しますので、指定校推薦の受験が出来ません。



総合型選抜
を利用した
受験パターン

02



総合型選抜

で

KGUへの入学をめざしている人

● 総合型選抜には、「専願方式」と「併願方式」があり、本学を第一志望とする受験生の皆さんには「専願方式」がお勧めです。

注意点

- 「**専願方式**」で合格した場合、合格した時点で入学が確定しますので、入学辞退が出来ません。

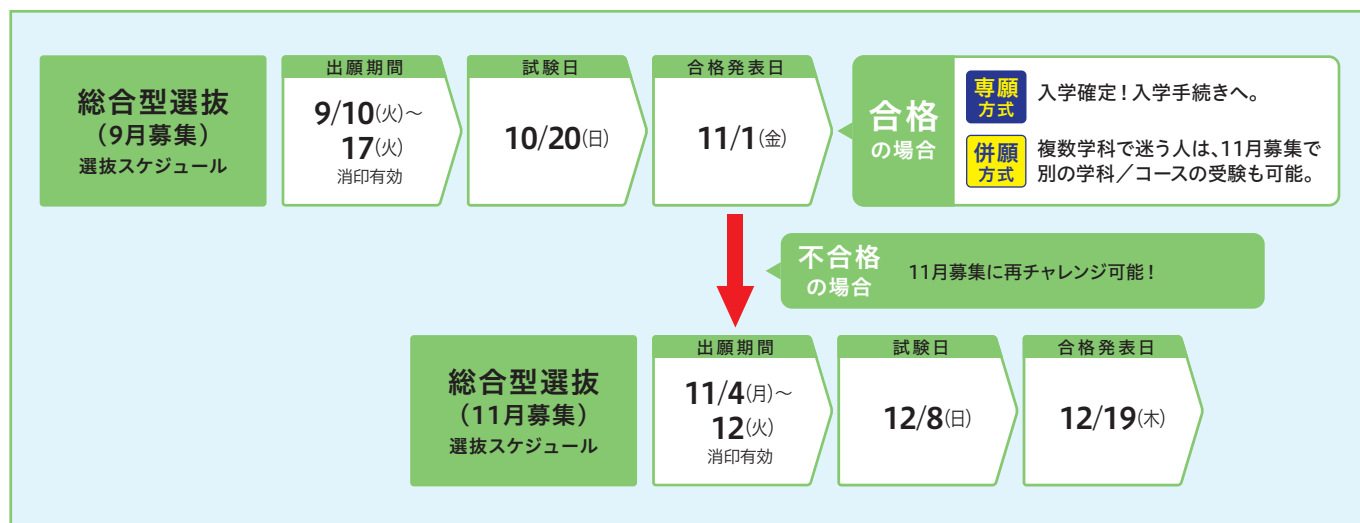

総合型選抜
を利用した
受験パターン

03



一般選抜 で KGUへの入学をめざしている人

● 学力試験中心の一般選抜を考える人は、総合型選抜「基礎学力評価型」を受験することで早期合格チャンスになります。

注意点 「専願方式」で合格した場合、合格した時点で入学が確定しますので、入学辞退が出来ません。



不合格の場合 一般選抜にチャレンジ可能!

総合型選抜(9月募集)
選抜スケジュール

試験日
10/20(日)

合格発表日
11/1(金)

「基礎学力評価型」
は、基本的な学力を中心に
評価する選抜方式なので、
一般選抜に向けた受験準備
中の受験生は対策がしやす
く、力試しの機会に。

合格
の場合

専願方式 入学確定!
入学手続きへ。

併願方式 複数学科で迷う人は、
一般選抜で別の学科/
コースの受験も可能。

総合型選抜(11月募集)
選抜スケジュール

試験日
12/8(日)

合格発表日
12/19(木)

総合型選抜
を利用した
受験パターン

04



KGUに加えて 他の大学 も 視野に入れている人

● 9月募集と11月募集の「基礎学力評価型(併願方式)」は、他大学との併願受験が可能です。

注意点 ①「専願方式のみ募集=併願方式募集なし」の学部があるので受験ガイドや学生募集要項でご確認ください。
②“他大学を専願で合格した”場合、他大学の入学辞退が出来なくなりますので、志望順位をよく検討してください。



同時進行で他大学と併願受験することも可能

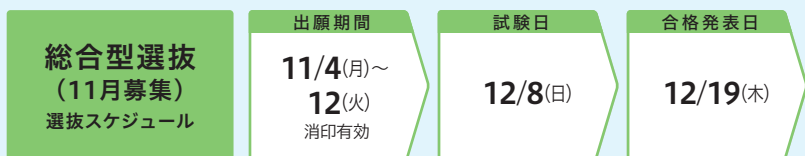

「併願方式での合格者」は、
入学手続き後、入学の権利を保持しながら
他大学を受験することが可能。

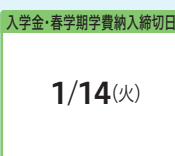

総合型選抜(9月募集/11月募集)に関するQ&A

受験生の皆さまからのよくある質問を掲載しました。

下記以外の疑問点等ございましたらアドミッションズセンターにメールまたはお電話でお問い合わせください。

Q 願書(学生募集要項)はどこでもらえますか？

A 願書(学生募集要項)の配布は行っておりません。 関東学院大学の総合型選抜(9月募集/11月募集)は、Web出願です。なお、「学生募集要項」は6月下旬に「受験生サイト」で公開します。(Web掲載のみ)

※出願する際は、学生募集要項を必ずご確認ください。

Q 総合型選抜(9月募集/11月募集)は他大学と併願できますか？

A 基礎学力評価型の「併願方式」での合格者は、入学手続き後、入学の権利を保持しながら他大学を受験することが可能です。本学の「専願方式」を受験する方で他大学と併願したい方は、他大学を「辞退可能な併願方式で受験」する必要があります。

Q 総合型選抜では、複数の学科/コースを受験することはできますか？

A 同一試験日の複数学科/コースを併願することはできません。6月23日(日)に開催する初夏のオープンキャンパスや、8月に開催する夏のオープンキャンパスで学部紹介&模擬授業に参加いただくか、「Open Campus Onlineサイト」で学部紹介動画や模擬講義動画を視聴して、第一志望学科/コースを見極めてください。

Q 「探究評価型」では、どのような視点で評価されますか？

A プレゼンテーション及び面接、探究学習報告書の内容、調査書・大学入学希望理由書・学修計画書、それぞれの評価を総合して判定します。

Q 「基礎学力評価型」の基礎力テストの出題範囲と難易度を教えてください。

A 出題範囲は、高校2年次までに学習する基礎・基本の内容が中心になります。6月下旬の学生募集要項公開のタイミングで基礎力テストのモデル問題や出題範囲の詳細を公開しますのでぜひチェックしてください。

Q オープンキャンパスに参加できないのですが、総合型選抜(9月募集/11月募集)受験の際に不利になりますか？

A 本学の総合型選抜(9月募集/11月募集)ではオープンキャンパスの出席点はありませんので不利になることはありませんが、7月14日(日)の「初夏のオープンキャンパス」では、総合型選抜対策ガイダンスを全学部で実施しますので、参加することをお勧めします。

※9月募集「探究評価型(GAP選抜)」を受験される場合は、7/14、8/3、8/4のいずれかのオープンキャンパスで学部企画(英語文化学科)の参加が必要となります。詳細はP.17をご確認ください。

Q 総合型選抜(9月募集/11月募集)と学校推薦型選抜(指定校)の両方へ出願することはできますか？

A 学校推薦型選抜(指定校)における高等学校内での選考結果を待ちながら、総合型選抜に出願することは可能です。ただし、高等学校によっては出願を認められないケースがありますので、高等学校の先生に必ず確認してください。また、「専願方式」の総合型選抜で合格した場合は、合格した時点で入学が確定しますので、学校推薦型選抜(指定校)への出願はできません。

Q 既卒生や高等学校等卒業程度認定試験合格者でも出願できますか？

A 一部の学部・学科、部門を除いて出願することができます。詳細は必ず各学部の選抜方法(P.17～24)で確認してください。

Q [資格型]に出願する場合、取得見込みでの出願は可能ですか？

A 取得見込みでは出願できません。ただし、英語資格・検定試験*については、各試験の級に合格していなくても対象となるスコアを満たしていれば、出願できます。

※英語資格・検定試験のスコアについては、2023年4月以降に取得した4技能を対象としたもののみが有効となります。

Q 総合型選抜(9月募集/11月募集)では、評定平均値の基準がありますか？

A 一部の学部・学科では、部門により出願資格に評定平均値の基準を設けています。詳細は必ず各学部の選抜方法(P.17～24)で確認してください。

Q 9月募集で不合格となった場合に、11月募集にチャレンジできますか？

A チャレンジが可能です。毎年多くの受験生が再チャレンジして合格しています。ただし、あらためて、「Web出願サイトでの出願登録」「入学検定料の納入」「出願書類の郵送」が必要です。

Q 写真は制服で撮影したほうが良いですか？

A 制服を着用した写真が提出された場合も、出願書類として受理します。ただし、提出された写真は入学後に学生証で利用しますので、私服で撮影した写真の提出をお勧めします。

Q 総合型選抜(9月募集)の「本学キャンパス会場」と「全国会場」での有利・不利はありますか？

A 会場の違いによる有利・不利はありません。安心してお近くの会場で受験してください。

Q 総合型選抜(9月募集/11月募集)の合格者を対象とした奨学金の制度はありますか？

A 総合型選抜(9月募集/11月募集)に合格し、入学手続きを完了した方は、チャレンジ・スカラシップ選考試験*の受験資格を得ることができます。

※2025年2月5日(水)のチャレンジ・スカラシップ選考試験(一般選抜[前期日程]3科目(均等配点)型と同じ問題)を受験し、成績によってスカラシップ生に採用される制度です。受験には、検定料(¥20,000)が別途必要です。(P.24参照)

初夏の
オープンキャンパス

総合型選抜の課題や評価のポイントを説明します。

6/23

【日曜日】

～大学の"学問"を知る1日～
横浜・関内キャンパス【全学部対象】

7/14

【日曜日】

～総合型・学校推薦型選抜対策～
横浜・金沢八景キャンパス【全学部対象】

総合型選抜 (9月募集/11月募集) 実施概要

総合型選抜 (9月募集/11月募集) 学部別選抜方法

国際文化学部

学科 コース	募集期	試験会場	部門	専願方式 併願方式	共通出願資格 (P. 11) に加えて必要な条件	選抜方法
						下記の得点を踏まえ、総合的に判断する
英語文化学科	9月	横浜 全国5地区	基礎学力評価型	併願方式	—	[書類審査(調査書、大学入学希望理由書、学修計画書)]100点 [基礎力テスト(英語50点、国語50点)]100点 [面接]100点
			課題型 (プレゼンテーション)	専願方式	—	[書類審査(調査書、大学入学希望理由書、学修計画書)]100点 [プレゼンテーション、課題英文音読及び英語口頭試問]100点 [面接]100点
			資格型★	専願方式	—	[書類審査(調査書、大学入学希望理由書、学修計画書)]100点 [資格取得証明書]100点*1 [面接]100点
		横浜	探究評価型 (GAP選抜)★	専願方式	7/14(日)、8/3(土)、8/4(日)に開催するオープンキャンパスでの学部企画(英語文化学科)のいずれか1日(複数日程参加も可)に参加した者*2	[書類審査(調査書、大学入学希望理由書、学修計画書、探究学習報告書)]100点 [英文レポート*2、プレゼンテーション、口頭試問]100点 [面接]100点
	11月	横浜	基礎学力評価型	併願方式	—	[書類審査(調査書、大学入学希望理由書、学修計画書)]100点 [基礎力テスト(英語50点、国語50点)]100点 [面接]100点
			課題型(小論文)	専願方式	—	[書類審査(調査書、大学入学希望理由書、学修計画書)]100点 [小論文]100点 [面接]100点
			資格型	専願方式	—	[書類審査(調査書、大学入学希望理由書、学修計画書)]100点 [資格取得証明書]100点*1 [面接]100点
			探究評価型	専願方式	—	[書類審査(調査書、大学入学希望理由書、学修計画書、探究学習報告書)]100点 [プレゼンテーション、口頭試問]100点 [面接]100点
比較文化学科	9月	横浜 全国5地区	基礎学力評価型	併願方式	—	[書類審査(調査書、大学入学希望理由書、学修計画書)]100点 [基礎力テスト(英語50点、国語50点)]100点 [面接]100点
			課題型(小論文)	専願方式	—	[書類審査(調査書、大学入学希望理由書、学修計画書)]100点 [小論文]100点 [面接]100点
			課題型 (プレゼンテーション)	専願方式	—	[書類審査(調査書、大学入学希望理由書、学修計画書)]100点 [プレゼンテーション、口頭試問]100点 [面接]100点
			資格型	専願方式	—	[書類審査(調査書、大学入学希望理由書、学修計画書)]100点 [資格取得証明書]100点*1 [面接]100点
	横浜	探究評価型	専願方式	—	[書類審査(調査書、大学入学希望理由書、学修計画書、探究学習報告書)]100点 [プレゼンテーション、口頭試問]100点 [面接]100点	
	11月	横浜	基礎学力評価型	併願方式	—	[書類審査(調査書、大学入学希望理由書、学修計画書)]100点 [基礎力テスト(英語50点、国語50点)]100点 [面接]100点
			課題型(小論文)	専願方式	—	[書類審査(調査書、大学入学希望理由書、学修計画書)]100点 [小論文]100点 [面接]100点
			課題型 (プレゼンテーション)	専願方式	—	[書類審査(調査書、大学入学希望理由書、学修計画書)]100点 [プレゼンテーション、口頭試問]100点 [面接]100点
			資格型	専願方式	—	[書類審査(調査書、大学入学希望理由書、学修計画書)]100点 [資格取得証明書]100点*1 [面接]100点
			探究評価型	専願方式	—	[書類審査(調査書、大学入学希望理由書、学修計画書、探究学習報告書)]100点 [プレゼンテーション、口頭試問]100点 [面接]100点

*1: 2023年4月以降に取得した、本学の定める「英語資格・検定試験」を対象とし、「英語資格・検定試験一覧(P.26)」の基準を満たさない場合には、選考時に得点化されません。

*2: オープンキャンパスでの学部企画(英語文化学科)で、英文レポートの作成方法について説明します。また、参加者に発行される学部企画の「参加証」を、出願時に書類と一緒に提出していただきます。なお、7/14、8/3、8/4のいずれかの学部企画(英語文化学科)に参加していない者は、出願資格を満たしません。

★: 授業の60%を英語で実施、最大40万円の留学奨学金を支給する「特別プログラムGAP」対象者を選抜します。「探究評価型(GAP選抜)」では合格者全員がGAP対象者となります。9月募集「資格型」では成績上位者の中からGAP対象者を選抜します。

総合型選抜(9月募集/11月募集)学部別選抜方法

社会学部

学科 コース	募集期	試験会場	部門	専願方式 併願方式	共通出願資格(P.11)に加えて必要な条件	選抜方法
						下記の得点を踏まえ、総合的に判断する
現代社会学科	9月	横浜 全国5地区	基礎学力評価型	併願方式	—	[書類審査(調査書、大学入学希望理由書、学修計画書)]100点 [基礎力テスト(英語50点、国語50点、数学50点の3教科を受験し、高得点の2教科で評価)]100点 [面接]100点
			課題型(小論文)	専願方式	—	[書類審査(調査書、大学入学希望理由書、学修計画書)]100点 [小論文]100点 [面接]100点
			資格型	専願方式	—	[書類審査(調査書、大学入学希望理由書、学修計画書)]100点 [資格取得証明書]100点 ^{※1} [面接]100点
		横浜	課題型 (プレゼンテーション)	専願方式	—	[書類審査(調査書、大学入学希望理由書、学修計画書)]100点 [プレゼンテーション、口頭試問]100点 [面接]100点
	11月	横浜	基礎学力評価型	併願方式	—	[書類審査(調査書、大学入学希望理由書、学修計画書)]100点 [基礎力テスト(英語50点、国語50点、数学50点の3教科を受験し、高得点の2教科で評価)]100点 [面接]100点
			課題型(小論文)	専願方式	—	[書類審査(調査書、大学入学希望理由書、学修計画書)]100点 [小論文]100点 [面接]100点
			探究評価型	専願方式	—	[書類審査(調査書、大学入学希望理由書、学修計画書、探究学習報告書)]100点 [プレゼンテーション、口頭試問]100点 [面接]100点
			資格型	専願方式	—	[書類審査(調査書、大学入学希望理由書、学修計画書)]100点 [資格取得証明書]100点 ^{※1} [面接]100点

※1: 2023年4月以降に取得した、本学の定める「英語資格・検定試験」を対象とし、「英語資格・検定試験一覧(P.26)」の基準を満たさない場合には、選考時に得点化されません。

法学部

学科 コース	募集期	試験会場	部門	専願方式 併願方式	共通出願資格(P.11)に加えて必要な条件	選抜方法
						下記の得点を踏まえ、総合的に判断する
法学科/地域創生学科	9月	横浜 全国5地区	基礎学力評価型	併願方式	—	[書類審査(調査書、大学入学希望理由書、学修計画書)]100点 [基礎力テスト(英語50点、国語50点)]100点 [面接]100点
			探究評価型	専願方式	—	[書類審査(調査書、大学入学希望理由書、学修計画書、探究学習報告書)]100点 [プレゼンテーション、口頭試問]100点 [面接]100点
			資格型	専願方式	—	[書類審査(調査書、大学入学希望理由書、学修計画書)]100点 [資格取得証明書]100点 ^{※1} [面接]100点
	11月	横浜	基礎学力評価型	併願方式	—	[書類審査(調査書、大学入学希望理由書、学修計画書)]100点 [基礎力テスト(英語50点、国語50点)]100点 [面接]100点
			資格型	専願方式	—	[書類審査(調査書、大学入学希望理由書、学修計画書)]100点 [資格取得証明書]100点 ^{※1} [面接]100点

※1: 2023年4月以降に取得した、本学の定める「英語資格・検定試験」を対象とし、「英語資格・検定試験一覧(P.26)」の基準を満たさない場合には、選考時に得点化されません。

総合型選抜(9月募集 / 11月募集) 学部別選抜方法

■ 経済学部

学科 コース	募集期	試験会場	部門	専願方式 併願方式	共通出願資格(P.11)に加えて必要な条件	選抜方法
						下記の得点を踏まえ、総合的に判断する
経済学科	9月	横浜 全国5地区	基礎学力評価型	併願方式	—	[書類審査(調査書、大学入学希望理由書、学修計画書)] 100点 [基礎力テスト(英語50点、国語50点、数学50点の3教科を受験し、高得点の2教科で評価)] 100点 [面接] 100点
			課題型(小論文)	専願方式	—	[書類審査(調査書、大学入学希望理由書、学修計画書)] 100点 [小論文] 100点 [面接] 100点
			探究評価型	専願方式	—	[書類審査(調査書、大学入学希望理由書、学修計画書、探究学習報告書)] 100点 [プレゼンテーション、口頭試問] 100点 [面接] 100点
			資格型	専願方式	—	[書類審査(調査書、大学入学希望理由書、学修計画書)] 100点 [資格取得証明書] 100点 ^{*1} [面接] 100点
	11月	横浜	基礎学力評価型	併願方式	—	[書類審査(調査書、大学入学希望理由書、学修計画書)] 100点 [基礎力テスト(英語50点、国語50点、数学50点の3教科を受験し、高得点の2教科で評価)] 100点 [面接] 100点
			課題型 (プレゼンテーション)	専願方式	—	[書類審査(調査書、大学入学希望理由書、学修計画書)] 100点 [プレゼンテーション、口頭試問] 100点 [面接] 100点
資格型			専願方式	—	[書類審査(調査書、大学入学希望理由書、学修計画書)] 100点 [資格取得証明書] 100点 ^{*1} [面接] 100点	

※1: [資格取得証明書]は、学部で定める「対象資格一覧(P.27)」に準じて得点化。「英語」資格は、2023年4月以降に取得した、本学の定める「英語資格・検定試験」を対象とし、「英語資格・検定試験一覧(P.26)」の基準を満たさない場合には、選考時に得点化されません。「簿記・会計」「情報」「パソコン」の資格・検定試験については、有効期限を設けません。

■ 経営学部

学科 コース	募集期	試験会場	部門	専願方式 併願方式	共通出願資格(P.11)に加えて必要な条件	選抜方法
						下記の得点を踏まえ、総合的に判断する
経営学科	9月	横浜 全国5地区	基礎学力評価型	専願方式	—	[書類審査(調査書、大学入学希望理由書、学修計画書)] 100点 [基礎力テスト(英語50点、国語50点)] 100点 [面接] 100点
			課題型(小論文)	専願方式	—	[書類審査(調査書、大学入学希望理由書、学修計画書)] 100点 [小論文] 100点 [面接] 100点
			資格型	専願方式	以下のすべてに該当する者 ① 2025年3月卒業見込みの者 ② 本学で定める「英語資格・検定試験一覧」及び経営学部で定める「対象資格一覧」の合計点が60点以上の者 ^{*3}	[書類審査(調査書、大学入学希望理由書、学修計画書)] 100点 [資格取得証明書] 100点 ^{*1} [面接] 100点
		横浜	探究評価型	専願方式	—	[書類審査(調査書、大学入学希望理由書、学修計画書、探究学習報告書)] 100点 [プレゼンテーション、口頭試問] 100点 [面接] 100点
	11月	横浜	基礎学力評価型	併願方式	—	[書類審査(調査書、大学入学希望理由書、学修計画書)] 100点 [基礎力テスト(英語50点、国語50点)] 100点 [面接] 100点
			課題型 (プレゼンテーション)	専願方式	全体の学習成績の状況(評定平均)が3.0以上の者 ^{*2}	[書類審査(調査書、大学入学希望理由書、学修計画書)] 100点 [プレゼンテーション、口頭試問] 100点 [面接] 100点
資格型			専願方式	以下のすべてに該当する者 ① 2025年3月卒業見込みの者 ② 本学で定める「英語資格・検定試験一覧」及び経営学部で定める「対象資格一覧」の合計点が60点以上の者 ^{*3}	[書類審査(調査書、大学入学希望理由書、学修計画書)] 100点 [資格取得証明書] 100点 ^{*1} [面接] 100点	

※1: [資格取得証明書]は、学部で定める「対象資格一覧(P.27)」に準じて得点化。「英語」資格は、2023年4月以降に取得した、本学の定める「英語資格・検定試験」を対象とします。「簿記・会計」「情報」「パソコン」の資格・検定試験については、有効期限を設けません。

※2: 「全体の学習成績の状況(評定平均)」とは、高校1年生1学期(もしくは前期)から、高校3年生1学期(もしくは前期)までを指します。

※3: 本学で定める「英語資格・検定試験一覧(P.26)」及び、学部で定める「対象資格一覧(P.27)」の合計点が60点に満たない場合には、出願資格として認めません。

総合型選抜(9月募集 / 11月募集) 学部別選抜方法

理工学部

学科 コース	募集期	試験会場	部門	専願方式 併願方式	共通出願資格(P.11)に加えて必要な条件	選抜方法
						下記の得点を踏まえ、総合的に判断する
生命科学コース	9月	横浜 全国5地区	基礎学力評価型	併願方式	—	[書類審査(調査書、大学入学希望理由書、学修計画書)]100点 [基礎力テスト(英語50点、国語50点、数学50点の3教科のうち、英語は受験必須、数学または国語を試験当日に選択)]100点 [面接]100点
	11月	横浜	基礎学力評価型	併願方式	—	[書類審査(調査書、大学入学希望理由書、学修計画書)]100点 [基礎力テスト(英語50点、国語50点、数学50点の3教科のうち、英語は受験必須、数学または国語を試験当日に選択)]100点
数理・物理コース	9月	横浜 全国5地区	基礎学力評価型	併願方式	—	[書類審査(調査書、大学入学希望理由書、学修計画書)]100点 [基礎力テスト(英語50点、国語50点、数学50点の3教科のうち、数学は受験必須、英語または国語を試験当日に選択。数学は配点を2倍にする)]100点(合計150点を100点に換算) [面接]100点
	11月	横浜	基礎学力評価型	併願方式	—	[書類審査(調査書、大学入学希望理由書、学修計画書)]100点 [基礎力テスト(英語50点、国語50点、数学50点の3教科のうち、数学は受験必須、英語または国語を試験当日に選択。数学は配点を2倍にする)]100点(合計150点を100点に換算)
[以下7コース共通] 応用化学 表面工学 先進機械 電気・電子 健康科学・テクノロジー 情報ネット・メディア 土木・都市防災	9月	横浜 全国5地区	基礎学力評価型	併願方式	—	[書類審査(調査書、大学入学希望理由書、学修計画書)]100点 [基礎力テスト(英語50点、国語50点、数学50点の3教科のうち、数学は受験必須、英語または国語を試験当日に選択)]100点 [面接]100点
	11月	横浜	基礎学力評価型	併願方式	—	[書類審査(調査書、大学入学希望理由書、学修計画書)]100点 [基礎力テスト(英語50点、国語50点、数学50点の3教科のうち、数学は受験必須、英語または国語を試験当日に選択)]100点
[全9コース共通] 生命科学 数理・物理 応用化学 表面工学 先進機械 電気・電子 健康科学・テクノロジー 情報ネット・メディア 土木・都市防災	9月	横浜 全国5地区	課題型 (プレゼンテーション)	専願方式	—	[書類審査(調査書、大学入学希望理由書、学修計画書)]100点 [プレゼンテーション、口頭試問]100点 [面接]100点
			探究評価型	専願方式	—	[書類審査(調査書、大学入学希望理由書、学修計画書、探究学習報告書)]100点 [プレゼンテーション、口頭試問]100点 [面接]100点
			資格型	専願方式	以下のいずれかに該当する者 ① 本学で定める「英語資格・検定試験一覧」に記載の資格・得点を有する者 ^{※2} ② 理工学部で定める「対象資格一覧」に記載の資格・検定等のポイントを5ポイント以上有する者 ^{※3}	[書類審査(調査書、大学入学希望理由書、学修計画書)]100点 [資格取得証明書]100点 ^{※1} [面接]100点
	11月	横浜	課題型 (プレゼンテーション)	専願方式	—	[書類審査(調査書、大学入学希望理由書、学修計画書)]100点 [プレゼンテーション、口頭試問]100点 [面接]100点
			探究評価型	専願方式	—	[書類審査(調査書、大学入学希望理由書、学修計画書、探究学習報告書)]100点 [プレゼンテーション、口頭試問]100点 [面接]100点
			資格型	専願方式	以下のいずれかに該当する者 ① 本学で定める「英語資格・検定試験一覧」に記載の資格・得点を有する者 ^{※2} ② 理工学部で定める「対象資格一覧」に記載の資格・検定等のポイントを5ポイント以上有する者 ^{※3}	[書類審査(調査書、大学入学希望理由書、学修計画書)]100点 [資格取得証明書]100点 ^{※1} [面接]100点

※1：[資格取得証明書]は、学部で定める「対象資格一覧(P.28～32)」に準じて得点化。「英語」資格は、2023年4月以降に取得した、本学の定める「英語資格・検定試験」を対象とします。「英語資格・検定試験」以外に定める「対象資格一覧(P.28～32)」の資格・検定等については、有効期限を設けません。
 ※2：2023年4月以降に取得した、本学の定める「英語資格・検定試験」を対象とし、「英語資格・検定試験一覧(P.26)」のいずれかのCEFR基準を満たさない場合には、出願資格として認めません。
 ※3：理工学部で定める「対象資格一覧(P.28～32)」の合計ポイントが5ポイントに満たない場合には、出願資格として認めません。

総合型選抜(9月募集/11月募集) 学部別選抜方法

■ 建築・環境学部

学科 コース	募集期	試験会場	部門	専願方式 併願方式	共通出願資格(P.11)に加えて必要な条件	選抜方法
						下記の得点を踏まえ、総合的に判断する
建築・ 環境学科	9月	横浜 全国5地区	基礎学力評価型	併願 方式	—	[書類審査(調査書、大学入学希望理由書、学修計画書)] 100点 [基礎力テスト(英語50点、国語50点、数学50点の3教科のうち、2教科を 試験当日に選択)] 100点 [面接] 100点
			課題型 (プレゼンテーション)	専願 方式	—	[書類審査(調査書、大学入学希望理由書、学修計画書)] 100点 [プレゼンテーション、口頭試問] 100点 [面接] 100点
			資格型	専願 方式	以下のいずれかの資格を有する者 ① 本学で定める「英語資格・検定試験一覧」に記載の資格・ 得点を有する者 ^{※2} ② 建築・環境学部で定める「対象資格一覧」に記載の資格・ 検定等のポイントを7ポイント以上有する者 ^{※3}	[書類審査(調査書、大学入学希望理由書、学修計画書)] 100点 [資格取得証明書] 100点 ^{※1} [小論文] 100点 [面接] 100点
	11月	横浜	基礎学力評価型	併願 方式	—	[書類審査(調査書、大学入学希望理由書、学修計画書)] 100点 [基礎力テスト(英語50点、国語50点、数学50点の3教科のうち、2教科を 試験当日に選択)] 100点 [面接] 100点
			課題型 (プレゼンテーション)	専願 方式	—	[書類審査(調査書、大学入学希望理由書、学修計画書)] 100点 [プレゼンテーション、口頭試問] 100点 [面接] 100点
			資格型	専願 方式	以下のいずれかの資格を有する者 ① 本学で定める「英語資格・検定試験一覧」に記載の資格・ 得点を有する者 ^{※2} ② 建築・環境学部で定める「対象資格一覧」に記載の資格・ 検定等のポイントを7ポイント以上有する者 ^{※3}	[書類審査(調査書、大学入学希望理由書、学修計画書)] 100点 [資格取得証明書] 100点 ^{※1} [小論文] 100点 [面接] 100点

※1：[資格取得証明書]は、学部で定める「対象資格一覧(P.28～32)」に準じて得点化。「英語」資格は、2023年4月以降に取得した、本学の定める「英語資格・検定試験」を対象とします。「英語資格・検定試験」以外に定める「対象資格一覧(P.28～P.32)」の資格・検定等については、有効期限を設けません。

※2：2023年4月以降に取得した、本学の定める「英語資格・検定試験」を対象とし、「英語資格・検定試験一覧(P.26)」のいずれかのCEFR基準を満たさない場合には、出願資格として認めません。

※3：建築・環境学部で定める「対象資格一覧(P.28～32)」の合計ポイントが7ポイントに満たない場合には、出願資格として認めません。

総合型選抜(9月募集/11月募集) 学部別選抜方法

人間共生学部

学科 コース	募集期	試験会場	部門	専願方式 併願方式	共通出願資格(P.11)に加えて必要な条件	選抜方法
						下記の得点を踏まえ、総合的に判断する
コミュニケーション学科	9月	横浜 全国5地区	基礎学力評価型	併願方式	—	[書類審査(調査書、大学入学希望理由書、学修計画書)] 100点 [基礎力テスト(英語50点、国語50点)] 100点 [面接] 100点
			課題型 (プレゼンテーション)	専願方式	—	[書類審査(調査書、大学入学希望理由書、学修計画書)] 100点 [プレゼンテーション、口頭試問] 100点 [面接] 100点
			資格型	専願方式	—	[書類審査(調査書、大学入学希望理由書、学修計画書)] 100点 [資格取得証明書] 100点 ^{※1} [面接] 100点
	11月	横浜	基礎学力評価型	併願方式	—	[書類審査(調査書、大学入学希望理由書、学修計画書)] 100点 [基礎力テスト(英語50点、国語50点)] 100点 [面接] 100点
			探究評価型	専願方式	—	[書類審査(調査書、大学入学希望理由書、学修計画書、探究学習報告書)] 100点 [プレゼンテーション、口頭試問] 100点 [面接] 100点
			資格型	専願方式	—	[書類審査(調査書、大学入学希望理由書、学修計画書)] 100点 [資格取得証明書] 100点 ^{※1} [面接] 100点
共生デザイン学科	9月	横浜 全国5地区	基礎学力評価型	併願方式	—	[書類審査(調査書、大学入学希望理由書、学修計画書)] 100点 [基礎力テスト(英語50点、国語50点、数学50点の3教科を受験し、高得点の2教科で評価)] 100点
			課題型 (プレゼンテーション)	専願方式	—	[書類審査(調査書、大学入学希望理由書、学修計画書)] 100点 [プレゼンテーション、口頭試問] 100点 [面接] 100点
			資格型	専願方式	—	[書類審査(調査書、大学入学希望理由書、学修計画書)] 100点 [資格取得証明書] 100点 ^{※2} [面接] 100点
	11月	横浜	基礎学力評価型	併願方式	—	[書類審査(調査書、大学入学希望理由書、学修計画書)] 100点 [基礎力テスト(英語50点、国語50点、数学50点の3教科を受験し、高得点の2教科で評価)] 100点
			探究評価型	専願方式	—	[書類審査(調査書、大学入学希望理由書、学修計画書、探究学習報告書)] 100点 [プレゼンテーション、口頭試問] 100点 [面接] 100点
			資格型	専願方式	—	[書類審査(調査書、大学入学希望理由書、学修計画書)] 100点 [資格取得証明書] 100点 ^{※2} [面接] 100点

※1：[資格取得証明書]は、学科で定める「対象資格一覧(P.33)」に準じて得点化。「英語」資格は、2023年4月以降に取得した、本学のできる「英語資格・検定試験」を対象とし、「英語資格・検定試験一覧(P.26)」の基準を満たさない場合には、選考時に得点化されません。「中国語」「情報」の資格・検定試験については、有効期限を設けません。

※2：2023年4月以降に取得した、本学のできる「英語資格・検定試験」を対象とし、「英語資格・検定試験一覧(P.26)」の基準を満たさない場合には、選考時に得点化されません。

総合型選抜(9月募集/11月募集) 学部別選抜方法

■ 教育学部

学科 コース	募集期	試験会場	部門	専願方式 併願方式	共通出願資格(P.11)に加えて必要な条件	選抜方法
						下記の得点を踏まえ、総合的に判断する
こども発達学科	9月	横浜 全国5地区	基礎学力評価型	併願 方式	—	[書類審査(調査書、大学入学希望理由書、学修計画書)] 100点 [基礎力テスト(英語50点、国語50点、数学50点のうち、国語は受験必須、英語または数学を試験当日に選択)] 100点 [面接] 100点
			課題型(小論文)	専願 方式	—	[書類審査(調査書、大学入学希望理由書、学修計画書)] 100点 [小論文] 100点 [面接] 100点
			資格型	専願 方式	2025年3月卒業見込みの者	[書類審査(調査書、大学入学希望理由書、学修計画書)] 100点 [資格取得証明書] 100点 ^{※1} [面接] 100点
	11月	横浜	基礎学力評価型	併願 方式	—	[書類審査(調査書、大学入学希望理由書、学修計画書)] 100点 [基礎力テスト(英語50点、国語50点、数学50点のうち、国語は受験必須、英語または数学を試験当日に選択)] 100点 [面接] 100点
			課題型(小論文)	専願 方式	—	[書類審査(調査書、大学入学希望理由書、学修計画書)] 100点 [小論文] 100点 [面接] 100点
			資格型	専願 方式	2025年3月卒業見込みの者	[書類審査(調査書、大学入学希望理由書、学修計画書)] 100点 [資格取得証明書] 100点 ^{※1} [面接] 100点

※1：2023年4月以降に取得した、本学の定める「英語資格・検定試験」を対象とし、「英語資格・検定試験一覧(P.26)」の基準を満たさない場合には、選考時に得点化されません。

■ 栄養学部

学科 コース	募集期	試験会場	部門	専願方式 併願方式	共通出願資格(P.11)に加えて必要な条件	選抜方法
						下記の得点を踏まえ、総合的に判断する
管理栄養学科	9月	横浜 全国5地区	基礎学力評価型	専願 方式	—	[書類審査(調査書、大学入学希望理由書、学修計画書)] 100点 [基礎力テスト(英語50点、数学50点)] 100点 [面接] 100点
			資格型	専願 方式	以下のすべてに該当する者。 ① 全体の学習成績の状況(評定平均)が3.5以上かつ、「生物基礎」及び「化学基礎」を履修し、理科の評定平均が3.8以上の者 ^{※1} ② 本学で定める「英語資格・検定試験一覧(P.26)」に記載の資格・得点を有する者 ^{※2}	[書類審査(調査書、大学入学希望理由書、学修計画書)] 100点 [小論文] 100点 [面接] 100点
	11月	横浜	基礎学力評価型	専願 方式	—	[書類審査(調査書、大学入学希望理由書、学修計画書)] 100点 [基礎力テスト(英語50点、数学50点)] 100点 [面接] 100点
			資格型	専願 方式	以下のすべてに該当する者。 ① 全体の学習成績の状況(評定平均)が3.5以上かつ、「生物基礎」及び「化学基礎」を履修し、理科の評定平均が3.8以上の者 ^{※1} ② 本学で定める「英語資格・検定試験一覧(P.26)」に記載の資格・得点を有する者 ^{※2}	[書類審査(調査書、大学入学希望理由書、学修計画書)] 100点 [小論文] 100点 [面接] 100点

※1：「全体の学習成績の状況(評定平均)」とは、高校1年生1学期(もしくは前期)から、高校3年生1学期(もしくは前期)までを指します。

※2：2023年4月以降に取得した、本学の定める「英語資格・検定試験」を対象とし、「英語資格・検定試験一覧(P.26)」のいずれかのCEFR基準を満たさない場合には、出願資格として認めません。

総合型選抜(9月募集/11月募集) 学部別選抜方法

看護学部

学科 コース	募集期	試験会場	部門	専願方式 併願方式	共通出願資格(P.11)に加えて必要な条件	選抜方法
						下記の得点を踏まえ、総合的に判断する
看護学科	9月	横浜 全国5地区	基礎学力評価型	併願 方式	—	[書類審査(調査書、大学入学希望理由書、学修計画書)] 100点 [基礎力テスト(英語50点、国語50点、数学50点)] 150点 [面接] 100点
	11月	横浜	基礎学力評価型	併願 方式	全体の学習成績の状況(評定平均)が3.2以上かつ、「生物基礎」及び「化学基礎」を履修し、理科の学習成績の状況(評定平均)が3.5以上の者 ^{※1}	[書類審査(調査書、大学入学希望理由書、学修計画書)] 100点 [基礎力テスト(英語50点、国語50点、数学50点)] 150点 [面接] 100点

※1:「全体の学習成績の状況(評定平均)」とは、高校1年生1学期(もしくは前期)から、高校3年生1学期(もしくは前期)までを指します。

チャレンジ・スカラシップ制度

総合型選抜及び学校推薦型選抜の合格者を対象に、入学時「給付型奨学金(スカラシップ)」にチャレンジできる制度です。
この試験で点数が満たない場合でも合格の権利を失うことはありません。入学の権利を確保しながらスカラシップ生にチャレンジできる制度です。

メリット 1

入学金・
初年度年間授業料最大
122.5万円免除

※看護学科の場合。

メリット 2

最大4年間
継続可能

※2年次以降は成績基準を満たした場合。

メリット 3

全国19会場
で受験可能

安心して地元で受験できる。

- 選考試験：チャレンジ・スカラシップ選考試験は、2/5(水)の一般選抜「前期日程」3科目(均等配点)型と同一の問題を使用します。
- 出願資格：総合型選抜(9月募集/11月募集/社会人/帰国生/学院内11月募集/オリーブ)、学校推薦型選抜(指定校/スポーツ1期)に合格し、入学手続きを完了した者。
- 検定料：20,000円
- 採用基準：一般選抜「前期日程」3科目(均等配点)型で採用されるスカラシップ生の試験結果と同等程度とします。
- 免除内容：入学金・初年度年間授業料全額。※2年次以降は成績基準を満たした場合。

■ 一般選抜 出願資格

以下のいずれかに該当する者

01

高等学校または中等教育学校を卒業した者及び2025年3月卒業見込みの者

02

特別支援学校の高等部または高等専門学校の3年次を修了した者
及び2025年3月修了見込みの者

03

外国において、学校教育における12年の課程を修了した者及び
2025年3月31日までに修了見込みの者

(12年未満の課程の場合は、さらに、指定された準備教育課程^{注1}又は研修施設^{注2}の課程を修了する必要がある)

※「外国において、学校教育における12年の課程を修了した者」とは、「外国の正規の学校教育における12年目の課程を修了した者」という意味です。
修了した課程が正規の学校教育であるか、何年目の課程であるかはそれぞれの国の大使館等にお問い合わせください。

04

外国における、12年の課程修了相当の学力認定試験に合格した18歳以上の者

(12年未満の課程の場合は、さらに、指定された準備教育課程^{注1}又は研修施設^{注2}の課程を修了する必要がある)

※合格した学力認定試験が12年の課程修了相当の学力認定試験であるかどうかはそれぞれの国の大使館等にお問い合わせください。

05

外国において、指定された11年以上の課程を修了したとされるものであること等の
要件を満たす高等学校に対応する学校の課程^{注3}を修了した者

06

我が国において、外国の高等学校相当として指定した外国人学校^{注4}を
修了した者及び2025年3月修了見込みの者

(12年未満の課程の場合は、さらに、指定された準備教育課程^{注1}を修了する必要がある)

07

文部科学大臣が高等学校の課程と同等の課程または相当する課程を有するものとして
認定または指定した在外教育施設の当該課程^{注5}を修了した者及び
2025年3月31日までに修了見込みの者

08

指定された専修学校の高等課程^{注6}を修了した者及び2025年3月修了見込みの者

09

旧制学校等を修了した者

10

外国の大学入学資格である国際バカロレア、アビトゥア、バカロレア、GCEAレベルを保有する者

11

国際的な評価団体(WASC、CIS(旧名称であるECISを含む)、ACSI)の認定を受けた
教育施設^{注7}の12年の課程を修了した者及び2025年3月修了見込みの者

12

高等学校卒業程度認定試験(大学入学資格検定を含む)に合格した者または
2025年3月31日までに合格見込みの者

(なお、18歳に達していないときは、18歳に達した日の翌日から認定試験合格者となる)

13

本学において、個別の入学審査により高等学校を卒業した者と同等以上の学力があると
認められた者で、2025年3月31日までに18歳に達する者

※上記13.で出願を希望する場合には、出願前に入学資格審査の手続きが必要です。出願開始の4週間前までにアドミッションズセンターへ申し出てください。

注1：文部科学大臣指定準備教育課程一覧

注2：文部科学大臣指定研修施設一覧

注3：文部科学大臣指定高等学校に対応する外国の学校の課程一覧

注4：我が国において、高等学校相当として指定した外国人学校一覧

注5：文部科学大臣認定等在外教育施設(高等部を設置するもの)一覧

注6：文部科学大臣指定専修学校高等課程一覧

注7：国際的な評価団体認定外国人学校について

https://www.mext.go.jp/a_menu/koutou/shikaku/07111314/001.htm

https://www.mext.go.jp/a_menu/koutou/shikaku/07111314/002.htm

https://www.mext.go.jp/a_menu/koutou/shikaku/1380756.htm

https://www.mext.go.jp/a_menu/koutou/shikaku/07111314/003.htm

https://www.mext.go.jp/a_menu/koutou/shikaku/07111314/004.htm

https://www.mext.go.jp/a_menu/koutou/shikaku/1234679.htm

https://www.mext.go.jp/a_menu/koutou/shikaku/07111314/006.htm

英語対象資格一覧

全学部共通 英語資格・検定試験一覧

※各資格・検定試験のスコアについては、2023年4月以降に取得した4技能を対象としたもののみ有効とします。
 ※取得の基準日は、合格発表日とします。

- ① 総合型選抜(9月募集/11月募集) [資格型] における「英語資格・検定試験一覧」及び、資格取得証明書による換算得点は以下の通りです。
- ② 一般選抜前期日程、後期日程における「英語外部試験利用型」の換算得点は以下の通りです。

CEFR	換算得点
C2	100点
C1	
B2	
B1	80点
A2	60点

CEFR	資格・検定	実施または認定団体	スコア	
C2	ケンブリッジ英語検定(C1 Advanced)	ケンブリッジ大学英語検定機構	200-210	
	ケンブリッジ英語検定(C2 Proficiency)	ケンブリッジ大学英語検定機構	200-230	
	IELTS	公益財団法人 日本英語検定協会	8.5-9.0	
	TOEFL iBT	教育試験サービス(ETS)	114-120	
C1	ケンブリッジ英語検定(B2 First/for schools)	ケンブリッジ大学英語検定機構	180-190	
	ケンブリッジ英語検定(C1 Advanced)	ケンブリッジ大学英語検定機構	180-199	
	ケンブリッジ英語検定(C2 Proficiency)	ケンブリッジ大学英語検定機構	180-199	
	実用英語技能検定(1級)	公益財団法人 日本英語検定協会	2600-3299	
	GTEC (CBT)	ベネッセコーポレーション	1350-1400	
	IELTS	公益財団法人 日本英語検定協会	7.0-8.0	
	TEAP	公益財団法人 日本英語検定協会	375-400	
	TEAP CBT	公益財団法人 日本英語検定協会	800	
	TOEFL iBT	教育試験サービス(ETS)	95-113	
	TOEIC L&R/TOEIC S&W	教育試験サービス(ETS)	1305-1390	
B2	ケンブリッジ英語検定(B1 Preliminary/for schools)	ケンブリッジ大学英語検定機構	160-170	
	ケンブリッジ英語検定(B2 First/for schools)	ケンブリッジ大学英語検定機構	160-179	
	ケンブリッジ英語検定(C1 Advanced)	ケンブリッジ大学英語検定機構	160-179	
	実用英語技能検定(準1級)	公益財団法人 日本英語検定協会	2300-2599	
	実用英語技能検定(1級)	公益財団法人 日本英語検定協会	2304-2599	
	GTEC (Advanced)	ベネッセコーポレーション	1180-1280	
	GTEC (CBT)	ベネッセコーポレーション	1180-1349	
	IELTS	公益財団法人 日本英語検定協会	5.5-6.5	
	TEAP	公益財団法人 日本英語検定協会	309-374	
	TEAP CBT	公益財団法人 日本英語検定協会	600-795	
	TOEFL iBT	教育試験サービス(ETS)	72-94	
	TOEIC L&R/TOEIC S&W	教育試験サービス(ETS)	1095-1300	
	B1	ケンブリッジ英語検定(A2 Key/for schools)	ケンブリッジ大学英語検定機構	140-150
		ケンブリッジ英語検定(B1 Preliminary/for schools)	ケンブリッジ大学英語検定機構	140-159
ケンブリッジ英語検定(B2 First/for schools)		ケンブリッジ大学英語検定機構	140-159	
実用英語技能検定(2級)		公益財団法人 日本英語検定協会	1950-2299	
実用英語技能検定(準1級)		公益財団法人 日本英語検定協会	1980-2299	
GTEC (Basic)		ベネッセコーポレーション	930-1080	
GTEC (Advanced)		ベネッセコーポレーション	930-1179	
GTEC (CBT)		ベネッセコーポレーション	930-1179	
IELTS		公益財団法人 日本英語検定協会	4.0-5.0	
TEAP		公益財団法人 日本英語検定協会	225-308	
TEAP CBT		公益財団法人 日本英語検定協会	420-595	
TOEFL iBT		教育試験サービス(ETS)	42-71	
TOEIC L&R/TOEIC S&W		教育試験サービス(ETS)	790-1090	
TOEIC Bridge L&R/TOEIC Bridge S&W		教育試験サービス(ETS)	170-200	
A2		ケンブリッジ英語検定(A2 Key/for schools)	ケンブリッジ大学英語検定機構	120-139
		ケンブリッジ英語検定(B1 Preliminary/for schools)	ケンブリッジ大学英語検定機構	120-139
		実用英語技能検定(準2級)	公益財団法人 日本英語検定協会	1700-1949
		実用英語技能検定(2級)	公益財団法人 日本英語検定協会	1728-1949
	GTEC (Core)	ベネッセコーポレーション	680-840	
	GTEC (Basic)	ベネッセコーポレーション	680-929	
	GTEC (Advanced)	ベネッセコーポレーション	680-929	
	GTEC (CBT)	ベネッセコーポレーション	680-929	
	TEAP	公益財団法人 日本英語検定協会	135-224	
	TEAP CBT	公益財団法人 日本英語検定協会	235-415	
	TOEIC L&R/TOEIC S&W	教育試験サービス(ETS)	385-785	
	TOEIC Bridge L&R/TOEIC Bridge S&W	教育試験サービス(ETS)	129-169	

※ケンブリッジ英語検定及び実用英語技能検定については、対象スコアをクリアしていれば、検定の級に不合格でも出願可能。「Linguaskill」は公開受検及び一括受検が対象、自宅受検は不可。
 ※対象スコアの範囲を超えたスコアを保有している場合は、各級の上限スコアでCEFR判定します。
 ※TOEIC L&R/TOEIC S&WはOfficial Scoreのみ。
 ※TOEFL iBTはTest Date スコアのみを出願スコアとして活用します。(My Best™スコアは活用しません)
 ※実用英語技能検定は英検CBT (S-CBT)、S-Interviewを含みます。
 ※GTECはアセスメント版を除きます。
 ※資格取得証明書はコピーも可。

総合型選抜「オーリーブ」

学校推薦型選抜「指定校」

総合型選抜「外国人留学生」

一般選抜「前期日程」

一般選抜「中期日程」

一般選抜「後期日程」

大学入学共通テスト利用選抜

総合型選抜(9月募集/11月募集) 学部別対象資格一覧

経済学部 **経営学部** **対象資格一覧・資格取得証明書得点換算表**

総合型選抜(9月募集/11月募集) [資格型] における、各資格・検定試験の資格取得証明書による得点は以下の通りです。
一覧表に記載のある、すべての資格・検定取得証明書(コピー可)を提出してください。

複数の資格を有する場合は、点数を合算して(上限100点)、選考上評価されます。

ただし[英語][簿記・会計][情報][パソコン]の同一区分内では、最高点の資格・検定しか加点されません。

例1: 実用英語技能検定準2級(CEFR:A2)と簿記能力検定3級(全国経理教育協会)の場合:

→ 実用英語技能検定準2級(CEFR:A2) 60点+簿記能力検定3級(全国経理教育協会) 20点=80点

例2: 日商簿記検定3級(日本商工会議所)、簿記能力検定3級(全国経理教育協会)、情報処理技能検定(表計算)2級の場合:

→ 日商簿記検定3級(日本商工会議所) 40点+情報処理技能検定(表計算)2級40点=80点

区分	資格・検定の名称	実施団体名	A (100点)	B (80点)	C (60点)	D (40点)	E (20点)
英語	対象となる資格・検定の種類及び得点換算については「英語資格・検定試験一覧」(P.25)を参照のこと		CEFR (C2・C1・B2)	CEFR (B1)	CEFR (A2)		
簿記・会計	日商簿記検定(CBTを含む)	日本商工会議所	1級	2級		3級	
	簿記能力検定	全国経理教育協会	上級		1級	2級	3級
	簿記実務検定試験	全国商業高等学校協会			1級	2級	
情報	基本情報技術者試験	情報処理推進機構	合格				
	ITパスポート試験	情報処理推進機構		合格			
パソコン	情報処理検定試験(ビジネス情報、プログラミングのいずれか)	全国商業高等学校協会			1級	2級	
	情報処理技能検定(表計算)	日本情報処理検定協会		初段	1級・準1級	2級・準2級	
	情報処理技能検定(データベース)	日本情報処理検定協会			1級	2級	
	ホームページ作成検定	日本情報処理検定協会			1級	2級	
	情報検定(J検) 情報システム試験	職業教育・キャリア教育財団			システムエンジニア認定、プログラマ認定		
	情報検定(J検) 情報活用試験	職業教育・キャリア教育財団		1級	2級	3級	
	マイクロソフトオフィススペシャリスト (Word, Excel, PowerPoint, Accessのいずれか1つ以上)	オデッセイコミュニケーションズ			上級 (エキスパート)	一般 (スペシャリスト)	

総合型選抜(9月募集/11月募集) 学部別対象資格一覧

理工学部 資格取得証明書得点換算表

総合型選抜(9月募集/11月募集) [資格型] における「ジュニアマイスター顕彰に係わる資格・検定・コンテスト等のポイント」及び「英語資格・検定試験一覧」の資格取得証明書による得点は以下の通りです。

1. 「英語資格・検定試験一覧」の資格取得証明書による得点換算表

CEFR	換算得点
C2	100点
C1	
B2	
B1	80点
A2	60点

※対象となる「英語資格・検定試験一覧」はP.26を参照

2. ジュニアマイスター顕彰に係わる資格・検定・コンテスト等のポイントの得点換算表

ポイント	換算得点
20pt以上	100点
12~19pt	90点
5~11pt	80点

※ジュニアマイスター顕彰に係わる資格・検定・コンテスト等についてはP.29~32を参照

「ジュニアマイスター顕彰に係わる資格・検定・コンテスト等」に加えて、「英語資格・検定試験一覧 (P.26)」に記載の資格・得点を有する場合は、以下の「CEFRポイント換算表」のポイントを加算できます。

CEFRポイント換算表

CEFR	ポイント
C2	30pt
C1	
B2	
B1	20pt
A2	7pt

建築・環境学部 資格取得証明書得点換算表

総合型選抜(9月募集/11月募集) [資格型] における「ジュニアマイスター顕彰に係わる資格・検定・コンテスト等のポイント」及び「英語資格・検定試験一覧」の資格取得証明書による得点は以下の通りです。

1. 「英語資格・検定試験一覧」の資格取得証明書による得点換算表

CEFR	換算得点
C2	100点
C1	
B2	
B1	80点
A2	60点

※対象となる「英語資格・検定試験一覧」はP.26を参照

2. ジュニアマイスター顕彰に係わる資格・検定・コンテスト等のポイントの得点換算表

ポイント	換算得点
20pt以上	100点
12~19pt	90点
7~11pt	80点

※ジュニアマイスター顕彰に係わる資格・検定・コンテスト等についてはP.29~32を参照

総合型選抜(9月募集 / 11月募集) 学部別対象資格一覧

理工学部 | **建築・環境学部** | **対象資格一覧**

以下の全国工業高等学校長協会「ジュニアマイスター顕彰に係わる区分表」[2023年(令和5)度後期区分表]に準拠し、記載されている資格・検定等を対象資格とします。ご不明な点は、アドミッションズセンターまで問い合わせください。

注1：建築・環境学部は、太枠内の資格のみ対象とします。

注2：ジュニアマイスター顕彰に係わる区分表の2023(令和5)年度後期区分表に準拠しています。2024年(令和6)度前期区分表ではありませんので、ご注意ください。

区分1 ジュニアマイスター顕彰に係わる区分表【資格・検定等】[2023(令和5)年度後期区分表]

類型	区分番号	資格・検定等の名称	実施団体名	資格・検定等の区分記号及び点数							備考	
				S 30ポイント	A 20ポイント	B 12ポイント	C 7ポイント	D 4ポイント	E 2ポイント	F 1ポイント		
全工協主催	101	計算技術検定	(公社)全国工業高等学校長協会		1級			2級				
	102	情報技術検定			特別表彰	1級			2級		3級	
	103	基礎製図検定								○		
	104	機械製図検定				特別賞	○					
	105	パソコン利用技術検定				1級			2級		3級	
	106	リスニング英語検定				1級		2級			3級	
	107	初級CAD検定									○	
	108	グラフィックデザイン検定				1級	準1級	2級	3級			
	109	高等学校工業基礎学カテスト					95以上	90以上	85以上	80以上	70以上	
教養系	112	技術英語能力検定	(公社)日本技術英語協会	プロフェッショナル	プロフェッショナル	1級	2級	3級				
	113	日本漢字能力検定	(公財)日本漢字能力検定協会			1級	2級	準2級	準3級			
	114	実用数学技能検定	(公財)日本数学検定協会			1級	準1級	2級	準2級	3級		
	115	日本語検定	(特非)日本語検定委員会			1級	準1級	2級	準2級	3級		
	121	技能士	厚生労働省[中央職業能力開発協会]		2級	3級					出願可能な技能士一覧 P.32参照	
技能・技術	126	情報配線施工技能検定	厚生労働省[(特非)高度情報通信推進協議会]			2級	3級					
	127	知的財産管理技能検定	厚生労働省[(一社)知的財産教育協会]			2級	3級					
	128	ウェブデザイン技能検定	厚生労働省[(特非)インターネットスキル認定普及協会]			2級	3級					
	129	機械保全技能検定	厚生労働省			2級	3級				130は機械系保全作業と電気系保全作業の両方取得した場合のみ対象とする。	
	130	機械保全技能検定【129と異なる作業】	[(公社)日本プラントメンテナンス協会]				2級	3級				
	137	技術士補	(公社)日本技術士会	技術士補							建築・環境学部では、[建設部門]のみ対象とする。 2級学科試験合格のみは該当しない。	
機械系	141	ボイラー技士	厚生労働省[(公財)安全衛生技術試験協会]		1級学科		2級免許取得					
	142	JIS溶接技能者評価試験	(一社)日本溶接協会		専門級	基本級						
	145	自動車整備士	国土交通省			3級						
	148	三次元CAD認定技術者試験	ソリッドワークスジャパン(株)				CSWP	CSWA				
電気系	151	電気主任技術者	経済産業省	3種以上							科目合格は申請不可	
	152	電気工事士	[(一財)電気技術者試験センター]		1種技能合格		2種				筆記のみの合格は申請不可	
	153	ラジオ・音響技能検定	(公財)国際文化カレッジ					2級		3級		
デザイン系	161	色彩士検定	(特非)全国美術デザイン専門学校教育振興会				1級	2級	3級			
	162	カラーコーディネーター検定	東京商工会議所			アドバンス		スタンダード				
	163	色彩検定	(公社)色彩検定協会			1級	2級		3級	UC級		
	164	織物設計検定	日本繊維工業教育研究会					2級	3級			
建築・土木系	171	土木施工管理技術検定	国土交通省[(一財)全国建設研修センター]		2級技士補							
	172	建築施工管理技術検定	国土交通省		2級技士補							
	173	電気工事施工管理技術検定	[(一財)建設業振興基金]		2級技士補							
	174	管工事施工管理技術検定	国土交通省		2級技士補							
	175	造園施工管理技術検定	[(一財)全国建設研修センター]		2級技士補							
	176	建設機械施工管理技術検定	国土交通省[(一社)日本建設機械施工協会]		2級技士補							
	177	電気通信工事施工管理技術検定	国土交通省[(一財)全国建設研修センター]		2級技士補							
	178	インテリアコーディネーター資格試験	(公社)インテリア産業協会		○							
	179	測量士・測量士補	国土交通省(国土地理院)	測量士	測量士補							
	180	インテリア設計士	(一財)日本インテリア設計士協会				2級					
	181	建築CAD検定	(一社)全国建築CAD連盟		準1級	2級		3級	4級			
	182	トレース技能検定	(一財)中央工学校生涯学習センター				1級	2級	3級	4級		
	183	レタリング技能検定	(公財)国際文化カレッジ		1級			2級	3級	4級		
	184	福祉住環境コーディネーター検定試験	東京商工会議所				2級	3級				
消防試験関係	191	危険物取扱者4類	総務省 [(一財)消防試験研究センター]					乙種4類	丙種		甲種は191で申請 甲種を申請する場合は、全ての乙種について申請不可	
	192	危険物取扱者(乙種1類)							○			
	193	危険物取扱者(乙種2類)							○			
	194	危険物取扱者(乙種3類)							○			
	195	危険物取扱者(乙種5類)							○			
	196	危険物取扱者(乙種6類)							○			
	197	消防設備士(1類)			甲種			乙種				
	198	消防設備士(2類)			甲種			乙種				
	199	消防設備士(3類)			甲種			乙種				
	200	消防設備士(4類)			甲種			乙種				
	201	消防設備士(5類)						乙種				
	202	消防設備士(6類)						乙種				
	203	消防設備士(7類)						乙種				
	通信・無線系	231		工事担任者(A1種) / (アナログ系)	総務省[(一財)日本データ通信協会]		総合種・総合通信	1種 / 第一級	2種・3種 / 第二級			
232		工事担任者(DD種) / (デジタル系)										
233		陸上特殊無線技士					第一級	第二級	国内電信	第三級		
234		海上特殊無線技士					第一級	第二級	第三級	レーダー		
235		航空特殊無線技士					○					
236		アマチュア無線技士	総務省[(公財)日本無線協会]				第一級	第二級	第三級	第四級		
237		総合無線通信士		第一級	第二級	第三級						
238		海上無線通信士		第一級	第二級	第三級	第四級					
239		航空無線通信士			○							
240		陸上無線技術士		第一級	第二級							
241	電気通信主任技術者(伝送交換・線路)	総務省[(一財)日本データ通信協会]	○									

総合型選抜(9月募集/11月募集)学部別対象資格一覧

類型	区分番号	資格・検定等の名称	実施団体名	資格・検定等の区分記号及び点数							備考
				S 30ポイント	A 20ポイント	B 12ポイント	C 7ポイント	D 4ポイント	E 2ポイント	F 1ポイント	
環境・化学系検定	211	公害防止管理者(ダイオキシ)	(一社)産業環境管理協会	○							
	212	公害防止管理者(大気・水質)									
	213	公害防止管理者(騒音・振動・特定粉塵・一般粉塵)				○					
	214	毒物劇物取扱責任者	各都道府県			試験合格者	○				
	215	eco検定試験(環境社会検定)	東京商工会議所						○		
	216	エックス線作業主任者	厚生労働省[(公財)安全衛生技術試験協会]			○					
	217	火薬類取扱保安責任者	経済産業省[(公社)全国火薬類保安協会]			甲種	乙種				
	218	環境管理士検定	(特非)日本環境管理協会						○		
	261	高圧ガス販売主任者	経済産業省[高圧ガス保安協会]						第2種		
	262	高圧ガス製造保安責任者(冷凍機械)			2種	3種					
263	高圧ガス製造保安責任者(両種化学(炭石特別科目))					○					
264	高圧ガス製造保安責任者(化学・機械)			甲種	乙種						
265	エネルギー管理士(熱・電気分野)	(一財)省エネルギーセンター		○							
266	非破壊試験技術者レベル2	(一財)日本非破壊検査協会				○					
情報系	221	情報処理技術者試験(応用基本IT/サポート)	(独法)情報処理推進機構	応用	基本	IT					
	222	情報処理技術者試験(情報セキュリティマネジメント)				○					
	271	ITストラテジスト試験		○							
		システムアーキテクト試験		○							
		プロジェクトマネージャ試験		○							
		ネットワークスペシャリスト試験		○							
		データベーススペシャリスト試験		○							
		エンベデッドシステムスペシャリスト試験		○							
		ITサービスマネージャ試験		○							
		システム監査技術者試験		○							
情報処理安全確保支援士試験	○										
情報セキュリティスペシャリスト試験	○										
パソコン系	281	コンピュータサービス技能評価試験 ワープロ部門	中央職業能力開発協会					1級	2級	3級	
		Microsoft office Specialist Word	(株)オデッセイ コミュニケーションズ					上級	一般		
		日本語ワープロ検定				初段	1級・準1級	2級・準2級	3級・4級		
		文書デザイン検定	日本情報処理検定協会				1級	2級	3級・4級		
		パソコンスピード認定試験				初段・1級	2級	3級・4級			
	282	コンピュータサービス技能評価試験 表計算部門	中央職業能力開発協会					1級	2級	3級	
	Microsoft office Specialist Excel	(株)オデッセイ コミュニケーションズ					上級	一般			
	情報処理技能検定(表計算)	日本情報処理検定協会			初段	1級	準1級・2級	準2級・3級・4級			
	情報処理技能検定(データベース)					1級	2級	3級・4級			
	283	DTP検定	(株)ワークスコーポレーション			2種	3種				
284	CGエンジニア検定	(公財) CG-ARTS協会				エキスパート		ベーシック			
	CGクリエイター検定				エキスパート		ベーシック				
	マルチメディア検定				エキスパート		ベーシック				
	Webデザイナー検定				エキスパート		ベーシック				
	POP広告クリエイター技能審査試験		(一社)公開経営指導協会					○			
285	Illustratorクリエイター能力認定試験	(株)サーティファイ					エキスパート	スタンダード			
286	C言語プログラミング能力認定試験	(株)サーティファイ					1級	2級	3級		
287	プログラミング能力検定(テキスト言語版)	プログラミング能力検定協会				レベル6	レベル5 レベル4	レベル3 レベル2			
288	Microsoft office Specialist PowerPoint	(株)オデッセイ コミュニケーションズ					一般(共通)				
289	ホームページ作成検定	日本情報処理検定協会					1級	2級	3級・4級		
290	プレゼンテーション作成検定						1級	2級	3級・4級		
その他	292	建設業経理士	(一財)建設業振興基金			2級		3級	4級		
		建設業経理事務士				2級					
	293	宅地建物取引士	国土交通省(一財)不動産適正取引推進機構			○					
	294	陶磁器能力検定	全国セラミック教育研究会						○		
	295	セラミック能力検定							○		
	296	機械設計技術者試験	(一社)日本機械設計工業会			3級					
	297	染色検定	日本繊維工業教育研究会					2級	3級		
	298	エクステリアプランナー	(公社)日本エクステリア建設業協会					1級	2級		
	299	シスコ技術者認定	シスコ	CCNP	CCNA		CCENT				
	300	全国統一陶芸技能検定	全国セラミック教育研究会					上級	中級	初級	
301	潜水士	(公財)安全衛生技術試験協会						○			
302	計量士国家試験	経済産業省	○								
303	ジーンズサリ工資格認定試験	岡山県アパレル工業組合							○		
304	モバイルシステム技術検定	MCPC				2級					
305	モバイル技術基礎検定								○		
306	コンクリート製品検定	(一社)全国コンクリート製品協会					上級	中級	初級		
307	ファッションビジネス能力検定	(一社)日本ファッション振興協会					2級	3級			
308	ファッション色彩能力検定						2級	3級			
309	無人航空従事者試験	ドローン検定協会(株)					1級	2級	3級		
310	自主保全士	(公社)日本プラントメンテナンス協会					2級				
310	半導体技術者検定	(一社)パワーデバイスエネブリング協会		2級3科目	2級2科目	2級1科目	3級				

特記事項 出願にあたっては、次の事項と全国工業高等学校長協会ホームページで関係文書を必ず確認してください。(建築・環境学部は太枠内のみ対象)

- 1) 区分欄中の○印は、資格の「取得」、試験の「合格」、講習等の「修了」等を意味します。
- 2) 同一名称(区分番号)の資格・検定を取得した場合は、上位の得点のみとなります。
- 3) 同一名称(区分番号)で分野等により区分された資格・検定を取得した場合は、そのいずれか一つのみとなります。

総合型選抜「オリーブ」

学校推薦型選抜「指定校」

総合型選抜「外国人留学生」

一般選抜「前期日程」

一般選抜「中期日程」

一般選抜「後期日程」

大学入学共通テスト利用選抜

総合型選抜(9月募集 / 11月募集) 学部別対象資格一覧

区分2 ジュニアマイスター顕彰に係わる区分表【競技大会・コンテスト等】(大会・競技会に自ら出場したもの) [2023(令和5)年度後期区分表]

類型	区分番号	競技大会・コンテスト等の名称	実施団体名	競技大会・コンテスト等の区分記号及び点数							備考
				S 30ポイント	A 20ポイント	B 12ポイント	C 7ポイント	D 4ポイント	E 2ポイント	F 1ポイント	
全工協主催	401	高校生ものづくりコンテスト	(公社)全国工業高等学校長協会	1位 大臣賞	2・3位	ブロック優勝	ブロック入賞 県優勝	県入賞			
	402	全日本ロボット相撲大会 (高校生の部)		全国優勝 大臣賞	全国入賞	地区優勝	地区入賞			操作者のみ該当 一般の部もここで申請	
	403	ジャパンマイコンカーラー Advanced Class ジャパンマイコンカーラー Basic Class/Camera Class		全国優勝 大臣賞	全国入賞	地区優勝	地区入賞			団体賞は申請不可	
ものづくり	411	技能五輪全国大会	中央職業能力開発協会	金銀銅 大臣賞	敢闘賞	都道府県 代表					
	412	若年者ものづくり競技大会	中央職業能力開発協会 [後援:全工協会]		優勝 大臣賞	2・3位	各賞				
プログラム系	421	全国高校生プログラミングコンテスト	全国情報技術教育研究会 [後援:全工協会]		優勝 大臣賞	入賞					
	422	全国高等学校パソコンコンクール (パソコン甲子園)	パソコンコンクール実行委員会 [後援:全工協会]		グランプリ	入賞				本戦のみ該当	
	423	全国高等学校IT簿記選手権 (IT部門のみ)	学校法人 立志舎				全国入賞		地区入賞		
各種競技大会	431	全国高等学校ロボット競技大会	文部科学省、関係団体		優勝 大臣賞	入賞	地区優勝	地区入賞			
	432	マイクロロボコン高校生大会	日本工業大学[後援:全工協会]				優勝	入賞			
	433	アイデアロボット大会	関係団体主催			全国優勝	全国入賞	地区優勝	地区入賞		
	434	ロボカップジャパンオープン			世界大会入賞	全国優勝	全国入賞	地区優勝	地区入賞		
	435	全国ソーラーラジコンカー コンテストin白山	全国ソーラーラジコンカー コンテスト実行委員会[後援:全工協会]					優勝	入賞		
	436	WRO Japan	(特非)WRO Japan		世界大会入賞	全国優勝	全国入賞	地区優勝	地区入賞		
	437	溶接競技大会	関係団体主催			全国優勝	ブロック優勝 全国入賞	ブロック入賞 県大会優勝	県大会 入賞	ブロックとは全工協 9ブロック以上の範囲	
その他	451	ワールドエコノムーブ	ワールドエコノムーブ グランプリ協議会					入賞			
		エコデンレース	全自研[後援:全工協会]			バッテリー優勝	バッテリー入賞 充電池優勝	充電池入賞			
		Ene-1GP	(株)モビリティランド					優勝			
	461	高等学校エコカーレース総合大会	エコカーチャンピオンシップ運営委員会					優勝		入賞	
		Hondaエコマイレージ全国大会 (会場:茂木)	本田技研工業[協力:全工協会]			優勝	入賞			グループIIのみ該当	
		全日本ゼロハンカー大会	全国自動車教育研究会西日本地区					優勝		入賞	
		473	全日本製造業コマ大戦	全日本製造業コマ大戦協会					G1優勝 G2優勝	G2入賞	G3及び特別場所は申 請不可
	474	中高生国際Rubyプログラミング コンテスト	中高生国際Rubyプログラミング コンテスト実行委員会						最優秀 入賞		
	475	スターリングテクノロジー	スターリングテクノロジー技術会			金賞	入賞				
	476	日本情報オリンピック	(特非)情報オリンピック日本委員会		世界大会入賞	金銀銅賞	優秀賞	Aランク			
477	高校生科学技術チャレンジ(JSEC)	朝日新聞社・テレビ朝日			グランドアワード	各種入賞	優等賞				

(建築・環境学部は太枠内のみ対象)

特記事項 出願にあたっては、次の事項と全国工業高等学校長協会ホームページで関係文書を必ず確認してください。

- 1) 同一名称(区分番号)の競技大会・コンテスト等で得点した場合は、上位の得点のみとなります。
- 2) 同一名称(区分番号)で分野等により区分された競技大会・コンテスト等で得点した場合は、そのいずれか一つのみとなります。
- 3) 区分2の入賞は、優秀賞や順位賞(特に記載が無い場合は6位以上)の受賞を意味します。
- 4) 競技大会・コンテスト等に複数で参加した場合は、エントリーメンバーのみ得点とする。その際は、プログラム・参加申込書等の写しを添付してください。

区分3 ジュニアマイスター顕彰に係わる区分表【競技会・コンテスト・コンクール等】(作品等を制作し、競技会・コンテストに出品したもの) [2023(令和5)年度後期区分表]

類型	区分番号	コンテスト・コンクール等の名称	実施団体名	競技大会・コンテスト等の区分記号及び点数							備考
				S 30ポイント	A 20ポイント	B 12ポイント	C 7ポイント	D 4ポイント	E 2ポイント	F 1ポイント	
全工協主催	501	高校生ものづくりコンテスト ポスターコンクール	(公社)全国工業高等学校長協会			最優秀	優秀				
	502	全国製図コンクール				特別賞	最優秀	優秀	佳作		
	503	高校生技術 アイデアコンテスト全国大会			最優秀	優秀	特別賞		佳作		
	504	機関誌「工業教育」表紙デザイン		(公社)全国工業高等学校長協会 [工業教育編集委員会]				最優秀		優秀	
コンクールコンペ等	511	工高生デザインコンクール	(一社)日本建築協会	最優秀		優秀	入選				
	512	日本建築学会設計競技		1位	2位・3位		入選				
	513	全国高校生建築製図コンクール 課題3又は5	東日本建築教育研究会		金賞	銀賞	銅賞	入選			
	514	全国高校生建築製図コンクール 課題2又は4				金賞	銀賞	銅賞	入選		
	515	全国高校生建築製図コンクール 課題1					金賞	銀銅賞	入選		
	516	高校生ものづくりコンテスト	全国高等学校インテリア科教育研究会		最優秀		優秀	優良			
	517	日本工業大学建築設計競技	日本工業大学		1等	2・3等		佳作			
	518	日本大学全国高等学校・建築設計競技	日本大学		最優秀		優秀賞	佳作・奨励			
	519	全国高等学校デザイン選手権大会	東北芸術工科大学			文科大臣賞	2・3位	入賞	入選		
	520	高校生住宅設計コンクール	星槎道都大学			最優秀	優秀	佳作	特別賞	奨励賞	
	521	建築系高校生対象コンペティション	中央工学校			最優秀	優秀	佳作		奨励賞	
	522	3D-CAD プロダクトデザインコンテスト	日本工業大学[後援:全工協会]				最優秀	特別審査員賞	優秀賞	入賞	
	523	高校生の「建築甲子園」	(公社)日本建築士会連合会・ 都道府県建築士会[後援:全工協会]			優勝	準優勝	ベスト8	特別賞、奨励賞		

総合型選抜(9月募集/11月募集)学部別対象資格一覧

類型	区分番号	コンテスト・コンクール等の名称	実施団体名	競技大会・コンテスト等の区分記号及び点数							備考
				S 30ポイント	A 20ポイント	B 12ポイント	C 7ポイント	D 4ポイント	E 2ポイント	F 1ポイント	
コンクール等	531	日本学生科学賞	読売新聞	総理大臣賞	大臣賞	入賞	1等	2-3等		地方入賞	
	532	全日本学生児童発明くふう展	(公社)発明協会(協賛:全工協会)	恩賜記念賞	大臣賞	特別賞	奨励賞	地区入賞			
	533	パテントコンテスト	(独法)工業所有権情報・研修館			主催者賞	特許出願 支援対象者				
	534	デザインパテントコンテスト				主催者賞	意匠登録出願 支援対象者				
	535	エネルギー利用技術作品 コンテスト	日本産業技術教育学会			大臣賞		特別賞 理事長賞		奨励賞 入選	
	536	全国高等学校インテリアデザイン展	(一財)大川インテリア振興センター			文科大臣賞	2-3位	6位以上		各賞	デザイン甲子園
	537	明るい選挙啓発ポスター	(公財)明るい選挙推進協会			大臣賞	全国最優秀	全国入賞	地方最優秀	地方優秀	
その他	551	ものづくり大学 高校生建築設計競技	ものづくり大学								理工学部は対象となりませんので、ご注意ください。
		九州産業大学建築設計競技	九州産業大学								
		高校生の建築フレッシュ・アイデアコンペ	工学院大学建築学部			大臣賞	最優秀			入賞	
		全国高校生設計アイデアコンテスト	長崎総合科学大学建築学科								
	高校生けんちくコンテスト	日本工学院、オートデスク(株)									
	551	日本大学全国高等学校土木設計競技	日本大学土木設計協議実行委員会			大臣賞	最優秀			入賞	
	551	電気学会高校生懸賞論文コンテスト	(一社)電気学会			大臣賞	最優秀			入賞	
554	高校環境化学賞	(一社)日本環境化学会							地区入賞		
555	全日本高校デザイン・イラスト展	全国美術デザイン専門学校教育振興会			大臣賞			理事長賞			
556	パソコン甲子園 (いちまいの絵CG部門)	パソコンコンクール実行委員会 [後援:全工協会]				優秀賞		佳作			

特記事項 出願にあたっては、次の事項と全国工業高等学校長協会ホームページで関係文書を必ず確認してください。(建築・環境学部は太枠内のみ対象)

- 1) 同一名称(区分番号)の競技会・コンテスト等で得点した場合は、上位の得点のみとなります。
- 2) 同一名称(区分番号)で分野により区分された競技大会・コンテスト等で得点した場合は、そのいずれか一つのみとなります。
- 3) 区分3の入賞は、下位の区分記号に佳作や入選がある場合はそれ以上の賞の受賞を意味し、それ以外で特に記載が無い場合は6位以上の受賞を意味します。
- 4) 競技大会・コンテスト等に応募で参加した場合は、エントリーメンバーのみ得点とする。その際は、募集要項・参加申込書等の写しを添付してください。

出願可能な技能士一覧

区分番号	資格・検定等の名称	実施団体名	備考
121	造園/造園工事作業	厚生労働省[中央職業能力開発協会]	この一覧に掲載していない技能士は区分番号121として出願できません。その他の注意事項は、区分表に従ってください。
	鑄造/鑄鉄鑄物鑄造作業		
	金属熱処理/一般熱処理作業		
	金属熱処理/浸炭・浸炭窒化・窒化処理作業		
	機械加工/普通旋盤作業		
	機械加工/数値制御旋盤作業		
	機械加工/フライス盤作業		
	機械加工/平面研削盤作業		
	機械加工/マシニングセンタ作業		
	工場板金/曲げ板金作業		
	めっき/電気めっき作業		
	仕上げ/治工具仕上げ作業		
	仕上げ/金型仕上げ作業		
	仕上げ/機械組立仕上げ作業		
	機械検査/機械検査作業		
	電子機器組立て/電子機器組み立て作業		
	電気機器組立て/配電盤・制御盤組立て作業		
	電気機器組立て/シーケンス制御作業		
	プリント配線板製造/プリント配線板設計作業		
	プリント配線板製造/プリント配線板製造作業		
	内燃機関組立て/量産形内燃機関組立て作業		
	冷凍空気調和機器施工/冷凍空気調和機器施工作業		
	家具製作/家具手加工作業		
	プラスチック成形/射出成形作業		
	建築大工/大工工事作業		
	とび/とび作業		
	左官/左官作業		
	配管/建築配管作業		
	鉄筋施工/鉄筋組立て作業		
	テクニカルイラストレーション/テクニカルイラストレーション手書き作業		
	テクニカルイラストレーション/テクニカルイラストレーションCAD作業		
	機械・プラント製図/機械製図手書き作業		
	機械・プラント製図/機械製図CAD作業		
電気製図/配電盤・制御盤製図作業			
化学分析/化学分析作業			
貴金属装身具制作/貴金属装身具制作作業			
広告美術仕上げ/広告面粘着シート仕上げ作業			
写真/肖像写真デジタル作業			
商品装飾展示/商品装飾展示作業			
塗装/金属塗装作業			
型枠施工/型枠工事作業			
フラワー装飾/フラワー装飾作業			

(建築・環境学部は太枠内のみ対象)

総合型選抜(9月募集/11月募集)学部別対象資格一覧

人間共生学部 コミュニケーション学科 対象資格一覧・資格取得証明書得点換算表

総合型選抜(9月募集/11月募集)[資格型]における英語、中国語、情報の各資格・検定試験の資格取得証明書による得点は以下の通りです。

英語資格

CEFR	換算得点
C2	100点
C1	
B2	
B1	80点
A2	60点

※対象となる「英語資格・検定試験一覧」はP.26を参照

中国語資格 (中国語検定試験 一般財団法人日本中国語検定協会主催)

級	換算得点
3級以上	100点
4級	80点
準4級	60点

情報資格 (最も得点の高い資格を得点化)

資格・検定の名称	実施団体名	換算得点
基本情報技術者試験	情報処理推進機構	100点
ITパスポート		80点
情報処理検定試験 ビジネス情報1級	全国商業高等学校協会	60点
情報処理検定試験 プログラミング1級		60点
情報システム試験	職業教育・キャリア教育財団	60点
情報処理技能検定試験 表計算 初段	日本情報処理検定協会	80点
情報処理技能検定試験 表計算/データベース1級		60点
ホームページ作成検定試験 1級		60点
MOSエキスパート	オデッセイ・コミュニケーションズ	80点
MOS		60点
日商PC検定(文書作成)1級	日本商工会議所	100点
日商PC検定(文書作成)2級		70点
日商PC検定(文書作成)3級		60点
日商PC検定(データ活用)1級		100点
日商PC検定(データ活用)2級		70点
日商PC検定(データ活用)3級		60点
P検 2級		ICTプロフィシエンシー検定協会
P検 準2級	60点	
P検 3級	60点	

総合型選抜(9月募集/11月募集)「課題型(プレゼンテーション)」の課題公表日について

「課題型(プレゼンテーション)」では、試験当日に課題発表(プレゼンテーション)を行います。課題は、以下の日程で関東学院大学受験生サイトにて公表します。

募集期	課題公表日	学部	公表方法
9月募集	6月21日(金)	<ul style="list-style-type: none"> ■ 国際文化学部 ■ 社会学部 ■ 理工学部 ■ 建築・環境学部 ■ 人間共生学部 	関東学院大学 受験生サイト
11月募集	9月18日(水)	<ul style="list-style-type: none"> ■ 国際文化学部 (比較文化学科のみ) ■ 経済学部 ■ 経営学部 ■ 理工学部 ■ 建築・環境学部 	

※記載のスケジュールは、社会情勢等により、変更となる場合があります。

総合型選抜(9月募集/11月募集)「探究評価型」の評価の視点等公表日について

「探究評価型」の評価の視点等は、以下の日程で関東学院大学 受験生サイトで公表します。

募集期	課題公表日	学部	公表方法
9月募集	6月21日(金)	<ul style="list-style-type: none"> ■ 国際文化学部 ■ 法学部 ■ 経済学部 ■ 経営学部 ■ 理工学部 	関東学院大学 受験生サイト
11月募集	9月18日(水)	<ul style="list-style-type: none"> ■ 国際文化学部 ■ 社会学部 ■ 理工学部 ■ 人間共生学部 	

※記載のスケジュールは、社会情勢等により、変更となる場合があります。

総合型選抜 (オリーブ)

全学部
学科/コース

感染症拡大等の社会情勢により、試験日、選抜方法等を変更する緊急措置を講じる場合があります。
緊急措置を講じる場合には、関東学院大学受験生サイトにて周知いたしますので、出願前に必ずご確認ください。

●試験内容の詳細は、受験生サイト掲載の学生募集要項(2024年6月下旬公開予定)にてご確認ください。

9月	10月	11月	1月
出願期間	試験日	合格発表日	春学期学費納入締切日
9/10(火)~17(火) 必着	10/20(日)	11/1(金)	1/14(火)

POINT

- 関東学院大学(含大学院)・関東学院女子短期大学のいずれかの卒業生の子女または孫[※]で、
本学を専願とし、合格した場合は入学することができる者が対象
※卒業生の子女または孫とは、父母及び祖父母のいずれかが卒業生で、その子及び孫を指します。
- 高等学校を2025年3月卒業見込みの者、及び外国の高等学校に留学し2024年度中に
卒業した者、または卒業見込みの者が対象
- 出願資格に学部が定める全体の学習成績の状況(評定平均)を設定
- 合格者は「入学金(20万円)」を免除。さらに、「初年度年間授業料」が全額免除になる
「チャレンジ・スカラシップ選考試験[※]試験日2/5」に挑戦できる!

学部別出願資格

学部	学習成績の基準
国際文化学部 社会学部 法学部 理工学部 人間共生学部 教育学部	全体の学習成績の状況(評定平均)が3.2以上
経済学部 経営学部	全体の学習成績の状況(評定平均)が3.5以上
建築・環境学部	全体の学習成績の状況(評定平均)が3.5以上であり、かつ、「数学」及び「理科」の評定平均がいずれも3.8以上
栄養学部	全体の学習成績の状況(評定平均)が3.5以上であり、かつ、「生物基礎」及び「化学基礎」を履修し「理科」の評定平均が3.8以上
看護学部	全体の学習成績の状況(評定平均)が3.8以上であり、かつ「生物基礎」及び「化学基礎」を履修

※「全体の学習成績の状況(評定平均)」とは、高校1年生1学期(もしくは前期)から、高校3年生1学期(もしくは前期)までを指します。

試験内容

学部・学科/コース	試験内容
全学部・学科/コース	書類(調査書、大学入学希望理由書、学修計画書)【100点】 小論文60分【100点】、面接【100点】

入学検定料

35,000円

チャレンジ・スカラシップ制度

総合型選抜及び学校推薦型選抜の合格者を対象に、入学時「給付型奨学金(スカラシップ)」にチャレンジできる制度です。この試験で点数が満たない場合でも合格の権利を失うことはありません。入学の権利を確保しながらスカラシップ生にチャレンジできる制度です。

メリット1

入学金・
初年度年間授業料最大
122.5万円免除

※看護学科の場合。

メリット2

最大4年間
継続可能

※2年次以降は成績基準を満たした場合。

メリット3

全国19会場
で受験可能

安心して地元で受験できる。

- 選考試験：チャレンジ・スカラシップ選考試験は、2/5(水)の一般選抜[前期日程]3科目(均等配点)型と同一の問題を使用します。
- 出願資格：総合型選抜(9月募集/11月募集/社会人/帰国生/学院内11月募集/オリーブ)、学校推薦型選抜(指定校/スポーツ1期)に合格し、入学手続きを完了した者。
- 検定料：20,000円
- 採用基準：一般選抜[前期日程]3科目(均等配点)型で採用されるスカラシップ生の試験結果と同等程度とします。
- 免除内容：入学金・初年度年間授業料全額。※2年次以降は成績基準を満たした場合。

学校推薦型選抜 (指定校)

全学部
学科/コース

感染症拡大等の社会情勢により、試験日、選抜方法等を変更する緊急措置を講じる場合があります。
緊急措置を講じる場合には、関東学院大学受験生サイトにて周知いたしますので、出願前に必ずご確認ください。

- 試験内容の詳細は、学生募集要項(2024年9月上旬に高等学校配布予定)にてご確認ください。
学生募集要項につきましては、本学より受験生への個別発送はいたしません。

11月	12月	1月
出願期間 11/1(金)~6(水) 消印有効	試験日 11/24(日)	合格発表日 12/5(木)
		入学金・春学期学費納入締切日 1/14(火)

- 関東学院大学の指定校基準に基づき、指定された高等学校の学校長より推薦された者が出願可能

※在籍する高等学校が指定校として選定されているかについては、高等学校の進路指導担当の先生にご確認ください。

POINT

- 本学を専願とし、志望学科/コースに強い学習意欲を持ち、人物良好な者を、高等学校長の推薦に基づいて選抜
- 合格者には「入学金(20万円)」と「初年度年間授業料」が全額免除になるチャンスあり。
「チャレンジ・スカラシップ選考試験」※試験日2/5に加え、「チャレンジ・スカラシップ選考試験(指定校)」※試験日2/6のどちらにも挑戦できる!

試験内容

学部・学科/コース	試験内容
全学部・学科/コース	大学入学希望理由書、事前課題(小論文)、調査書、面接 ※提出された書類及び面接により審査

入学検定料

35,000円

学校推薦型選抜(指定校)合格者にはスカラシップ生へのチャンスが2回!

入学の権利を確保しながらスカラシップ生にチャレンジできる制度です。この試験で点数が満たない場合でも合格の権利を失うことはありません。
学校推薦型選抜(指定校)合格者は2つのチャレンジ・スカラシップ選考試験を受験することができます。

チャレンジ・スカラシップ制度

- 対象：
総合型選抜及び学校推薦型選抜の合格者

- 選考試験：
2/5(水) 一般選抜[前期日程]3科目(均等配点)型
と同一の問題を使用します。

- 出願資格：
総合型選抜(9月募集/11月募集/社会人/帰国生/学院内11月募集/オリープ)、学校推薦型選抜(指定校/スポーツI期)に合格し、入学手続きを完了した者。

- 検定料：20,000円

- 採用基準：
一般選抜で採用されるスカラシップ生の試験結果と同等程度とします。

- 免除内容：
入学金・初年度年間授業料全額。
※2年次以降は成績基準を満たした場合。

メリット1

入学金・初年度年間授業料最大

122.5万円免除

※看護学科の場合。

メリット2

最大4年間継続可能

※2年次以降は成績基準を満たした場合。

メリット3

全国19会場で受験可能

安心して地元で受験できる。

指定校合格者のための チャレンジ・スカラシップ制度

- 対象：
学校推薦型選抜(指定校)の合格者

- 選考試験：
2/6(木) 一般選抜[前期日程]2科目型
と同一の問題を使用します。

- 出願資格：
学校推薦型選抜(指定校)に合格し、入学手続きを完了した者。

- 検定料：20,000円

- 採用基準：
各学科・各コースの成績上位者1名(全22名)及び、左記の者を除く受験者の成績上位者8名を採用。ただし、選考試験における得点率が60%以上の者に限ります。

- 免除内容：
入学金・初年度年間授業料全額。
※2年次以降は成績基準を満たした場合。

総合型選抜 (外国人留学生) [11月募集] [2月募集]

感染症拡大等の社会情勢により、試験日、選抜方法等を変更する緊急措置を講じる場合があります。
緊急措置を講じる場合には、関東学院大学受験生サイトにて周知いたしますので、出願前に必ずご確認ください。

● 試験内容の詳細は、受験生サイト掲載の学生募集要項(2024年7月下旬公開予定)にてご確認ください。

	11月	12月	1月
11月募集	出願期間 11/4(月)~12(火) 必着	試験日 12/8(日)	合格発表日 12/19(木)
	入学金・春学期学費納入締切日 1/14(火)		
2月募集	出願期間 2/7(金)~13(木) 必着	試験日 3/5(水)	合格発表日 3/11(火)
	入学金・春学期学費納入締切日 3/14(金)		

試験内容

学部・学科	募集期	部門	試験内容		
国際文化学部 英語文化学科	11月	総合評価型	「英語」(60分)【100点】	「小論文」(60分)【100点】	「書類/面接」【100点】
		日本留学試験(EJU)利用型	「書類」【100点】		「面接」【100点】
国際文化学部 比較文化学科	11月	総合評価型	「日本語(論文を含む)」(60分)【100点】		「書類/面接」【100点】
		日本留学試験(EJU)利用型	「書類」【100点】		「面接」【100点】
経済学部 経営学部	11月	総合評価型	「日本語(論文を含む)」(60分)【100点】		「書類/面接」【100点】
		日本留学試験(EJU)利用型	「書類」【100点】		「面接」【100点】
社会学部 法学部 理工学部 人間共生学部 共生デザイン学科	11月	総合評価型	「小論文」(60分)【100点】		「書類/面接」【100点】
		日本留学試験(EJU)利用型	「書類」【100点】		「面接」【100点】
建築・環境学部 人間共生学部 コミュニケーション学科 教育学部 栄養学部	11月	総合評価型	「小論文」(60分)【100点】		「書類/面接」【100点】
		日本留学試験(EJU)利用型	「書類」【100点】		「面接」【100点】
	2月	総合評価型	「日本語(論文を含む)」(60分)【100点】		「書類/面接」【100点】
		日本留学試験(EJU)利用型	「書類」【100点】		「面接」【100点】

出願資格

外国の国籍を有し下記のいずれかに該当する者

- 外国において、学校教育における12年の課程を修了した者(2025年3月までに修了見込みを含む)[ただし、12年の課程のうち、日本の学校教育法に基づく小学校・中学校・高等学校もしくは中等教育学校在学した期間が通算3年以内である場合も出願資格を有するものとする。指定された準備教育課程(文部科学大臣指定準備教育課程一覽^{※1})または研修施設(文部科学大臣指定研修施設一覽^{※1})に在学した場合は、その在学期間を日本の学校教育法に基づく小学校・中学校・高等学校等に在学したものと同等に取り扱う。]
- 外国における、12年の課程修了相当の学力認定試験に合格した18歳以上の者[12年未満の課程の場合は、さらに、指定された準備教育課程(文部科学大臣指定準備教育課程一覽^{※1})または研修施設(文部科学大臣指定研修施設一覽^{※1})の課程を修了する必要がある]
- 外国において、指定された11年以上の課程を修了したとされるものであること等の要件を満たす高等学校に対応する学校の課程(文部科学大臣指定高等学校に対応する外国の学校の課程一覽^{※1})を修了した者
- 我が国において、外国の高等学校相当として指定した外国人学校(我が国において、高等学校相当として指定した外国人学校一覽^{※1})を修了した者[12年未満の課程の場合は、さらに、指定された準備教育課程(文部科学大臣指定準備教育課程一覽^{※1})を修了する必要がある]
- 高等学校と同等と認定された在外教育施設[文部科学大臣認定等在外教育施設(高等部を設置するもの)一覽^{※1}]の課程を修了した者
- 外国の大学入学資格である国際バカロレア、アビトゥア、バカロレア、GCEALレベルを保有する者
- 国際的な評価団体(WASC、CIS、ACSI)の認定を受けた教育施設(国際的な評価団体認定外国人学校について^{※1})の12年の課程を修了した者
- 本学において、個別の入学審査により、高等学校を卒業した者と同等以上の学力があると認められた者で、2025年3月31日までに18歳に達する者

※1: 文部科学省ホームページにてご確認ください。

※2: ⑥で出願を希望する場合には、出願前に入学資格審査の手続きが必要です。「[出願資格の事前確認(P.38)]」を参照してください。

出願資格・出願書類の事前確認(任意)

出願期間前に、以下の日程で出願資格・出願書類の確認を行います。当日は、出願資格の有無と出願書類の内容を確認するため、学生募集要領に記載されている「出願書類」をすべて持参してください。出願時に書類の不備等があると受け付けできません。遠方にお住まいの方は、アドミッションズセンターにご相談ください。

※出願書類の詳細は、学生募集要項(2024年7月下旬受験生サイトにて公開予定)でご確認ください。

募集期	出願資格・出願書類事前確認日	場 所
11月募集	10月 9日(水)～10日(木) 13:00～17:00	関東学院大学 アドミッションズセンター(横浜・金沢八景キャンパス1号館2階)
2月募集	12月16日(月)～17日(火) 13:00～17:00	

出 願 要 件

下記の全てに該当する者

1. 「出入国管理及び難民認定法」により「留学」の在留資格を有し、出願時に日本国内に居住していること
2. 以下の独立行政法人日本学生支援機構が主催する日本留学試験(EJU)の学部指定科目を受験していること

学 部	指 定 科 目
■ 社会学部 ■ 法学部 ■ 人間共生学部 ■ 教育学部	日本語、総合科目
■ 国際文化学部 ■ 経済学部 ■ 経営学部	日本語
■ 建築・環境学部	日本語、理科(物理・化学・生物から2科目を選択)、数学(コース2)
■ 栄養学部	日本語、理科(試験言語は日本語で、化学・生物の選択を必須とする)

■ 理工学部 日本留学試験の指定科目表 ★: 必須科目 ○: 選択科目(○のついている科目から1科目を選択) ▲: 選択科目(▲のついている科目から2科目を選択)

コース	日本語	数 学		理 科		
		コース1	コース2	物理	化学	生物
生命科学	★				○	○
数理・物理	★		★	★	○	○
応用化学 / 表面工学	★			○	★	○
健康科学・テクノロジー	★		★	▲	▲	▲
先進機械	★		★	★		
電気・電子	★		★	★	○	○
情報ネット・メディア	★		★	★		
土木・都市防災	★		★	★		

対象となる日本留学試験は、以下のいずれかとする

〈2023年6月実施〉〈2023年11月実施〉〈2024年6月実施〉〈2024年11月実施(2月募集のみ対象)〉

3. 確実な身元保証人がいること(身元保証人は、独立した生計を営む成年者で、本人が本学に在籍する期間中の本人の学費と一身上に関する一切の責任を連帯して負うことができる者であること。保証人が日本に居住していない場合は、別途、日本において連絡が取れる者を置くこと)

入 学 検 定 料

35,000円

一般選抜

1回の受験（入学検定料）で複数学部・学科/コースへの出願が定額で可能な「2科目型」から、スカラシップ（奨学金）制度対象の「3科目（均等配点）型」、自分の得意な科目を生かす「3科目（科目重視）型」など、多様な選抜区分を導入しています。詳細は、2025年度一般選抜学生募集要項（2024年9月下旬公開予定）にてご確認ください。

大学入学共通テスト利用選抜

各学部・学科/コースが指定する大学入学共通テストの教科・科目の成績を利用して可否を判定する選抜です。前期・中期・後期・後期5科目スカラシップ型を実施します。後期5科目スカラシップ型は、合格者全員がスカラシップ対象となり、入学金と初年度年間授業料が全額免除となります。

POINT 1 併願割引制度で合格チャンスが広がる！

併願割引 01

対象選抜制度：一般選抜 [前期日程] 3科目（均等配点）型/3科目（科目重視）型
3科目（英語外部試験利用）型/3科目（共通テスト併用）型

<p>最大4併願</p> <ul style="list-style-type: none"> 社会学部 経営学部 教育学部 看護学部 経済学部 建築・環境学部 栄養学部 <p>1学科を選択</p>	<p>最大8併願</p> <ul style="list-style-type: none"> 国際文化学部 人間共生学部 法学部 <p>同じ学部内で2学科選択可能</p>	<p>最大36併願</p> <ul style="list-style-type: none"> 理工学部 <p>9コースまで選択可能</p>	<p>選択した学科/コースを 最大4つの選抜区分で判定可能</p> <table border="1"> <tr> <td>受験必須</td> <td>3科目（均等配点）型</td> <td>35,000円^{※1}</td> </tr> <tr> <td></td> <td>+</td> <td></td> </tr> <tr> <td></td> <td>3科目（英語外部試験利用）型</td> <td>0円^{※2}</td> </tr> <tr> <td></td> <td>+</td> <td></td> </tr> <tr> <td></td> <td>3科目（共通テスト併用）型</td> <td>0円</td> </tr> <tr> <td></td> <td>+</td> <td></td> </tr> <tr> <td></td> <td>3科目（科目重視）型</td> <td>10,000円</td> </tr> </table>	受験必須	3科目（均等配点）型	35,000円 ^{※1}		+			3科目（英語外部試験利用）型	0円 ^{※2}		+			3科目（共通テスト併用）型	0円		+			3科目（科目重視）型	10,000円
受験必須	3科目（均等配点）型	35,000円 ^{※1}																						
	+																							
	3科目（英語外部試験利用）型	0円 ^{※2}																						
	+																							
	3科目（共通テスト併用）型	0円																						
	+																							
	3科目（科目重視）型	10,000円																						

注1: 試験日は、2/3、2/4、2/5の中から1日を選択。追加費用（¥20,000/1日）で複数日程の受験も可能です。
注2: 英語外部試験利用型と併願する場合は、本学が指定する英語外部試験の証明書類が必要となります。

併願割引 02

対象選抜制度：一般選抜 [前期日程] 2科目型（試験日2/6）

すべての学科/コースから

最大3学科/コースまで	1学科目/コース	35,000円	+	2学科目/コース	0円	+	3学科目/コース	0円
-------------	----------	---------	---	----------	----	---	----------	----

※4学科/コースからは、1学科/コースにつき20,000円追加。

の入学検定料で受験可能！

併願割引 03

対象選抜制度：一般選抜 [中期日程] 3科目（均等配点）型/3科目（共通テスト併用）型（試験日2/18）

同一学部内での併願

[中期日程] 3科目（均等配点）型	+	[中期日程] 3科目（共通テスト併用）型	=	35,000円
-------------------	---	----------------------	---	---------

の入学検定料で受験可能！

併願割引 04

対象選抜制度：大学入学共通テスト利用選抜 [前期・中期・後期・後期5科目スカラシップ型]

すべての学科/コースから

最大3学科/コースまで	1学科目/コース	15,000円	+	2学科目/コース	0円	+	3学科目/コース	0円
-------------	----------	---------	---	----------	----	---	----------	----

※4学科/コースからは、1学科/コースにつき10,000円追加。
※選抜区分（前期日程、中期日程、後期日程、後期5科目スカラシップ型）間での併願割引はありません。
※共通テスト受験科目によって、併願できる学科/コースが異なります。

の入学検定料で受験可能！

POINT 2 奨学金制度が充実!! 入学金・初年度年間授業料が全額免除のチャンス!

スカラシップ制度

入学金・初年度年間授業料

全額免除

最大4年間継続可能

※2年次以降は成績基準を満たした場合。

一般選抜 [前期日程] 3科目（均等配点）型 成績上位100名

大学入学共通テスト利用選抜 [後期日程] 5科目スカラシップ型 合格者全員

一般選抜 [前期日程] 2科目型

全学部
学科/コース

感染症拡大等の社会情勢により、試験日、選抜方法等を変更する緊急措置を講じる場合があります。
緊急措置を講じる場合には、関東学院大学受験生サイトにて周知いたしますので、出願前に必ずご確認ください。

1月	2月	3月
出願期間 1/6(月)~20(月) 消印有効	試験日 2/6(木)	合格発表日 2/17(月)
	入学金納入締切日 2/26(水)	春学期学費納入締切日 3/3(月)

※入学金納入後、締切日までに春学期学費の納入手続きをされない場合は、入学資格を失いますのでご注意ください。

POINT

- 3学科/コースまでの併願受験で入学検定料が35,000円の定額!
- 本学キャンパスを含む、全国19会場で受験可能!
札幌、仙台、郡山、水戸、大宮、御茶ノ水、町田、横浜・金沢八景キャンパス、横浜・関内キャンパス、小田原、新潟、甲府、長野、静岡、名古屋、大阪、広島、福岡、那覇
- 国際文化学部英語文化学科において、成績上位者に、授業の60%を英語で実施、最大40万円の留学奨学金を支給する「特別プログラムGAP」対象者を選抜
※GAPの詳細は、大学HPまたは受験生サイトでご確認ください。

試験教科

※試験科目の詳細は、下記「試験科目詳細」の A ~ C をご参照ください。

学部・学科/コース	試験教科・科目	
	1科目目 [60分]	2科目目 [60分]
国際文化学部 社会学部 法学部 経済学部 経営学部 理工学部 (数理・物理コースを除く) 建築・環境学部 人間共生学部 教育学部 栄養学部 看護学部	A 国語/数学【100点】	C 外国語【100点】 ・国際文化学部 英語文化学科【200点】 ・上記以外の学部・学科/コース【100点】
理工学部 数理・物理コース	B 数学【100点】	C 外国語【100点】

試験科目詳細

A 国語/数学	国語…「現代の国語、言語文化」(漢文を除く)※古文は選択問題、数学…「数学I、数学A」	1科目を選択
B 数学	「数学I、数学A」	
C 外国語	「英語コミュニケーションI、英語コミュニケーションII、論理・表現I」	

入学検定料

- 全学部・学科/コースから第3志望まで定額で併願可能

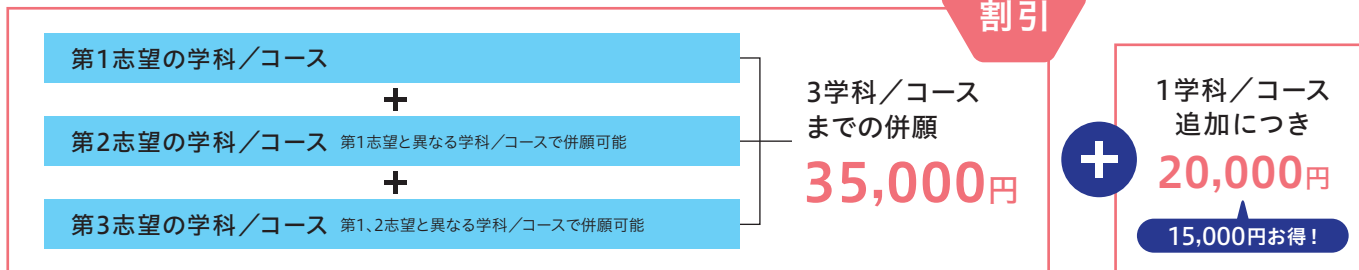

- 3科目型と併せて複数日程を受験する場合、2日目以降の入学検定料が割引に! 例 2/6(木)に加えて、2/3(月)、2/4(火)、2/5(水)の3科目型も受験する場合



一般選抜

[前期日程] 3科目(均等配点)型

全学部
学科/コース

感染症拡大等の社会情勢により、試験日、選抜方法等を変更する緊急措置を講じる場合があります。
緊急措置を講じる場合には、関東学院大学受験生サイトにて周知いたしますので、出願前に必ずご確認ください。

1月	2月	2月	2月	3月
出願期間	試験日	合格発表日	入学金納入締切日	春学期学費納入締切日
1/6(月)~20(月) 消印有効	2/3(月)・4(火)・5(水) ※複数日併願可	2/17(月)	2/26(水)	3/3(月)

※入学金納入後、締切日までに春学期学費の納入手続きをされない場合は、入学資格を失いますのでご注意ください。

● 合格者の成績上位合計100名の入学金・初年度年間授業料が全額免除となる
「スカラシップ制度」対象選抜 (出願後自動的にエントリーとなります)

● 1回の受験で1学科/コースにつき、最大4選抜区分の可否を判定可能!

● 本学キャンパスを含む、全国19会場で受験可能!

札幌^{*}、仙台^{*}、郡山^{*}、水戸、大宮、御茶ノ水、町田、横浜・金沢八景キャンパス、横浜・関内キャンパス、小田原^{*}、新潟、甲府^{*}、長野、静岡、名古屋、大阪^{*}、広島^{*}、福岡^{*}、那覇^{*} (※は2/5(水)のみ実施)

● 2/3(月)、2/4(火)、2/5(水)の中から、受験日を自由に選択可能!

1日のみの受験も複数日程の受験も可能

POINT

入学検定料

併願割引

最大4併願	<ul style="list-style-type: none"> 社会学部 経営学部 教育学部 看護学部 経済学部 建築・環境学部 栄養学部 を志望の場合	1学科を選択
最大8併願	<ul style="list-style-type: none"> 国際文化学部 人間共生学部 法学部 を志望の場合	同じ学部内で 2学科選択可能
最大36併願	<ul style="list-style-type: none"> 理工学部 を志望の場合	9コースまで 選択可能

選択した学科/コースを 最大4つの選抜区分で判定可能	
受験必須	3科目(均等配点)型 35,000円 ^{#1}
	+
	3科目(英語外部試験利用)型 0円 ^{#2}
	+
	3科目(共通テスト併用)型 0円
	+
	3科目(科目重視)型 10,000円

注1:試験日は、2/3、2/4、2/5の中から1日を選択。追加費用(¥20,000/1日)で複数日程の受験も可能です。
注2:英語外部試験利用型と併願する場合は、本学が指定する英語外部試験の証明書類が必要となります。

● 複数日程を受験する場合、2日目以降の入学検定料が割引に! **例** 3科目(均等配点)型で2/3(月)に加えて複数日を受験する場合

2/3(月) 35,000円	+	2/4(火) 20,000円	+	2/5(水) 20,000円	+	2/6(木) 20,000円
		15,000円お得!		15,000円お得!		15,000円お得!

一般選抜【前期日程】3科目(均等配点)型

試験教科

※試験科目の詳細は、下記「試験科目詳細」のA～Lをご参照ください。

学部・学科/コース	試験教科・科目		
	1科目目 [60分]	2科目目 [60分]	3科目目 [60分]
国際文化学部	A 国語【100点】	E 地理歴史/公民【100点】	L 外国語 ・英語文化学科【200点】 ・比較文化学科【100点】
社会学部 法学部 経済学部 経営学部	A 国語【100点】	F 地理歴史/公民、数学【100点】	L 外国語【100点】
理工学部 生命科学コース	B 国語/数学【100点】	G 理科【100点】	L 外国語【100点】
理工学部 数理・物理コース	C 数学【100点】	H 理科【100点】	L 外国語【100点】
理工学部 応用化学/表面工学/先進機械/電気・電子/ 健康科学・テクノロジー/情報ネット・メディア/ 土木・都市防災 コース	D 数学【100点】	G 理科【100点】	L 外国語【100点】
建築・環境学部 人間共生学部 共生デザイン学科	B 国語/数学【100点】	I 地理歴史/公民、数学、理科*【100点】	L 外国語【100点】
人間共生学部 コミュニケーション学科	A 国語【100点】	I 地理歴史/公民、数学、理科【100点】	L 外国語【100点】
教育学部	A 国語【100点】	J 地理歴史/公民、数学、理科【100点】	L 外国語【100点】
栄養学部 看護学部	A 国語【100点】	K 理科【100点】	L 外国語【100点】

※：建築・環境学部、人間共生学部共生デザイン学科で、1科目目に「数学」を選択した場合は、2科目目で「数学」を選択することはできません。

試験科目詳細

A 国語	「現代の国語、言語文化」(漢文は除く)※古文は選択問題	
B 国語/数学	国語…「現代の国語、言語文化」(漢文は除く)※古文は選択問題、 数学 …「数学Ⅰ、数学Ⅱ、数学A、数学B(「数列」のみ)、 数学C(「ベクトル」のみ)」「数学Ⅰ、数学Ⅱ、数学Ⅲ、数学A、数学B(「数列」のみ)、数学C(「数学的な表現の工夫」を除く)」	1科目を選択
C 数学	「数学Ⅰ、数学Ⅱ、数学Ⅲ、数学A、数学B(「数列」のみ)、数学C(「数学的な表現の工夫」を除く)」	
D 数学	「数学Ⅰ、数学Ⅱ、数学A、数学B(「数列」のみ)、数学C(「ベクトル」のみ)」「数学Ⅰ、数学Ⅱ、数学Ⅲ、数学A、数学B(「数列」 のみ)、数学C(「数学的な表現の工夫」を除く)」	1科目を選択
E 地理歴史/公民	「世界史探究」「日本史探究」「政治・経済」	1科目を選択
F 地理歴史/公民、数学	地理歴史/公民 …「世界史探究」「日本史探究」「政治・経済」、 数学 …「数学Ⅰ、数学A」	1科目を選択
G 理科	「化学基礎、生物基礎」「物理(物理基礎を含む)」「化学(化学基礎を含む)」「生物(生物基礎を含む)」	1科目を選択
H 理科	「物理(物理基礎を含む)」	
I 地理歴史/公民、数学、理科	地理歴史/公民 …「世界史探究」「日本史探究」「政治・経済」、 数学 …「数学Ⅰ、数学A」、 理科 …「化学基礎、生物基礎」「物理 (物理基礎を含む)」「化学(化学基礎を含む)」「生物(生物基礎を含む)」	1科目を選択
J 地理歴史/公民、数学、理科	地理歴史/公民 …「世界史探究」「日本史探究」「政治・経済」、 数学 …「数学Ⅰ、数学A」、 理科 …「化学基礎、生物基礎」「化学 (化学基礎を含む)」「生物(生物基礎を含む)」	1科目を選択
K 理科	「化学基礎、生物基礎」「化学(化学基礎を含む)」「生物(生物基礎を含む)」	1科目を選択
L 外国語	「英語コミュニケーションⅠ、英語コミュニケーションⅡ、論理・表現Ⅰ」	

一般選抜

[前期日程] 3科目(科目重視)型

全学部
学科/コース

感染症拡大等の社会情勢により、試験日、選抜方法等を変更する緊急措置を講じる場合があります。
緊急措置を講じる場合には、関東学院大学受験生サイトにて周知いたしますので、出願前に必ずご確認ください。

1月	2月	合格発表日	入学金納入締切日	3月
出願期間 1/6(月)~20(月) 消印有効	試験日 2/3(月)・4(火)・5(水) ※複数日併願可	2/17(月)	2/26(水)	春学期学費納入締切日 3/3(月)

※入学金納入後、締切日までに春学期学費の納入手続きをされない場合は、入学資格を失いますのでご注意ください。

POINT

- この試験の受験には、[前期日程] 3科目(均等配点)型の受験が必須
- 3科目(均等配点)型を受験後、最高得点科目または学科/コース指定科目の得点を2倍にして合否判定!
- 1回の受験で1学科/コースにつき、最大4選抜区分の合否を判定可能!
- 本学キャンパスを含む、全国19会場で受験可能!
札幌^{*}、仙台^{*}、郡山^{*}、水戸、大宮、御茶ノ水、町田、横浜・金沢八景キャンパス、横浜・関内キャンパス、小田原^{*}、新潟、甲府^{*}、長野、静岡、名古屋、大阪^{*}、広島^{*}、福岡^{*}、那覇^{*} (※は2/5(水)のみ実施)
- 2/3(月)、2/4(火)、2/5(水)の中から、受験日を自由に選択可能!
1日のみの受験も複数日程の受験も可能

入学検定料

併願割引

最大4併願	<ul style="list-style-type: none"> 社会学部 経営学部 教育学部 看護学部 経済学部 建築・環境学部 栄養学部 を志望の場合 	1学科を選択
最大8併願	<ul style="list-style-type: none"> 国際文化学部 人間共生学部 法学部 を志望の場合 	同じ学部内で2学科選択可能
最大36併願	<ul style="list-style-type: none"> 理工学部 を志望の場合 	9コースまで選択可能

注1:試験日は、2/3、2/4、2/5の中から1日を選択。追加費用(¥20,000/1日)で複数日程の受験も可能です。
注2:英語外部試験利用型と併願する場合は、本学が指定する英語外部試験の証明書類が必要となります。

選択した学科/コースを 最大4つの選抜区分で判定可能	
受験必須 3科目(均等配点)型	35,000円 ^{#1}
+	
3科目(英語外部試験利用)型	0円 ^{#2}
+	
3科目(共通テスト併用)型	0円
+	
3科目(科目重視)型	10,000円

- 複数日程を受験する場合、2日目以降の入学検定料が割引に! 例 3科目(科目重視)型で2/3(月)に加えて複数日を受験する場合

2/3(月) 45,000円	+	2/4(火) 30,000円	+	2/5(水) 30,000円	+	2/6(木) 20,000円
		15,000円お得!		15,000円お得!		25,000円お得!

一般選抜【前期日程】3科目(科目重視)型

試験教科

★…合格のチャンスが広がります！ 最高得点科目または学科/コース指定科目を2倍にする判定方式のため、得意な科目を持つ人には有利な方式です。

※試験科目の詳細は、下記「試験科目詳細」の A～L をご参照ください。

学部・学科/コース	試験教科・科目		
	1科目め [60分]	2科目め [60分]	3科目め [60分]
国際文化学部	A 国語【100点】	E 地理歴史/公民【100点】	L 外国語【100点】
★上記3科目のうちから最高得点の科目を2倍にし、残りの2科目の得点との合計400点満点とする			
社会学部 法学部 経済学部 経営学部	A 国語【100点】	F 地理歴史/公民、数学【100点】	L 外国語【100点】
★上記3科目のうちから最高得点の科目を2倍にし、残りの2科目の得点との合計400点満点とする			
理工学部 生命科学コース	B 国語/数学【100点】	G 理科【100点】	L 外国語【100点】
★上記3科目のうちから最高得点の科目を2倍にし、残りの2科目の得点との合計400点満点とする			
理工学部 数理・物理コース	C 数学【100点】	H 理科【100点】	L 外国語【100点】
★「数学」または「理科」のいずれかが高得点の科目の得点を2倍にし、残りの2科目の得点との合計400点満点とする			
理工学部 情報ネット・メディアコース	D ★数学【200点】	G 理科【100点】	L 外国語【100点】
理工学部 応用化学/表面工学/先進機械/電気・電子/健康科学・テクノロジー/土木・都市防災 コース	D 数学【100点】	G 理科【100点】	L 外国語【100点】
★上記3科目のうちから最高得点の科目を2倍にし、残りの2科目の得点との合計400点満点とする			
建築・環境学部 人間共生学部 共生デザイン学科	B 国語/数学【100点】	I 地理歴史/公民、数学、理科*【100点】	L 外国語【100点】
★上記3科目のうちから最高得点の科目を2倍にし、残りの2科目の得点との合計400点満点とする			
人間共生学部 コミュニケーション学科	A 国語【100点】	I 地理歴史/公民、数学、理科【100点】	L ★外国語【200点】
教育学部	A 国語【100点】	J 地理歴史/公民、数学、理科【100点】	L 外国語【100点】
★上記3科目のうちから最高得点の科目を2倍にし、残りの2科目の得点との合計400点満点とする			
栄養学部 看護学部	A 国語【100点】	K ★理科【200点】	L 外国語【100点】

※：建築・環境学部、人間共生学部共生デザイン学科で、1科目めに「数学」を選択した場合は、2科目めで「数学」を選択することはできません。

試験科目詳細

A 国語	「現代の国語、言語文化」(漢文は除く) ※古文は選択問題	
B 国語/数学	国語…「現代の国語、言語文化」(漢文は除く) ※古文は選択問題、 数学 …「数学Ⅰ、数学Ⅱ、数学A、数学B(「数列」のみ)、数学C(「ベクトル」のみ)」「数学Ⅰ、数学Ⅱ、数学Ⅲ、数学A、数学B(「数列」のみ)、数学C(「数学的な表現の工夫」を除く)」	1科目を選択
C 数学	「数学Ⅰ、数学Ⅱ、数学Ⅲ、数学A、数学B(「数列」のみ)、数学C(「数学的な表現の工夫」を除く)」	
D 数学	「数学Ⅰ、数学Ⅱ、数学A、数学B(「数列」のみ)、数学C(「ベクトル」のみ)」「数学Ⅰ、数学Ⅱ、数学Ⅲ、数学A、数学B(「数列」のみ)、数学C(「数学的な表現の工夫」を除く)」	1科目を選択
E 地理歴史/公民	「世界史探究」「日本史探究」「政治・経済」	1科目を選択
F 地理歴史/公民、数学	地理歴史/公民 …「世界史探究」「日本史探究」「政治・経済」、 数学 …「数学Ⅰ、数学A」	1科目を選択
G 理科	「化学基礎、生物基礎」「物理(物理基礎を含む)」「化学(化学基礎を含む)」「生物(生物基礎を含む)」	1科目を選択
H 理科	「物理(物理基礎を含む)」	
I 地理歴史/公民、数学、理科	地理歴史/公民 …「世界史探究」「日本史探究」「政治・経済」、 数学 …「数学Ⅰ、数学A」、 理科 …「化学基礎、生物基礎」「物理(物理基礎を含む)」「化学(化学基礎を含む)」「生物(生物基礎を含む)」	1科目を選択
J 地理歴史/公民、数学、理科	地理歴史/公民 …「世界史探究」「日本史探究」「政治・経済」、 数学 …「数学Ⅰ、数学A」、 理科 …「化学基礎、生物基礎」「化学(化学基礎を含む)」「生物(生物基礎を含む)」	1科目を選択
K 理科	「化学基礎、生物基礎」「化学(化学基礎を含む)」「生物(生物基礎を含む)」	1科目を選択
L 外国語	「英語コミュニケーションⅠ、英語コミュニケーションⅡ、論理・表現Ⅰ」	

一般選抜

[前期日程] 3科目(英語外部試験利用)型

全学部
学科/コース

感染症拡大等の社会情勢により、試験日、選抜方法等を変更する緊急措置を講じる場合があります。
緊急措置を講じる場合には、関東学院大学受験生サイトにて周知いたしますので、出願前に必ずご確認ください。

1月	2月	合格発表日	入学金納入締切日	3月
出願期間 1/6(月)~20(月) 消印有効	試験日 2/3(月)・4(火)・5(水) ※複数日併願可	2/17(月)	2/26(水)	春学期学費納入締切日 3/3(月)

※入学金納入後、締切日までに春学期学費の納入手続きをされない場合は、入学資格を失いますのでご注意ください。

POINT

- この試験の受験には、[前期日程] 3科目(均等配点)型の受験が必須
- 英語外部試験の評価は、「CEFR (ヨーロッパ言語共通参照枠)」に準じ、英語をみなし得点とした3科目の合計得点で判定 ※本学で定める「英語資格・検定試験一覧(P.26)」記載の資格
- 1回の受験で1学科/コースにつき、最大4選抜区分の合否を判定可能!
- 本学キャンパスを含む、全国19会場で受験可能!
札幌^{*}、仙台^{*}、郡山^{*}、水戸、大宮、御茶ノ水、町田、横浜・金沢八景キャンパス、横浜・関内キャンパス、小田原^{*}、新潟、甲府^{*}、長野、静岡、名古屋、大阪^{*}、広島^{*}、福岡^{*}、那覇^{*} (※は2/5(水)のみ実施)
- 2/3(月)、2/4(火)、2/5(水)の中から、受験日を自由に選択可能!
1日だけの受験も複数日程の受験も可能

入学検定料

併願割引

最大4併願	<ul style="list-style-type: none"> 社会学部 経営学部 教育学部 看護学部 経済学部 建築・環境学部 栄養学部 を志望の場合 	1学科を選択
最大8併願	<ul style="list-style-type: none"> 国際文化学部 人間共生学部 法学部 を志望の場合 	同じ学部内で2学科選択可能
最大36併願	<ul style="list-style-type: none"> 理工学部 を志望の場合 	9コースまで選択可能

注1:試験日は、2/3、2/4、2/5の中から1日を選択。追加費用(¥20,000/1日)で複数日程の受験も可能です。
注2:英語外部試験利用型と併願する場合は、本学が指定する英語外部試験の証明書類が必要となります。

選択した学科/コースを 最大4つの選抜区分で判定可能	
受験必須	3科目(均等配点)型 35,000円 ^{#1}
+	
	3科目(英語外部試験利用)型 0円 ^{#2}
+	
	3科目(共通テスト併用)型 0円
+	
	3科目(科目重視)型 10,000円

- 複数日程を受験する場合、2日目以降の入学検定料が割引に! 例 3科目(英語外部試験利用)型で2/3(月)に加えて複数日を受験する場合

2/3(月) 35,000円	+	2/4(火) 20,000円	+	2/5(水) 20,000円	+	2/6(木) 20,000円
		15,000円お得!			15,000円お得!	15,000円お得!

一般選抜 [前期日程] 3科目(英語外部試験利用) 型

試験教科

※試験科目の詳細は、下記「試験科目詳細」の A ~ L をご参照ください。

学部・学科/コース	試験教科・科目		
	1科目目 [60分]	2科目目 [60分]	3科目目 [60分]
国際文化学部	A 国語【100点】	E 地理歴史/公民【100点】	L 外国語 ・英語文化学科【200点】 ・比較文化学科【100点】
社会学部 法学部 経済学部 経営学部	A 国語【100点】	F 地理歴史/公民、数学【100点】	L 外国語【100点】
理工学部 生命科学コース	B 国語/数学【100点】	G 理科【100点】	L 外国語【100点】
理工学部 数理・物理コース	C 数学【100点】	H 理科【100点】	L 外国語【100点】
理工学部 応用化学/表面工学/先進機械/電気・電子/ 健康科学・テクノロジー/情報ネット・メディア/ 土木・都市防災 コース	D 数学【100点】	G 理科【100点】	L 外国語【100点】
建築・環境学部 人間共生学部 共生デザイン学科	B 国語/数学【100点】	I 地理歴史/公民、数学、理科*【100点】	L 外国語【100点】
人間共生学部 コミュニケーション学科	A 国語【100点】	I 地理歴史/公民、数学、理科【100点】	L 外国語【100点】
教育学部	A 国語【100点】	J 地理歴史/公民、数学、理科【100点】	L 外国語【100点】
栄養学部 看護学部	A 国語【100点】	K 理科【100点】	L 外国語【100点】

※：建築・環境学部、人間共生学部共生デザイン学科で、1科目目に「数学」を選択した場合は、2科目目で「数学」を選択することはできません。

試験科目詳細

A 国語	「現代の国語、言語文化」(漢文は除く) ※古文は選択問題	
B 国語/数学	国語…「現代の国語、言語文化」(漢文は除く) ※古文は選択問題、 数学 …「数学Ⅰ、数学Ⅱ、数学A、数学B(「数列」のみ)、 数学C(「ベクトル」のみ)」「数学Ⅰ、数学Ⅱ、数学Ⅲ、数学A、数学B(「数列」のみ)、数学C(「数学的な表現の工夫」を除く)」	1科目を選択
C 数学	「数学Ⅰ、数学Ⅱ、数学Ⅲ、数学A、数学B(「数列」のみ)、数学C(「数学的な表現の工夫」を除く)」	
D 数学	「数学Ⅰ、数学Ⅱ、数学A、数学B(「数列」のみ)、数学C(「ベクトル」のみ)」「数学Ⅰ、数学Ⅱ、数学Ⅲ、数学A、数学B(「数列」 のみ)、数学C(「数学的な表現の工夫」を除く)」	1科目を選択
E 地理歴史/公民	「世界史探究」「日本史探究」「政治・経済」	1科目を選択
F 地理歴史/公民、数学	地理歴史/公民 …「世界史探究」「日本史探究」「政治・経済」、 数学 …「数学Ⅰ、数学A」	1科目を選択
G 理科	「化学基礎、生物基礎」「物理(物理基礎を含む)」「化学(化学基礎を含む)」「生物(生物基礎を含む)」	1科目を選択
H 理科	「物理(物理基礎を含む)」	
I 地理歴史/公民、数学、理科	地理歴史/公民 …「世界史探究」「日本史探究」「政治・経済」、 数学 …「数学Ⅰ、数学A」、 理科 …「化学基礎、生物基礎」「物理 (物理基礎を含む)」「化学(化学基礎を含む)」「生物(生物基礎を含む)」	1科目を選択
J 地理歴史/公民、数学、理科	地理歴史/公民 …「世界史探究」「日本史探究」「政治・経済」、 数学 …「数学Ⅰ、数学A」、 理科 …「化学基礎、生物基礎」「化学 (化学基礎を含む)」「生物(生物基礎を含む)」	1科目を選択
K 理科	「化学基礎、生物基礎」「化学(化学基礎を含む)」「生物(生物基礎を含む)」	1科目を選択
L 外国語	本学で定める「英語資格、検定試験一覧(P.26)」表に記載の資格により得点換算	

一般選抜

[前期日程] 3科目(共通テスト併用)型

全学部
学科/コース

感染症拡大等の社会情勢により、試験日、選抜方法等を変更する緊急措置を講じる場合があります。
緊急措置を講じる場合には、関東学院大学受験生サイトにて周知いたしますので、出願前に必ずご確認ください。

1月	2月	3月
出願期間 1/6(月)~20(月) 消印有効	試験日 2/3(月)・4(火)・5(水) ※複数日併願可	合格発表日 2/17(月)
	入学金納入締切日 2/26(水)	春学期学費納入締切日 3/3(月)

※入学金納入後、締切日までに春学期学費の納入手続きをされない場合は、入学資格を失いますのでご注意ください。



- この試験の受験には、[前期日程] 3科目(均等配点)型の受験が必須
- 大学入学共通テストから1科目+本学個別試験2科目の合計得点で合否を判定
- 1回の受験で1学科/コースにつき、最大4選抜区分の合否を判定可能!
- 本学キャンパスを含む、全国19会場で受験可能!
札幌^{*}、仙台^{*}、郡山^{*}、水戸、大宮、御茶ノ水、町田、横浜・金沢八景キャンパス、横浜・関内キャンパス、小田原^{*}、新潟、甲府^{*}、長野、静岡、名古屋、大阪^{*}、広島^{*}、福岡^{*}、那覇^{*} (※は2/5(水)のみ実施)
- 2/3(月)、2/4(火)、2/5(水)の中から、受験日を自由に選択可能!
1日だけの受験も複数日程の受験も可能

入学検定料

併願割引

最大4併願	<ul style="list-style-type: none"> 社会学部 経営学部 教育学部 看護学部 経済学部 建築・環境学部 栄養学部 を志望の場合 	1学科を選択
最大8併願	<ul style="list-style-type: none"> 国際文化学部 人間共生学部 法学部 を志望の場合 	同じ学部内で2学科選択可能
最大36併願	<ul style="list-style-type: none"> 理工学部 を志望の場合 	9コースまで選択可能

選択した学科/コースを
最大4つの選抜区分で判定可能

受験必須	3科目(均等配点)型	35,000円 ^{#1}
	+	
	3科目(英語外部試験利用)型	0円 ^{#2}
	+	
	3科目(共通テスト併用)型	0円
	+	
	3科目(科目重視)型	10,000円

注1:試験日は、2/3、2/4、2/5の中から1日を選択。追加費用(¥20,000/1日)で複数日程の受験も可能です。
注2:英語外部試験利用型と併願する場合は、本学が指定する英語外部試験の証明書類が必要となります。

- 複数日程を受験する場合、2日目以降の入学検定料が割引に! **例** 3科目(共通テスト併用)型で2/3(月)に加えて複数日を受験する場合

2/3(月) 35,000円	+	2/4(火) 20,000円	+	2/5(水) 20,000円	+	2/6(木) 20,000円
		15,000円お得!		15,000円お得!		15,000円お得!

一般選抜【前期日程】3科目(共通テスト併用)型

試験教科

※試験科目の詳細は、下記「試験科目詳細」の A ～ N をご参照ください。

学部・学科/コース	試験教科・科目		
	1科目め	2科目め [60分]	3科目め [60分]
国際文化学部	A 国語、数学【100点】(共) ^{※1※2}	G 地理歴史/公民【100点】	N 外国語 ・英語文化学科【200点】 ・比較文化学科【100点】
社会学部 法学部 経済学部 経営学部	B 国語【100点】(共) ^{※1※2}	H 地理歴史/公民、数学【100点】	N 外国語【100点】
理工学部 生命科学コース	C 国語、数学【100点】(共) ^{※1※2}	I 理科【100点】	N 外国語【100点】
理工学部 数理・物理コース	D 数学【100点】(共) ^{※1}	J 理科【100点】	N 外国語【100点】
理工学部 応用化学/表面工学/先進機械/電気・電子/ 健康科学・テクノロジー/情報ネット・メディア/ 土木・都市防災 コース	E 数学【100点】(共) ^{※1}	I 理科【100点】	N 外国語【100点】
建築・環境学部 人間共生学部 共生デザイン学科	F 国語、数学【100点】(共) ^{※1※2}	K 地理歴史/公民、数学、理科【100点】	N 外国語【100点】
人間共生学部 コミュニケーション学科	B 国語【100点】(共) ^{※1※2}	K 地理歴史/公民、数学、理科【100点】	N 外国語【100点】
教育学部	B 国語【100点】(共) ^{※1※2}	L 地理歴史/公民、数学、理科【100点】	N 外国語【100点】
栄養学部 看護学部	B 国語【100点】(共) ^{※1※2}	M 理科【100点】	N 外国語【100点】

※1：(共)の記載がある科目は、大学入学共通テストの得点を採用します。
 ※2：「国語」は、大学入学共通テストの配点110点を100点に換算します。

試験科目詳細

A 国語、数学	〈大学入学共通テスト〉国語…「国語(近代以降の文章)」、数学…「数学Ⅰ」「数学Ⅱ、数学A」	いずれか高得点の1科目採用
B 国語	〈大学入学共通テスト〉「国語(近代以降の文章)」	
C 国語、数学	〈大学入学共通テスト〉国語…「国語(近代以降の文章)」、数学…「数学Ⅰ、数学A」「数学Ⅱ、数学B、数学C」	いずれか高得点の1科目採用
D 数学	〈大学入学共通テスト〉「数学Ⅱ、数学B、数学C」	
E 数学	〈大学入学共通テスト〉「数学Ⅰ、数学A」「数学Ⅱ、数学B、数学C」	いずれか高得点の1科目採用
F 国語、数学	〈大学入学共通テスト〉国語…「国語(近代以降の文章)」、数学…「数学Ⅱ、数学B、数学C」	いずれか高得点の1科目採用
G 地理歴史/公民	「世界史探究」「日本史探究」「政治・経済」	1科目を選択
H 地理歴史/公民、数学	地理歴史/公民…「世界史探究」「日本史探究」「政治・経済」、数学…「数学Ⅰ、数学A」	1科目を選択
I 理科	「化学基礎、生物基礎」「物理(物理基礎を含む)」「化学(化学基礎を含む)」「生物(生物基礎を含む)」	1科目を選択
J 理科	「物理(物理基礎を含む)」	
K 地理歴史/公民、数学、理科	地理歴史/公民…「世界史探究」「日本史探究」「政治・経済」、数学…「数学Ⅰ、数学A」、理科…「化学基礎、生物基礎」「物理(物理基礎を含む)」「化学(化学基礎を含む)」「生物(生物基礎を含む)」	1科目を選択
L 地理歴史/公民、数学、理科	地理歴史/公民…「世界史探究」「日本史探究」「政治・経済」、数学…「数学Ⅰ、数学A」、理科…「化学基礎、生物基礎」「化学(化学基礎を含む)」「生物(生物基礎を含む)」	1科目を選択
M 理科	「化学基礎、生物基礎」「化学(化学基礎を含む)」「生物(生物基礎を含む)」	1科目を選択
N 外国語	「英語コミュニケーションⅠ、英語コミュニケーションⅡ、論理・表現Ⅰ」	

一般選抜

[中期日程] 3科目(均等配点) 型

全学部
学科/コース

感染症拡大等の社会情勢により、試験日、選抜方法等を変更する緊急措置を講じる場合があります。
緊急措置を講じる場合には、関東学院大学受験生サイトにて周知いたしますので、出願前に必ずご確認ください。

2月

3月

出願期間

2/3(月)~7(金)
消印有効

試験日

2/18(火)

合格発表日

2/26(水)

入学金・春学期学費納入締切日

3/3(月)

※締切日までに春学期学費の納入手続きをされない場合は、入学資格を失いますのでご注意ください。

POINT

- [中期日程] 3科目(共通テスト併用)型との併願受験に加え、同一学部内の併願受験も入学検定料が35,000円の定額! (併願する学科/コースに合う試験科目を受験してください。但し、理工学部はコース間の科目が異なる場合は併願不可)
- 試験教科は、英語・国語・数学の基幹3教科
※理工学部一部のコースは除く
- 試験会場は、本学キャンパス(横浜・関内キャンパス)で実施

試験教科

※試験科目の詳細は、下記「試験科目詳細」の A ~ G をご参照ください。

学部・学科/コース	試験教科・科目		
	1科目目 [60分]	2科目目 [60分]	3科目目 [60分]
国際文化学部 社会学部 法学部 経済学部 経営学部 人間共生学部 教育学部 栄養学部 看護学部	A 国語【100点】	D 数学【100点】	G 外国語 ・国際文化学部 英語文化学科【200点】 ・上記以外の学部・学科【100点】
理工学部 生命科学/応用化学/表面工学/健康科学・テクノロジー コース	A 国語【100点】	E 数学【100点】	G 外国語【100点】
理工学部 先進機械/電気・電子/情報ネット・メディア/土木・都市防災 コース	B 国語、理科【100点】	E 数学【100点】	G 外国語【100点】
理工学部 数理・物理 コース	C 理科【100点】	E 数学【100点】	G 外国語【100点】
建築・環境学部	A 国語【100点】	F 数学【100点】	G 外国語【100点】

試験科目詳細

A 国語	「現代の国語、言語文化」(古文、漢文を除く)	
B 国語、理科	国語…「現代の国語、言語文化」(古文、漢文は除く)、理科…「物理(物理基礎を含む)」	1科目を選択
C 理科	「物理(物理基礎を含む)」	
D 数学	「数学I、数学A」	
E 数学	「数学I、数学II、数学A、数学B(「数列」のみ)、数学C(「ベクトル」のみ)」	
F 数学	「数学I、数学A」「数学I、数学II、数学A、数学B(「数列」のみ)、数学C(「ベクトル」のみ)」	1科目を選択
G 外国語	「英語コミュニケーションI、英語コミュニケーションII、論理・表現I」	

入学検定料

- 3科目(均等配点)型と3科目(共通テスト併用)型を定額で併願可能

[中期日程]3科目
(均等配点)型

35,000円

+

[中期日程]3科目
(共通テスト併用)型との併願

0円

同一学部の
併願も
定額で受験可能

一般選抜

[中期日程] 3科目(共通テスト併用)型

全学部
学科/コース

感染症拡大等の社会情勢により、試験日、選抜方法等を変更する緊急措置を講じる場合があります。
緊急措置を講じる場合には、関東学院大学受験生サイトにて周知いたしますので、出願前に必ずご確認ください。

2月

3月

出願期間	試験日	合格発表日	入学金・春学期学費納入締切日
2/3(月)~7(金) 消印有効	2/18(火)	2/26(水)	3/3(月)

※締切日までに春学期学費の納入手続きをされない場合は、入学資格を失いますのでご注意ください。



- 大学入学共通テストから1科目+本学個別試験2科目の合計得点で合否を判定
- [中期日程]3科目(均等配点)型との併願受験に加え、同一学部内の併願受験も入学検定料が35,000円の定額!
- 試験会場は、本学キャンパス(横浜・関内キャンパス)で実施

試験教科

※試験科目の詳細は、下記「試験科目詳細」のA~Jをご参照ください。

学部・学科/コース	試験教科・科目		
	1科目目	2科目目 [60分]	3科目目 [60分]
国際文化学部 人間共生学部 コミュニケーション学科	A 地理歴史/公民【100点】(共)*1	G 国語【100点】	J 外国語【100点】 ・国際文化学部 英語文化学科【200点】 ・上記以外の学部・学科【100点】
社会学部 法学部 経済学部 経営学部	B 地理歴史/公民、数学、理科【100点】(共)*1	G 国語【100点】	J 外国語【100点】
理工学部 数理・物理 コース	C 理科【100点】(共)*1	H 数学【100点】	J 外国語【100点】
理工学部 生命科学/応用化学/表面工学/先進機械/ 電気・電子/健康科学・テクノロジー/ 情報ネット・メディア/土木・都市防災 コース	D 理科【100点】(共)*1	H 数学【100点】	J 外国語【100点】
建築・環境学部	D 理科【100点】(共)*1	I 数学【100点】	J 外国語【100点】
人間共生学部 共生デザイン学科 教育学部	E 地理歴史/公民、理科【100点】(共)*1	G 国語【100点】	J 外国語【100点】
栄養学部 看護学部	F 理科【100点】(共)*1	G 国語【100点】	J 外国語【100点】

※1：(共)の記載がある科目は、大学入学共通テストの得点を採用します。

試験科目詳細

A 地理歴史/公民	(大学入学共通テスト)「歴史総合、世界史探究」「歴史総合、日本史探究」「地理総合、地理探究」「地理総合/歴史総合/公共*2」「公共、倫理」「公共、政治・経済」	いずれか高得点の1科目採用
B 地理歴史/公民、数学、理科	(大学入学共通テスト) 地理歴史/公民…「歴史総合、世界史探究」「歴史総合、日本史探究」「地理総合、地理探究」「地理総合/歴史総合/公共*2」「公共、倫理」「公共、政治・経済」、数学…「数学I、数学A」「数学II、数学B、数学C」、理科…「物理基礎/化学基礎/生物基礎/地学基礎*3」「物理」「化学」「生物」「地学」	いずれか高得点の1科目採用
C 理科	(大学入学共通テスト)「物理」	
D 理科	(大学入学共通テスト)「物理基礎/化学基礎/生物基礎/地学基礎*3」「物理」「化学」「生物」「地学」	いずれか高得点の1科目採用
E 地理歴史/公民、理科	(大学入学共通テスト) 地理歴史/公民…「歴史総合、世界史探究」「歴史総合、日本史探究」「地理総合、地理探究」「地理総合/歴史総合/公共*2」「公共、倫理」「公共、政治・経済」、理科…「物理基礎/化学基礎/生物基礎/地学基礎*3」「物理」「化学」「生物」「地学」	いずれか高得点の1科目採用
F 理科	(大学入学共通テスト)「物理基礎/化学基礎/生物基礎/地学基礎*4」「化学」「生物」	いずれか高得点の1科目採用
G 国語	「現代の国語、言語文化」(古文・漢文を除く)	
H 数学	「数学I、数学II、数学A、数学B(「数列」のみ)、数学C(「ベクトル」のみ)」	
I 数学	「数学I、数学A」「数学I、数学II、数学A、数学B(「数列」のみ)、数学C(「ベクトル」のみ)」	1科目を選択
J 外国語	「英語コミュニケーションI、英語コミュニケーションII、論理・表現I」	

※2：「地理総合/歴史総合/公共」を選択する場合、3出題範囲のうち2出題範囲を選択解答してください。

※3：「物理基礎/化学基礎/生物基礎/地学基礎」を選択する場合、4出題範囲のうち2出題範囲を選択解答してください。

※4：「物理基礎/化学基礎/生物基礎/地学基礎」を選択する場合、4出題範囲のうち「化学基礎/生物基礎」の2出題範囲を選択解答してください。

入学検定料

- 3科目(均等配点)型と3科目(共通テスト併用)型を定額で併願可能

[中期日程]3科目
(共通テスト併用)型との併願 **35,000円**

[中期日程]3科目
(均等配点)型 **0円**

同一学部の併願も定額で受験可能

一般選抜

[後期日程] 2科目型

全学部
学科/コース

感染症拡大等の社会情勢により、試験日、選抜方法等を変更する緊急措置を講じる場合があります。
緊急措置を講じる場合には、関東学院大学受験生サイトにて周知いたしますので、出願前に必ずご確認ください。

2月	3月		
出願期間	試験日	合格発表日	入学金・春学期学費納入締切日
2/12(水)~21(金) 必着	3/2(日)	3/11(火)	3/14(金)

※締切日までに春学期学費の納入手続きをされない場合は、入学資格を失いますのでご注意ください。

POINT

- 本学キャンパスを含む、全国7会場で受験可能! (仙台、大宮、横浜・金沢八景キャンパス、新潟、静岡、名古屋、福岡)
- [後期日程] 英語外部試験利用型との併願が可能
- 複数学科/コース併願は不可

試験教科

※試験科目の詳細は、下記「試験科目詳細」の A ~ H をご参照ください。

学部・学科/コース	試験教科・科目	
	1科目目 [60分]	2科目目 [60分]
国際文化学部 社会学部 法学部 経済学部 経営学部 理工学部 応用化学/表面工学/土木・都市防災 コース 人間共生学部	A 国語、数学【100点】	H 外国語 ・国際文化学部 英語文化学科【200点】 ・上記以外の学部・学科/コース【100点】
理工学部 生命科学 コース	B 数学、国語、理科【100点】	H 外国語【100点】
理工学部 数理・物理 コース	C 数学【100点】	H 外国語【100点】
理工学部 先進機械/電気・電子/健康科学・テクノロジー/情報ネット・メディア コース	D 数学【100点】	H 外国語【100点】
建築・環境学部	E 国語、数学【100点】	H 外国語【100点】
教育学部	F 国語【100点】	H 外国語【100点】
栄養学部 看護学部	G 理科【100点】	H 外国語【100点】

試験科目詳細

A 国語、数学	国語…「現代の国語、言語文化」(古文、漢文は除く)、数学…「数学Ⅰ、数学A」	1科目を選択
B 数学、国語、理科	数学…「数学Ⅰ、数学A」、国語…「現代の国語、言語文化」(古文、漢文は除く)、理科…「生物(生物基礎を含む)」	1科目を選択
C 数学	「数学Ⅰ、数学Ⅱ、数学Ⅲ、数学A、数学B(「数列」のみ)、数学C(「数学的な表現の工夫」を除く)」	
D 数学	「数学Ⅰ、数学Ⅱ、数学A、数学B(「数列」のみ)、数学C(「ベクトル」のみ)」「数学Ⅰ、数学Ⅱ、数学Ⅲ、数学A、数学B(「数列」のみ)、数学C(「数学的な表現の工夫」を除く)」	1科目を選択
E 国語、数学	国語…「現代の国語、言語文化」(古文、漢文は除く)、数学…「数学Ⅰ、数学Ⅱ、数学A、数学B(「数列」のみ)、数学C(「ベクトル」のみ)」「数学Ⅰ、数学Ⅱ、数学Ⅲ、数学A、数学B(「数列」のみ)、数学C(「数学的な表現の工夫」を除く)」	1科目を選択
F 国語	「現代の国語、言語文化」(古文、漢文を除く)	
G 理科	「生物(生物基礎を含む)」	
H 外国語	「英語コミュニケーションⅠ、英語コミュニケーションⅡ、論理・表現Ⅰ」	

入学検定料

● 英語外部試験利用型を併願する場合、入学検定料が割引に

25,000円お得!

[後期日程]2科目型
受験必須 **35,000円**



[後期日程]
英語外部試験利用型との併願 **10,000円**

※英語外部試験利用型と併願する場合は、本学が指定する英語外部試験の証明書類が必要となります。

一般選抜

[後期日程] 英語外部試験利用型

全学部
学科/コース

感染症拡大等の社会情勢により、試験日、選抜方法等を変更する緊急措置を講じる場合があります。
緊急措置を講じる場合には、関東学院大学受験生サイトにて周知いたしますので、出願前に必ずご確認ください。

2月

3月

出願期間

2/12(水)~21(金)
必着

試験日

3/2(日)

合格発表日

3/11(火)

入学金・春学期学費納入締切日

3/14(金)

※締切日までに春学期学費の納入手続きをされない場合は、入学資格を失いますのでご注意ください。

POINT

- 本学キャンパスを含む、全国7会場で受験可能! (仙台、大宮、横浜・金沢八景キャンパス、新潟、静岡、名古屋、福岡)
- 英語外部試験の評価は、「CEFR (ヨーロッパ言語共通参照枠)」に準じ、
英語をみなし得点とした2科目の合計得点で判定 ※本学で定める「英語資格・検定試験一覧(P.26)」記載の資格
- 複数学科/コース併願は不可
- この試験の受験には、[後期日程] 2科目型の受験が必須

試験教科

※試験科目の詳細は、下記「試験科目詳細」の A ~ H をご参照ください。

学部・学科/コース	試験教科・科目	
	1科目目 [60分]	2科目目 [60分]
国際文化学部 社会学部 法学部 経済学部 経営学部 理工学部 応用化学/表面工学/土木・都市防災 コース 人間共生学部	A 国語、数学【100点】	H 外国語 ・国際文化学部 英語文化学科【200点】 ・上記以外の学部・学科/コース【100点】
理工学部 生命科学 コース	B 数学、国語、理科【100点】	H 外国語【100点】
理工学部 数理・物理 コース	C 数学【100点】	H 外国語【100点】
理工学部 先進機械/電気・電子/健康科学・テクノロジー/情報ネット・メディア コース	D 数学【100点】	H 外国語【100点】
建築・環境学部	E 国語、数学【100点】	H 外国語【100点】
教育学部	F 国語【100点】	H 外国語【100点】
栄養学部 看護学部	G 理科【100点】	H 外国語【100点】

試験科目詳細

A 国語、数学	国語…「現代の国語、言語文化」(古文、漢文は除く)、 <u>数学</u> …「数学Ⅰ、数学A」	1科目を選択
B 数学、国語、理科	<u>数学</u> …「数学Ⅰ、数学A」、 <u>国語</u> …「現代の国語、言語文化」(古文、漢文は除く)、 <u>理科</u> …「生物(生物基礎を含む)」	1科目を選択
C 数学	「数学Ⅰ、数学Ⅱ、数学Ⅲ、数学A、数学B(「数列」のみ)、数学C(「数学的な表現の工夫」を除く)」	
D 数学	「数学Ⅰ、数学Ⅱ、数学A、数学B(「数列」のみ)、数学C(「ベクトル」のみ)」「数学Ⅰ、数学Ⅱ、数学Ⅲ、数学A、数学B(「数列」のみ)、数学C(「数学的な表現の工夫」を除く)」	1科目を選択
E 国語、数学	<u>国語</u> …「現代の国語、言語文化」(古文、漢文は除く)、 <u>数学</u> …「数学Ⅰ、数学Ⅱ、数学A、数学B(「数列」のみ)、数学C(「ベクトル」のみ)」「数学Ⅰ、数学Ⅱ、数学Ⅲ、数学A、数学B(「数列」のみ)、数学C(「数学的な表現の工夫」を除く)」	1科目を選択
F 国語	「現代の国語、言語文化」(古文、漢文を除く)	
G 理科	「生物(生物基礎を含む)」	
H 外国語	本学で定める「英語資格、検定試験一覧(P.26)」表に記載の資格により得点換算	

入学検定料

● 英語外部試験利用型を併願する場合、入学検定料が割引に

25,000円お得!

[後期日程]2科目型
受験必須 **35,000円**

[後期日程]
英語外部試験利用型との併願 **10,000円**

※英語外部試験利用型と併願する場合は、本学が指定する英語外部試験の証明書類が必要となります。

大学入学共通テスト利用選抜 〔前期日程〕

全学部
学科／コース

感染症拡大等の社会情勢により、試験日、選抜方法等を変更する緊急措置を講じる場合があります。
緊急措置を講じる場合には、関東学院大学受験生サイトにて周知いたしますので、出願前に必ずご確認ください。

1月	2月	3月
出願期間 1/6(月)～24(金) 消印有効	共通テスト実施日 1/18(土)・19(日)	合格発表日 2/17(月)
	入学金納入締切日 2/26(水)	春学期学費納入締切日 3/3(月)

※入学金納入後、締切日までに春学期学費の納入手続きをされない場合は、入学資格を失いますので、ご注意ください。

POINT

- 大学入学共通テスト後に出願締切日を設定。共通テストの自己採点后に出願が可能
- 令和7年度大学入学共通テストの成績を利用して、合否を判定 (過年度の成績は利用不可)
- 選択科目中2科目以上を受験している場合は、高得点の科目を合否判定に採用
- 英語は、リスニングの受験が必須 ※大学入試センターよりリスニング試験を免除された方は例外となります

試験教科 ※試験科目の詳細は、下記「試験科目詳細」の A～P をご参照ください。

学部・学科／コース	指定する大学入学共通テストの教科・科目		
	1科目目	2科目目	3科目目
国際文化学部 英語文化学科	A 外国語【200点】※1	F 国語、数学、情報【100点】※3	J 地理歴史／公民【100点】
国際文化学部 比較文化学科	B 外国語【100点】※2	F 国語、数学、情報【100点】※3	J 地理歴史／公民【100点】
社会学部	B 外国語【100点】※2	G 国語【100点】※3	K 数学、地理歴史／公民、情報【100点】
経済学部 建築・環境学部 人間共生学部 共生デザイン学科	C 外国語、国語、数学、地理歴史／公民、理科、情報【各100点】※2※3		
経営学部	A 外国語【100点】※2	G 国語【100点】※3	L 数学、地理歴史／公民、理科、情報【100点】
法学部	B 外国語【100点】※2	G 国語【100点】※3	L 数学、地理歴史／公民、理科、情報【100点】
理工学部 生命科学 コース	A 外国語【100点】※2	H 国語、数学、情報【100点】※3	M 理科【100点】
理工学部 数理・物理 コース	D 外国語、国語、数学、理科、情報【各100点】※2※3		
理工学部 応用化学／表面工学／先進機械／電気・電子／健康科学／テクノロジー／情報ネット・メディア／土木・都市防災 コース	E 外国語、国語、数学、理科、情報【各100点】※2※3		
人間共生学部 コミュニケーション学科 教育学部	A 外国語【100点】※2	G 国語【100点】※3	L 数学、地理歴史／公民、理科、情報【100点】
栄養学部 看護学部	A 外国語【100点】※2	I 国語、数学【100点】※3	P 理科【100点】

※1：「英語」は、大学入学共通テストのリーディングを100点、リスニングを100点に換算します。 ※2：「英語」は、大学入学共通テストのリーディングを50点、リスニングを50点に換算します。
※3：「国語」は、大学入学共通テストの配点110点を100点に換算します。

試験科目詳細

A 外国語…「英語」	
B 外国語…「英語」「ドイツ語」「フランス語」「中国語」「韓国語」	いずれか1科目採用
C 外国語…「英語」、国語…「国語(近代以降の文章)」、数学…「数学I、数学A」「数学II、数学B、数学C」、地理歴史／公民…「歴史総合、世界史探究」「歴史総合、日本史探究」「地理総合、地理探究」「地理総合／歴史総合／公共※4」「公共、倫理」「公共、政治・経済」、理科…「物理基礎／化学基礎／生物基礎／地学基礎※5」「物理」「化学」「生物」「地学」、情報…「情報I」	6教科のうちいずれか高得点の3教科3科目採用
D 外国語…「英語」、国語…「国語(近代以降の文章)」、数学…「数学I、数学A」、理科…「物理」、情報…「情報I」	5教科のうちいずれか高得点の2教科2科目採用。ただし、外国語と国語は同一教科として扱う
E 外国語…「英語」、国語…「国語(近代以降の文章)」、数学…「数学II、数学B、数学C」、理科…「物理基礎／化学基礎／生物基礎／地学基礎※5」「物理」「化学」「生物」「地学」、情報…「情報I」	5教科のうちいずれか高得点の2教科2科目採用。ただし、外国語と国語は同一教科として扱う
F 国語…「国語(近代以降の文章)」、数学…「数学I、数学A」、情報…「情報I」	3教科のうちいずれか高得点の1科目採用
G 国語…「国語(近代以降の文章)」	

H 国語…「国語(近代以降の文章)」、数学…「数学I、数学A」「数学II、数学B、数学C」、情報…「情報I」	3教科のうちいずれか高得点の1科目採用
I 国語…「国語(近代以降の文章)」、数学…「数学I、数学A」「数学II、数学B、数学C」	2教科のうちいずれか高得点の1科目採用
J 地理歴史／公民…「歴史総合、世界史探究」「歴史総合、日本史探究」「地理総合、地理探究」「地理総合／歴史総合／公共※4」「公共、倫理」「公共、政治・経済」	いずれか高得点の1科目採用
K 数学…「数学I、数学A」「数学II、数学B、数学C」、地理歴史／公民…「歴史総合、世界史探究」「歴史総合、日本史探究」「地理総合、地理探究」「地理総合／歴史総合／公共※4」「公共、倫理」「公共、政治・経済」、情報…「情報I」	3教科のうちいずれか高得点の1科目採用
L 数学…「数学I、数学A」「数学II、数学B、数学C」、地理歴史／公民…「歴史総合、世界史探究」「歴史総合、日本史探究」「地理総合、地理探究」「地理総合／歴史総合／公共※4」「公共、倫理」「公共、政治・経済」、理科…「物理基礎／化学基礎／生物基礎／地学基礎※5」「物理」「化学」「生物」「地学」、情報…「情報I」	4教科のうちいずれか高得点の1科目採用
M 理科…「物理基礎／化学基礎／生物基礎／地学基礎※5」「物理」「化学」「生物」「地学」	いずれか高得点の1科目採用
N 数学…「数学II、数学B、数学C」	
O 数学…「数学I、数学A」	
P 理科…「物理基礎／化学基礎／生物基礎／地学基礎※6」「化学」「生物」	いずれか高得点の1科目採用

※4：「地理総合／歴史総合／公共」を選択する場合、3出題範囲のうち2出題範囲を選択解答してください。 ※5：「物理基礎／化学基礎／生物基礎／地学基礎」を選択する場合、4出題範囲のうち2出題範囲を選択解答してください。 ※6：「物理基礎／化学基礎／生物基礎／地学基礎」を選択する場合、4出題範囲のうち「化学基礎／生物基礎」の2出題範囲を選択解答してください。

入学検定料

● 全学部・学科／コースから第3志望まで定額で併願可能

併願割引 3学科／コースまでの併願 **15,000円**

※4学科／コースからは

＋ 1学科／コース追加につき **10,000円**

5,000円お得!

大学入学共通テスト利用選抜 [中期日程]

全学部
学科/コース

感染症拡大等の社会情勢により、試験日、選抜方法等を変更する緊急措置を講じる場合があります。
緊急措置を講じる場合には、関東学院大学受験生サイトにて周知いたしますので、出願前に必ずご確認ください。

1月	2月	3月
共通テスト実施日 1/18(土)・19(日)	出願期間 2/3(月)～10(月) 必着	合格発表日 2/26(水)
		入学金・春学期学費納入締切日 3/3(月)

※入学金納入後、締切日までに春学期学費の納入手続きをされない場合は、入学資格を失いますので、ご注意ください。

POINT

- 令和7年度大学入学共通テストの成績を利用して、合否を判定（過年度の成績は利用不可）
- 選択科目中2科目以上を受験している場合は、高得点の科目を合否判定に採用
- 英語は、リスニングの受験が必須 ※大学入試センターよりリスニング試験を免除された方は例外となります

試験教科

※試験科目の詳細は、下記「試験科目詳細」のA～Pをご参照ください。

学部・学科/コース	指定する大学入学共通テストの教科・科目		
	1科目目	2科目目	3科目目
国際文化学部 英語文化学科	A 外国語【200点】※1	F 国語、数学、情報【100点】※3	J 地理歴史/公民【100点】
国際文化学部 比較文化学科	B 外国語【100点】※2	F 国語、数学、情報【100点】※3	J 地理歴史/公民【100点】
社会学部	B 外国語【100点】※2	G 国語【100点】※3	K 数学、地理歴史/公民、情報【100点】
経済学部 建築・環境学部 人間共生学部 共生デザイン学科	E 外国語、国語、数学、地理歴史/公民、理科、情報【各100点】※2※3		
経営学部	A 外国語【100点】※2	G 国語【100点】※3	L 数学、地理歴史/公民、理科、情報【100点】
法学部	B 外国語【100点】※2	G 国語【100点】※3	L 数学、地理歴史/公民、理科、情報【100点】
理工学部 生命科学 コース	A 外国語【100点】※2	H 国語、数学、情報【100点】※3	M 理科【100点】
理工学部 数理・物理 コース	C 外国語、国語、数学、理科、情報【各100点】※2※3		N 数学【100点】
理工学部 応用化学/表面工学/先進機械/電気・電子/健康科学・テクノロジー/情報ネット・メディア/土木・都市防災 コース	D 外国語、国語、数学、理科、情報【各100点】※2※3		O 数学【100点】
人間共生学部 コミュニケーション学科 教育学部	A 外国語【100点】※2	G 国語【100点】※3	L 数学、地理歴史/公民、理科、情報【100点】
栄養学部 看護学部	A 外国語【100点】※2	I 国語、数学【100点】※3	P 理科【100点】

※1：「英語」は、大学入学共通テストのリーディングを100点、リスニングを100点に換算します。 ※2：「英語」は、大学入学共通テストのリーディングを50点、リスニングを50点に換算します。
※3：「国語」は、大学入学共通テストの配点110点を100点に換算します。

試験科目詳細

A 外国語…「英語」		
B 外国語…「英語」「ドイツ語」「フランス語」「中国語」「韓国語」		いずれか1科目採用
C 外国語…「英語」、国語…「国語(近代以降の文章)」、数学…「数学I、数学A」、理科…「物理」、情報…「情報I」		5教科のうちいずれか高得点の2教科2科目採用ただし、外国語と国語は同一教科として扱う
D 外国語…「英語」、国語…「国語(近代以降の文章)」、数学…「数学II、数学B、数学C」、理科…「物理基礎/化学基礎/生物基礎/地学基礎※5」「物理」「化学」「生物」「地学」、情報…「情報I」		5教科のうちいずれか高得点の2教科2科目採用。ただし、外国語と国語は同一教科として扱う
E 外国語…「英語」、国語…「国語(近代以降の文章)」、数学…「数学I、数学A」「数学II、数学B、数学C」、地理歴史/公民…「歴史総合、世界史探究」「歴史総合、日本史探究」「地理総合、地理探究」「地理総合/歴史総合/公共※4」「公共、倫理」「公共、政治・経済」理科…「物理基礎/化学基礎/生物基礎/地学基礎※5」「物理」「化学」「生物」「地学」、情報…「情報I」		6教科のうちいずれか高得点の3教科3科目採用
F 国語…「国語(近代以降の文章)」、数学…「数学I、数学A」、情報…「情報I」		3教科のうちいずれか高得点の1科目採用
G 国語…「国語(近代以降の文章)」		
H 国語…「国語(近代以降の文章)」、数学…「数学I、数学A」「数学II、数学B、数学C」、情報…「情報I」		3教科のうちいずれか高得点の1科目採用
I 国語…「国語(近代以降の文章)」、数学…「数学I、数学A」「数学II、数学B、数学C」		2教科のうちいずれか高得点の1科目採用
J 地理歴史/公民…「歴史総合、世界史探究」「歴史総合、日本史探究」「地理総合、地理探究」「地理総合/歴史総合/公共※4」「公共、倫理」「公共、政治・経済」		いずれか高得点の1科目採用
K 数学…「数学I、数学A」「数学II、数学B、数学C」、地理歴史/公民…「歴史総合、世界史探究」「歴史総合、日本史探究」「地理総合、地理探究」「地理総合/歴史総合/公共※4」「公共、倫理」「公共、政治・経済」、情報…「情報I」		3教科のうちいずれか高得点の1科目採用
L 数学…「数学I、数学A」「数学II、数学B、数学C」、地理歴史/公民…「歴史総合、世界史探究」「歴史総合、日本史探究」「地理総合、地理探究」「地理総合/歴史総合/公共※4」「公共、倫理」「公共、政治・経済」、理科…「物理基礎/化学基礎/生物基礎/地学基礎※5」「物理」「化学」「生物」「地学」、情報…「情報I」		4教科のうちいずれか高得点の1科目採用
M 理科…「物理基礎/化学基礎/生物基礎/地学基礎※5」「物理」「化学」「生物」「地学」		いずれか高得点の1科目採用
N 数学…「数学II、数学B、数学C」		
O 数学…「数学I、数学A」		
P 理科…「物理基礎/化学基礎/生物基礎/地学基礎※6」「化学」「生物」		いずれか高得点の1科目採用

※4：「地理総合/歴史総合/公共」を選択する場合、3出題範囲のうち2出題範囲を選択解答してください。 ※5：「物理基礎/化学基礎/生物基礎/地学基礎」を選択する場合、4出題範囲のうち2出題範囲を選択解答してください。 ※6：「物理基礎/化学基礎/生物基礎/地学基礎」を選択する場合、4出題範囲のうち「化学基礎/生物基礎」の2出題範囲を選択解答してください。

入学検定料

● 全学部・学科/コースから第3志望まで定額で併願可能

併願
割引

3学科/コースまでの併願 **15,000円**

※4学科/コースからは

+

1学科/コース追加につき **10,000円**

5,000円お得!

大学入学共通テスト利用選抜 〔後期日程〕

全学部
学科／コース

感染症拡大等の社会情勢により、試験日、選抜方法等を変更する緊急措置を講じる場合があります。
緊急措置を講じる場合には、関東学院大学受験生サイトにて周知いたしますので、出願前に必ずご確認ください。

1月	2月	3月	
共通テスト実施日	出願期間	合格発表日	入学金・春学期学費納入締切日
1/18(土)・19(日)	2/12(水)～21(金) 必着	3/11(火)	3/14(金)

※締切日までに春学期学費の納入手続きをされない場合は、入学資格を失いますので、ご注意ください。



- 令和7年度大学入学共通テストの成績を利用して、合否を判定 (過年度の成績は利用不可)
- 選択科目中2科目以上を受験している場合は、高得点の科目を合否判定に採用
- 英語は、リスニングの受験が必須 ※大学入試センターよりリスニング試験を免除された方は例外となります

試験教科

※試験科目の詳細は、下記「試験科目詳細」の A～O をご参照ください。

学部・学科／コース	指定する大学入学共通テストの教科・科目		
	1科目目	2科目目	3科目目
国際文化学部 英語文化学科	A 外国語【200点】※1	H 国語、数学、地理歴史／公民、情報【100点】※3	
国際文化学部 比較文化学科	B 外国語【100点】※2	H 国語、数学、地理歴史／公民、情報【100点】※3	
社会学部	B 外国語【100点】※2	I 国語、数学、地理歴史／公民、情報【100点】※3	
経済学部 建築・環境学部	C 外国語、国語、数学、地理歴史／公民、理科、情報【各100点】※2※3		
経営学部	A 外国語【100点】※2	I 国語、数学、地理歴史／公民、情報【100点】※3	
法学部	B 外国語【100点】※2	J 国語、数学、地理歴史／公民、理科、情報【100点】※3	
理工学部 数理・物理 コース	D 外国語、数学、理科、情報【各100点】※2		
理工学部 生命科学／応用化学／表面工学／先進機械／電気・電子／健康科学・テクノロジー／情報ネット・メディア／土木・都市防災 コース	E 外国語、国語、地理歴史／公民【100点】※2※3	K 数学、理科、情報【100点】	
人間共生学部 コミュニケーション学科	A 外国語【100点】※2	J 国語、数学、地理歴史／公民、理科、情報【100点】※3	
人間共生学部 共生デザイン学科	F 外国語、国語【100点】※2※3	L 数学、地理歴史／公民、理科、情報【100点】	
教育学部	A 外国語【100点】※2	M 国語【100点】※3	
栄養学部	G 外国語、国語、数学【100点】※2※3	N 理科【100点】	
看護学部	A 外国語【100点】※2	O 国語、数学【100点】※3	N 理科【100点】

※1：「英語」は、大学入学共通テストのリーディングを100点、リスニングを100点に換算します。 ※2：「英語」は、大学入学共通テストのリーディングを50点、リスニングを50点に換算します。
※3：「国語」は、大学入学共通テストの配点110点を100点に換算します。

試験科目詳細

A 外国語…「英語」	
B 外国語…「英語」「ドイツ語」「フランス語」「中国語」「韓国語」	いずれか1科目採用
C 外国語…「英語」、国語…「国語(近代以降の文章)」、数学…「数学Ⅰ、数学A」「数学Ⅱ、数学B、数学C」、地理歴史／公民…「歴史総合、世界史探究」「歴史総合、日本史探究」「地理総合、地理探究」「地理総合／歴史総合／公共※4」「公共、倫理」「公共、政治・経済」、理科…「物理基礎／化学基礎／生物基礎／地学基礎※5」「物理」「化学」「生物」「地学」、情報…「情報Ⅰ」	6教科のうちいずれか高得点の2教科2科目採用
D 外国語…「英語」、数学…「数学Ⅰ、数学A」「数学Ⅱ、数学B、数学C」、理科…「物理」、情報…「情報Ⅰ」	4教科のうちいずれか高得点の2教科2科目採用
E 外国語…「英語」、国語…「国語(近代以降の文章)」、地理歴史／公民…「歴史総合、世界史探究」「歴史総合、日本史探究」「地理総合、地理探究」「地理総合／歴史総合／公共※4」「公共、倫理」「公共、政治・経済」	3教科のうちいずれか高得点の1科目採用
F 外国語…「英語」、国語…「国語(近代以降の文章)」	2教科のうちいずれか高得点の1科目採用
G 外国語…「英語」、国語…「国語(近代以降の文章)」、数学…「数学Ⅰ、数学A」「数学Ⅱ、数学B、数学C」	3教科のうちいずれか高得点の1科目採用

H 国語…「国語(近代以降の文章)」、数学…「数学Ⅰ、数学A」、地理歴史／公民…「歴史総合、世界史探究」「歴史総合、日本史探究」「地理総合、地理探究」「地理総合／歴史総合／公共※4」「公共、倫理」「公共、政治・経済」、情報…「情報Ⅰ」	4教科のうちいずれか高得点の1科目採用
I 国語…「国語(近代以降の文章)」、数学…「数学Ⅰ、数学A」「数学Ⅱ、数学B、数学C」、地理歴史／公民…「歴史総合、世界史探究」「歴史総合、日本史探究」「地理総合、地理探究」「地理総合／歴史総合／公共※4」「公共、倫理」「公共、政治・経済」、情報…「情報Ⅰ」	4教科のうちいずれか高得点の1科目採用
J 国語…「国語(近代以降の文章)」、数学…「数学Ⅰ、数学A」「数学Ⅱ、数学B、数学C」、地理歴史／公民…「歴史総合、世界史探究」「歴史総合、日本史探究」「地理総合、地理探究」「地理総合／歴史総合／公共※4」「公共、倫理」「公共、政治・経済」、理科…「物理基礎／化学基礎／生物基礎／地学基礎※5」「物理」「化学」「生物」「地学」、情報…「情報Ⅰ」	5教科のうちいずれか高得点の1科目採用
K 数学…「数学Ⅰ、数学A」「数学Ⅱ、数学B、数学C」、理科…「物理基礎／化学基礎／生物基礎／地学基礎※5」「物理」「化学」「生物」「地学」、情報…「情報Ⅰ」	4教科のうちいずれか高得点の1科目採用
L 数学…「数学Ⅰ、数学A」「数学Ⅱ、数学B、数学C」、地理歴史／公民…「歴史総合、世界史探究」「歴史総合、日本史探究」「地理総合、地理探究」「地理総合／歴史総合／公共※4」「公共、倫理」「公共、政治・経済」、理科…「物理基礎／化学基礎／生物基礎／地学基礎※5」「物理」「化学」「生物」「地学」、情報…「情報Ⅰ」	4教科のうちいずれか高得点の1科目採用
M 国語…「国語(近代以降の文章)」	
N 理科…「物理基礎／化学基礎／生物基礎／地学基礎※6」「化学」「生物」	いずれか高得点の1科目採用
O 国語…「国語(近代以降の文章)」、数学…「数学Ⅰ、数学A」「数学Ⅱ、数学B、数学C」	2教科のうちいずれか高得点の1科目採用

※4：「地理総合／歴史総合／公共」を選択する場合、3出題範囲のうち2出題範囲を選択解答してください。 ※5：「物理基礎／化学基礎／生物基礎／地学基礎」を選択する場合、4出題範囲のうち2出題範囲を選択解答してください。 ※6：「物理基礎／化学基礎／生物基礎／地学基礎」を選択する場合、4出題範囲のうち「化学基礎／生物基礎」の2出題範囲を選択解答してください。

入学検定料

● 全学部・学科／コースから第3志望まで定額で併願可能

※4学科／コースからは

併願
割引

3学科／コースまでの併願 **15,000円**

+

1学科／コース追加につき **10,000円**

5,000円お得!

大学入学共通テスト利用選抜

〔後期日程〕5科目スカラシップ型

全学部
学科／コース

感染症拡大等の社会情勢により、試験日、選抜方法等を変更する緊急措置を講じる場合があります。
緊急措置を講じる場合には、関東学院大学受験生サイトにて周知いたしますので、出願前に必ずご確認ください。

1月	3月		
共通テスト実施日	出願期間	合格発表日	入学金・春学期学費納入締切日
1/18(土)・19(日)	3/6(木)～14(金) 必着	3/19(水)	3/25(火)

※締切日までに春学期学費の納入手続きをされない場合は、入学資格を失いますので、ご注意ください。

POINT

- 合格者全員の入学金・初年度年間授業料が全額免除となる「スカラシップ制度」対象の選抜
- 令和7年度大学入学共通テストの成績を利用して、合否を判定（過年度の成績は利用不可）
- 各学科／コースの指定する教科・科目を1科目でも受験していない場合、全科目無効
- 選択科目中2科目以上を受験している場合は、高得点の科目を合否判定に採用
- 英語は、リスニングの受験が必須 ※大学入試センターよりリスニング試験を免除された方は例外となります

試験教科

※試験科目の詳細は、下記「試験科目詳細」の A～S をご参照ください。

学部・学科／コース	指定する大学入学共通テストの教科・科目				
	1科目目	2科目目	3科目目	4科目目	5科目目
国際文化学部 英語文化学科	A 外国語 [100点] ^{※1}	D 国語 [100点] ^{※2}	F 数学、地理歴史／公民、理科、情報 [各100点]		
国際文化学部 比較文化学科	B 外国語 [100点] ^{※1}	D 国語 [100点] ^{※2}	G 地理歴史／公民1 [100点]	L 数学、地理歴史／公民2、理科、情報 [各100点]	
社会学部	B 外国語 [100点] ^{※1}	D 国語 [100点] ^{※2}	F 数学、地理歴史／公民、理科、情報 [各100点]		
経済学部 建築・環境学部 理工学部 先進機械／電気、電子／健康科学、テクノロジー／情報ネット／メディア コース	C 外国語、国語、数学、地理歴史／公民、理科、情報 [各100点] ^{※1※2}				
経営学部	A 外国語 [100点] ^{※1}	D 国語 [100点] ^{※2}	E 数学1 [100点]	M 地理歴史／公民、理科、数学2、情報 [各100点]	
法学部	B 外国語 [100点] ^{※1}	D 国語 [100点] ^{※2}	H 数学、地理歴史／公民、理科 [各100点]		
理工学部 生命科学／応用化学／表面工学コース	A 外国語 [100点] ^{※1}	D 国語 [100点] ^{※2}	I 数学、情報 [100点]	N 理科 [各100点]	
理工学部 数理解析コース	A 外国語 [100点] ^{※1}	D 国語 [100点] ^{※2}	J 数学 [100点]	O 理科1 [100点]	R 理科2、数学、情報 [100点]
理工学部 土木・都市防災コース	A 外国語 [100点] ^{※1}	E 数学1 [100点]	K 理科1 [100点]	P 国語、数学2、理科2、地理歴史／公民、情報 [各100点] ^{※2}	
人間共生学部 教育学部	A 外国語 [100点] ^{※1}	D 国語 [100点] ^{※2}	I 数学、情報 [100点]	Q 地理歴史／公民 [100点]	S 理科 [100点]
栄養学部 看護学部	A 外国語 [100点] ^{※1}	D 国語 [100点] ^{※2}	I 数学、情報 [100点]	N 理科 [各100点]	

※1：「英語」は、大学入学共通テストのリーディングを50点、リスニングを50点に換算します。 ※2：「国語」は、大学入学共通テストの配点110点を100点に換算します。

試験科目詳細

A 外国語…「英語」	
B 外国語…「英語」「ドイツ語」「フランス語」「中国語」「韓国語」	いずれか1科目採用
C 外国語…「英語」、国語…「国語(近代以降の文章)」、数学…「数学1、数学A」「数学II、数学B、数学C」、地理歴史／公民…「歴史総合、世界史探究」「歴史総合、日本史探究」「地理総合、地理探究」「地理総合／歴史総合／公民」 ^{※3} 「公共、倫理」「公共、政治・経済」、理科…「物理基礎／化学基礎／生物基礎／地学基礎」 ^{※4} 「物理」「化学」「生物」「地学」、情報…「情報I」	6教科のうちいずれか高得点の5教科5科目採用
D 国語…「国語(近代以降の文章)」	
E 数学1…「数学I、数学A」	
F 数学…「数学I、数学A」「数学II、数学B、数学C」、地理歴史／公民…「歴史総合、世界史探究」「歴史総合、日本史探究」「地理総合、地理探究」「地理総合／歴史総合／公民」 ^{※3} 「公共、倫理」「公共、政治・経済」、理科…「物理基礎／化学基礎／生物基礎／地学基礎」 ^{※4} 「物理」「化学」「生物」「地学」、情報…「情報I」	4教科のうちいずれか高得点の3科目採用
G 地理歴史／公民1…「歴史総合、世界史探究」「歴史総合、日本史探究」「地理総合、地理探究」「地理総合／歴史総合／公民」 ^{※3} 「公共、倫理」「公共、政治・経済」、理科…「物理基礎／化学基礎／生物基礎／地学基礎」 ^{※4} 「物理」「化学」「生物」「地学」、情報…「情報I」	いずれか高得点の1科目採用
H 数学…「数学I、数学A」「数学II、数学B、数学C」、地理歴史／公民…「歴史総合、世界史探究」「歴史総合、日本史探究」「地理総合、地理探究」「地理総合／歴史総合／公民」 ^{※3} 「公共、倫理」「公共、政治・経済」、理科…「物理基礎／化学基礎／生物基礎／地学基礎」 ^{※4} 「物理」「化学」「生物」「地学」	3教科のうちいずれか高得点の3科目採用
I 数学…「数学I、数学A」「数学II、数学B、数学C」、情報…「情報I」	いずれか高得点の1科目採用

※3：「地理総合／歴史総合／公民」を選択する場合、3出題範囲のうち2出題範囲を選択解答してください。 ※4：「物理基礎／化学基礎／生物基礎／地学基礎」を選択する場合、4出題範囲のうち2出題範囲を選択解答してください。 ※5：「物理基礎／化学基礎／生物基礎／地学基礎」を選択する場合、4出題範囲のうち「化学基礎／生物基礎」の2出題範囲を選択解答してください。 ※6：「物理基礎／化学基礎／生物基礎／地学基礎」を選択する場合、4出題範囲のうち「物理基礎／化学基礎」の2出題範囲を選択解答してください。 ※7：「物理基礎／化学基礎／生物基礎／地学基礎」を選択する場合、4出題範囲のうち「生物基礎／地学基礎」の2出題範囲を選択解答してください。

J 数学…「数学II、数学B、数学C」	
K 理科1…「物理基礎／化学基礎／生物基礎／地学基礎」 ^{※6} 「物理」「化学」	いずれか高得点の1科目採用
L 数学…「数学I、数学A」「数学II、数学B、数学C」、地理歴史／公民2…「歴史総合、世界史探究」「歴史総合、日本史探究」「地理総合、地理探究」「地理総合／歴史総合／公民」 ^{※3} 「公共、倫理」「公共、政治・経済」、理科…「物理基礎／化学基礎／生物基礎／地学基礎」 ^{※4} 「物理」「化学」「生物」「地学」、情報…「情報I」	4教科のうちいずれか高得点の2科目採用。ただし、「地理歴史／公民1」で採用した科目は除く
M 地理歴史／公民…「歴史総合、世界史探究」「歴史総合、日本史探究」「地理総合、地理探究」「地理総合／歴史総合／公民」 ^{※3} 「公共、倫理」「公共、政治・経済」、理科…「物理基礎／化学基礎／生物基礎／地学基礎」 ^{※4} 「物理」「化学」「生物」「地学」、数学2…「数学II、数学B、数学C」、情報…「情報I」	4科目のうちいずれか高得点の2科目採用。ただし、理科から2科目は採用しない
N 理科…「物理基礎／化学基礎／生物基礎／地学基礎」 ^{※5} 「化学」「生物」	いずれか高得点の2科目採用
O 理科1…「物理」	
P 国語…「国語(近代以降の文章)」、数学2…「数学II、数学B、数学C」、理科2…「物理基礎／化学基礎／生物基礎／地学基礎」 ^{※7} 「生物」「地学」、地理歴史／公民…「歴史総合、世界史探究」「歴史総合、日本史探究」「地理総合、地理探究」「地理総合／歴史総合／公民」 ^{※3} 「公共、倫理」「公共、政治・経済」、情報…「情報I」	5教科のうちいずれか高得点の2教科2科目採用
Q 地理歴史／公民…「歴史総合、世界史探究」「歴史総合、日本史探究」「地理総合、地理探究」「地理総合／歴史総合／公民」 ^{※3} 「公共、倫理」「公共、政治・経済」	いずれか高得点の1科目採用
R 理科2…「化学」「生物」「地学」、数学…「数学I、数学A」、情報…「情報I」	いずれか高得点の1科目採用
S 理科…「物理基礎／化学基礎／生物基礎／地学基礎」 ^{※4} 「物理」「化学」「生物」「地学」	いずれか高得点の1科目採用

入学検定料

- 全学部・学科／コースから第3志望まで定額で併願可能

※4学科／コースからは

併願
割引

3学科／コースまでの併願 **15,000円**

+

1学科／コース追加につき **10,000円**

5,000円お得!

入学者選抜結果

※1：総合型選抜は全ての選抜区分の合計数です。
 ※2：試験結果は試験日3日間の合計数です。
 ※3：英語文化学科は400点満点、それ以外の学科は300点満点です。

		総合型選抜												
		9月募集:横浜受験方式※1		9月募集:全国受験方式※1		11月募集※1		外国人留学生 11月募集		外国人留学生 2月募集		オリーブ		
学 部	学科/コース	志願者	倍率 (受/合)	志願者	倍率 (受/合)	志願者	倍率 (受/合)	志願者	倍率 (受/合)	志願者	倍率 (受/合)	志願者	倍率 (受/合)	
国際文化学部	英語文化学科	16	1.2	2	1.0	4	1.0	1	—	2	—	4	1.0	
	比較文化学科	17	1.1	1	1.0	7	1.0	3	1.5	2	1.0	2	1.0	
	学部計	33	1.1	3	1.0	11	1.0	4	1.5	4	1.0	6	1.0	
社会学部	現代社会学科	31	1.4	1	1.0	19	1.3	0	—	5	1.0	4	1.3	
	学部計	31	1.4	1	1.0	19	1.3	0	—	5	1.0	4	1.3	
経済学部	経済学科	50	1.2	7	1.4	12	1.3	4	4.0	11	2.0	3	1.0	
	学部計	50	1.2	7	1.4	12	1.3	4	4.0	11	2.0	3	1.0	
経営学部	経営学科	107	2.6	7	2.3	28	1.7	8	2.7	27	1.3	4	2.0	
	学部計	107	2.6	7	2.3	28	1.7	8	2.7	27	1.3	4	2.0	
法学部	法学科	27	1.2	1	1.0	3	1.0	1	1.0	4	1.0	2	1.0	
	地域創生学科	12	1.1	3	1.0	6	1.0	0	—	0	—	2	1.0	
	学部計	39	1.2	4	1.0	9	1.0	1	1.0	4	1.0	4	1.0	
理工学部	生命科学コース	4	1.0	0	—	1	1.0	5	2.0	8	1.0	0	—	
	数理・物理コース	2	1.0	0	—	2	1.0	0	—	1	1.0	0	—	
	応用化学コース	1	1.0	0	—	0	—	0	—	1	—	1	1.0	
	表面工学コース	0	—	1	1.0	1	1.0	0	—	1	1.0	1	1.0	
	先進機械コース	3	1.0	0	—	1	1.0	2	1.0	5	1.0	0	—	
	電気・電子コース	1	1.0	0	—	2	1.0	2	—	3	3.0	0	—	
	健康科学・テクノロジーコース	0	—	0	—	0	—	2	2.0	0	—	0	—	
	情報ネット・メディアコース	9	1.0	0	—	2	2.0	1	—	7	1.5	2	1.0	
	土木・都市防災コース	2	1.0	0	—	0	—	0	—	1	—	1	1.0	
	学部計	22	1.0	1	1.0	9	1.1	12	1.8	27	1.2	5	1.0	
	建築・環境学部	建築・環境学科	10	1.6	1	1.0	4	1.3	4	1.0	0	—	1	—
		学部計	10	1.6	1	1.0	4	1.3	4	1.0	0	—	1	—
人間共生学部	コミュニケーション学科	58	2.4	3	1.5	18	1.4	0	—	0	—	10	1.3	
	共生デザイン学科	21	1.4	3	1.0	6	1.0	0	—	1	1.0	5	1.3	
	学部計	79	2.0	6	1.3	24	1.3	0	—	1	1.0	15	1.3	
栄養学部	管理栄養学科	40	2.0	8	1.2	23	1.8	1	—	4	—	1	1.0	
	学部計	40	2.0	8	1.2	23	1.8	1	—	4	—	1	1.0	
教育学部	こども発達学科	34	1.2	1	1.0	4	1.3	0	—	1	1.0	4	2.0	
	学部計	34	1.2	1	1.0	4	1.3	0	—	1	1.0	4	2.0	
看護学部	看護学科	25	1.5	4	1.3	2	2.0	—	—	—	—	2	2.0	
	学部計	25	1.5	4	1.3	2	2.0	—	—	—	—	2	2.0	
合 計		470	1.6	43	1.3	145	1.4	34	1.9	84	1.3	49	1.3	

		一般選抜 前期日程												
		3科目(均等配点)型※3				3科目(科目重視)型※2		3科目(英語外部試験利用型)※2		3科目(共通テスト併用)型※2		全学部統一2科目型		
学 部	学科/コース	志願者	倍率 (受/合)	スカラシップ生		志願者	倍率 (受/合)	志願者	倍率 (受/合)	志願者	倍率 (受/合)	志願者	倍率 (受/合)	
				採用人数	採用者平均点									
国際文化学部	英語文化学科	102	1.1	5	313.1	27	1.3	27	1.3	25	1.3	59	1.1	
	比較文化学科	104	1.2	6	220.5	28	1.2	21	1.2	26	1.2	45	1.1	
	学部計	206	1.2	11		55	1.2	48	1.2	51	1.2	104	1.1	
社会学部	現代社会学科	160	1.2	7	241.1	43	1.2	43	1.3	59	1.2	76	1.2	
	学部計	160	1.2	7		43	1.2	43	1.3	59	1.2	76	1.2	
経済学部	経済学科	369	1.6	13	233.7	123	1.3	50	1.2	89	1.4	142	1.5	
	学部計	369	1.6	13		123	1.3	50	1.2	89	1.4	142	1.5	
経営学部	経営学科	410	2.3	14	239.1	129	1.5	80	1.4	85	1.4	159	2.5	
	学部計	410	2.3	14		129	1.5	80	1.4	85	1.4	159	2.5	
法学部	法学科	265	1.4	12	232.7	83	1.2	54	1.2	66	1.2	79	1.1	
	地域創生学科	102	1.3	4	224.8	42	1.2	24	1.2	44	1.3	43	1.1	
	学部計	367	1.4	16		125	1.2	78	1.2	110	1.3	122	1.1	
理工学部	生命科学コース	98	1.3	2	251.8	33	1.3	15	1.3	27	1.4	30	1.1	
	数理・物理コース	90	1.6	7	244.6	37	1.4	12	1.2	22	1.2	26	1.6	
	応用化学コース	90	1.1	3	244.3	28	1.3	14	1.4	20	1.4	18	1.1	
	表面工学コース	24	1.3	0		10	1.4	6	1.2	10	1.4	17	1.2	
	先進機械コース	107	1.4	1	246.3	41	1.2	30	1.2	38	1.3	41	1.1	
	電気・電子コース	102	1.4	1	241.1	44	1.3	31	1.3	47	1.5	29	1.7	
	健康科学・テクノロジーコース	19	1.4	0		7	1.8	9	1.3	6	1.3	6	2.0	
	情報ネット・メディアコース	205	1.6	7	247.4	63	1.3	41	1.3	66	1.6	76	1.2	
	土木・都市防災コース	43	1.6	1	247.3	17	1.2	10	1.2	17	1.2	26	1.3	
	学部計	778	1.4	22		280	1.3	168	1.3	253	1.4	269	1.2	
	建築・環境学部	建築・環境学科	199	2.0	5	248.8	67	1.2	43	1.6	57	1.7	67	1.9
		学部計	199	2.0	5		67	1.2	43	1.6	57	1.7	67	1.9
人間共生学部	コミュニケーション学科	102	4.0	7	221.9	31	3.3	22	3.7	25	3.4	72	5.1	
	共生デザイン学科	50	2.2	3	221.5	25	1.7	14	2.0	17	1.9	44	2.3	
	学部計	152	3.1	10		56	2.3	36	2.8	42	2.6	116	3.5	
栄養学部	管理栄養学科	56	1.4	4	205.4	18	1.5	9	1.4	18	1.4	36	1.2	
	学部計	56	1.4	4		18	1.5	9	1.4	18	1.4	36	1.2	
教育学部	こども発達学科	102	1.1	5	231.9	39	1.2	25	1.4	38	1.1	40	1.1	
	学部計	102	1.1	5		39	1.2	25	1.4	38	1.1	40	1.1	
看護学部	看護学科	128	2.4	3	239.7	36	2.0	30	2.1	51	2.1	39	2.5	
	学部計	128	2.4	3		36	2.0	30	2.1	51	2.1	39	2.5	
合 計		2,927	1.6	110		971	1.3	610	1.4	853	1.4	1,170	1.5	

		大学入学共通テスト利用選抜								
		前期日程		中期日程		後期日程		後期日程5科目スカラシップ型		
学部	学科/コース	志願者	倍率 (受/合)	志願者	倍率 (受/合)	志願者	倍率 (受/合)	志願者	倍率 (受/合)	
国際文化学部	英語文化学科	107	1.3	5	1.7	6	1.2	1	—	
	比較文化学科	105	1.3	4	1.3	6	1.2	2	2.0	
	学部計	212	1.3	9	1.5	12	1.2	3	3.0	
社会学部	現代社会学科	246	1.5	5	1.3	9	1.1	2	2.0	
	学部計	246	1.5	5	1.3	9	1.1	2	2.0	
経済学部	経済学科	361	1.5	15	1.5	19	1.5	2	—	
	学部計	361	1.5	15	1.5	19	1.5	2	—	
経営学部	経営学科	352	2.2	13	2.6	17	1.7	1	—	
	学部計	352	2.2	13	2.6	17	1.7	1	—	
法学部	法学科	189	1.2	10	1.3	14	1.1	1	1.0	
	地域創生学科	76	1.2	1	—	1	1.0	0	—	
	学部計	265	1.2	11	1.4	15	1.1	1	1.0	
理工学部	生命科学コース	117	1.2	6	1.5	9	1.0	3	—	
	数理・物理コース	93	1.3	6	1.2	8	1.0	2	—	
	応用化学コース	101	1.2	4	1.3	9	1.3	2	—	
	表面工学コース	22	1.2	4	1.0	3	1.0	0	—	
	先進機械コース	110	1.2	5	1.3	4	1.0	0	—	
	電気・電子コース	101	1.4	6	1.5	8	1.0	4	—	
	健康科学・テクノロジーコース	25	1.1	1	—	2	1.0	2	2.0	
	情報ネット・メディアコース	185	1.4	6	1.5	13	1.1	3	—	
	土木・都市防災コース	51	1.2	2	2.0	4	1.3	2	—	
	学部計	805	1.2	40	1.4	60	1.1	18	15.0	
	建築・環境学部	建築・環境学科	178	1.6	6	3.0	17	1.2	4	4.0
		学部計	178	1.6	6	3.0	17	1.2	4	4.0
人間共生学部	コミュニケーション学科	110	2.2	2	2.0	7	—	0	—	
	共生デザイン学科	59	1.7	1	1.0	7	2.3	0	—	
学部計	169	2.0	3	1.5	14	4.7	0	—		
栄養学部	管理栄養学科	55	1.4	3	1.5	1	—	1	—	
	学部計	55	1.4	3	1.5	1	—	1	—	
教育学部	こども発達学科	71	1.4	3	1.5	2	1.0	1	1.0	
	学部計	71	1.4	3	1.5	2	1.0	1	1.0	
看護学部	看護学科	62	2.2	4	2.0	5	—	0	—	
	学部計	62	2.2	4	2.0	5	—	0	—	
合計		2,776	1.4	112	1.6	171	1.3	33	5.0	

		一般選抜 中期日程				
		3科目(均等配点)型		3科目(共通テスト併用)型		
学部	学科/コース	志願者	倍率 (受/合)	志願者	倍率 (受/合)	
国際文化学部	英語文化学科	1	1.0	2	1.0	
	比較文化学科	5	1.0	0	—	
	学部計	6	1.0	2	1.0	
社会学部	現代社会学科	6	1.0	6	1.0	
	学部計	6	1.0	6	1.0	
経済学部	経済学科	28	1.4	17	1.2	
	学部計	28	1.4	17	1.2	
経営学部	経営学科	17	2.4	6	1.0	
	学部計	17	2.4	6	1.0	
法学部	法学科	18	1.2	12	1.0	
	地域創生学科	1	—	2	—	
	学部計	19	1.2	14	1.0	
理工学部	生命科学コース	6	1.0	2	—	
	数理・物理コース	5	2.0	2	—	
	応用化学コース	7	1.0	2	1.0	
	表面工学コース	1	—	0	—	
	先進機械コース	13	1.0	8	2.0	
	電気・電子コース	8	1.7	4	1.0	
	健康科学・テクノロジーコース	1	1.0	0	—	
	情報ネット・メディアコース	17	1.6	5	—	
	土木・都市防災コース	6	4.0	2	—	
	学部計	64	1.5	25	2.3	
	建築・環境学部	建築・環境学科	23	1.3	6	—
		学部計	23	1.3	6	—
人間共生学部	コミュニケーション学科	9	4.0	3	—	
	共生デザイン学科	5	1.0	1	—	
学部計	14	2.5	4	—		
栄養学部	管理栄養学科	5	2.0	3	2.0	
	学部計	5	2.0	3	2.0	
教育学部	こども発達学科	8	1.0	2	—	
	学部計	8	1.0	2	—	
看護学部	看護学科	10	1.3	3	—	
	学部計	10	1.3	3	—	
合計		200	1.5	88	1.7	

		一般選抜 後期日程				
		2科目型		英語外部試験利用型		
学部	学科/コース	志願者	倍率 (受/合)	志願者	倍率 (受/合)	
国際文化学部	英語文化学科	21	1.1	8	1.2	
	比較文化学科	7	1.0	0	—	
	学部計	28	1.1	8	1.2	
社会学部	現代社会学科	16	1.0	3	1.0	
	学部計	16	1.0	3	1.0	
経済学部	経済学科	54	1.2	6	1.5	
	学部計	54	1.2	6	1.5	
経営学部	経営学科	44	1.4	9	1.0	
	学部計	44	1.4	9	1.0	
法学部	法学科	37	1.1	7	1.0	
	地域創生学科	7	1.2	1	1.0	
	学部計	44	1.1	8	1.0	
理工学部	生命科学コース	17	1.0	4	1.0	
	数理・物理コース	14	1.1	1	1.0	
	応用化学コース	14	1.1	2	1.0	
	表面工学コース	0	—	0	—	
	先進機械コース	12	1.2	2	1.0	
	電気・電子コース	6	1.0	1	—	
	健康科学・テクノロジーコース	1	—	0	—	
	情報ネット・メディアコース	17	1.1	4	1.3	
	土木・都市防災コース	5	2.0	1	—	
	学部計	86	1.1	15	1.1	
	建築・環境学部	建築・環境学科	39	3.0	2	—
		学部計	39	3.0	2	—
人間共生学部	コミュニケーション学科	18	4.7	4	3.0	
	共生デザイン学科	7	1.7	1	—	
学部計	25	3.2	5	3.0		
栄養学部	管理栄養学科	1	—	0	—	
	学部計	1	—	0	—	
教育学部	こども発達学科	11	1.0	1	—	
	学部計	11	1.0	1	—	
看護学部	看護学科	7	—	0	—	
	学部計	7	—	0	—	
合計		355	1.3	57	1.2	



EVENT CALENDAR

事前
申込制

感染症拡大等の社会情勢により、開催内容が変更になる可能性があります。変更が生じた場合には、関東学院大学受験生サイトにてアナウンスしますので、ご参加前に必ずご確認ください。

オープンキャンパス in 沖縄

6/16 SUN

沖縄県内(イオンモール沖縄ライカム) [全学部]

初夏のオープンキャンパス

～大学の“学問”を知る1日～

6/23 SUN

横浜・関内キャンパス [全学部]

初夏のオープンキャンパス

～総合型・学校推薦型選抜対策～

7/14 SUN

横浜・金沢八景キャンパス [全学部]

夏のオープンキャンパス

8/3 SAT

8/4 SUN

横浜・金沢八景キャンパス [全学部]

8/24 SAT

横浜・関内キャンパス [全学部]

総合型・学校推薦型選抜 のための個別相談会

9/8 SUN

横浜・金沢八景キャンパス [全学部]

横浜・関内キャンパス [全学部]

※同一内容になりますので、お近くのキャンパスにお越しください。



どこからでも関東学院大学がわかる、 オンラインオープンキャンパス！

自宅にいなから、移動しながら、Web上で気軽に関東学院大学を体験してみよう！
関東学院大学の多彩な魅力や情報を、動画でしっかりお届けします。

https://ao.kanto-gakuin.ac.jp/opencampus_online/



▲詳細はこちらから

■ 各選抜試験 学生募集要項公開・配付予定時期

選抜区分	公開・配付予定時期	入手方法	価格
総合型選抜(9月募集/11月募集)	6月下旬	Web公開、受験生サイトからダウンロード	無 料
総合型選抜(オリーブ)	6月下旬		
総合型選抜(帰国生)	7月下旬		
総合型選抜(社会人)	7月下旬		
総合型選抜(外国人留学生)	7月下旬	高等学校で配付 ※在籍する高等学校が指定校として選定されているかについては、 高等学校の進路指導担当の先生にご確認ください。	
学校推薦型選抜(指定校)	9月上旬		
一般選抜 大学入学共通テスト利用選抜	9月下旬	Web公開、受験生サイトからダウンロード	
上記以外の選抜試験	アドミッションズセンターにお問い合わせください		

K G U 関東学院大学
KANTO GAKUIN UNIVERSITY

【受験に関するお問い合わせ】

関東学院大学アドミッションズセンター 〒236-8501 神奈川県横浜市金沢区六浦東 1-50-1

tel: 045-786-7019 mail: nyushi@kanto-gakuin.ac.jp