



前年度参考

2024年度 入学者選抜

# 受験ガイド

# 多様な人々と協働しながら 実社会の中で課題発見・解決にチャレンジ。

大学での学びは、講義室の中だけではない。身につけた知識を、社会という広いフィールドで他者と協働しながら活用することで、新たな発想や多くの気づきを得ることができます。

関東学院大学では、同じ学部やゼミの仲間だけではなく、他の専門分野を学ぶ学生たちや、研修先の先輩たち、地域の人々、企業人など、さまざまな主体と連携しながらチャレンジする環境を大切にしています。

このような連携は、教育や研究分野だけでなく、スポーツや学生生活の分野でも新しい取り組みをはじめています。関東学院大学での4年間は、いつの間にか素晴らしいチャレンジをはじめていることに気づく4年間になるでしょう。

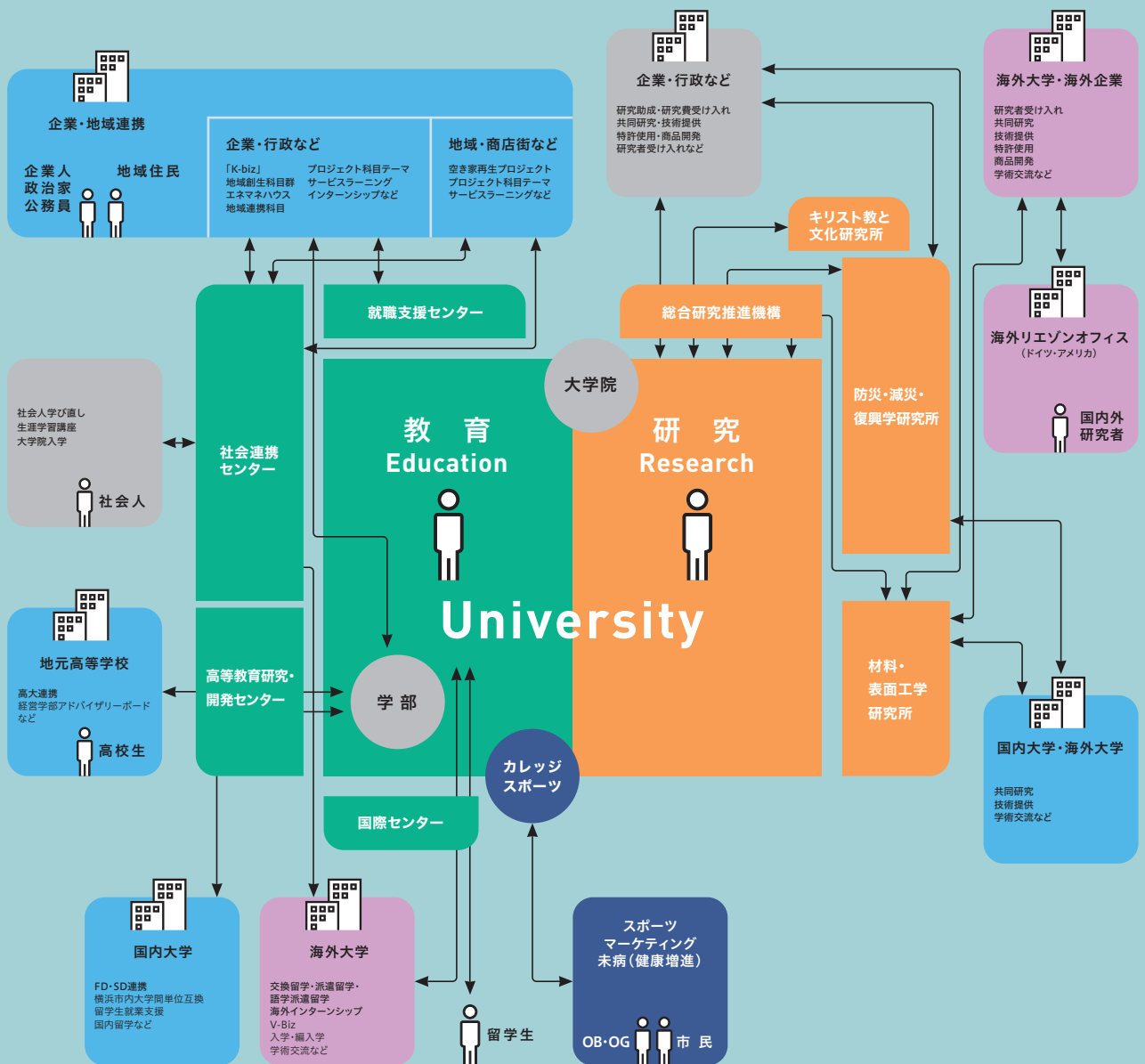

## ■ 関東学院大学の社会連携教育

社会の中で「まず、やってみる」、その過程で自分の得意な点や足りない点に気づいて学修し、もう一度トライする。この繰り返しの中には、新しい知識の獲得だけでなく、さまざまな創意工夫やチャレンジがたくさん詰まっています。関東学院大学はこのプロセスを重視した学びの機会を数多く用意し、「学んだことが社会の役に立つ」ことが実感できることを大切にしています。



京急電鉄・京急百貨店等と連携して地域の名産を発信した経営学部「K-bizマルシェ」



あらゆる活動をSDGs17の目標と関連付けることで、自身の学びや活動が社会貢献にどのように結びついているのかの実感を持つことができ、積極的に学ぼうとする意欲が生まれています。



2023年4月、「横浜・関内キャンパス」を開校。横浜の中心部という立地を最大限に生かし、より社会との連携を深め、未来都市・横浜にふさわしい先進的な教育を推進します。

## INDEX

- 03 学部・学科／コース別 入学者選抜一覧
- 04 2024年度入学者選抜 昨年度からの主な変更点
- 05 2023年度入学者選抜 都道府県別 志願者数・合格者数
- 06 在籍学生出身高校一覧
- 08 学生寮紹介
- 09 2024年度入学者選抜実施カレンダー
- 11 総合型選抜(9月募集／11月募集)
  - 11 日程・特徴・学部別選抜区分一覧
  - 12 選抜部門・選抜方法のポイント
  - 13 総合型選抜「よくある質問Q&A集」
  - 15 学部別選抜方法
  - 24 資格型対象資格(全学部共通:英語資格・検定試験一覧)
  - 25 資格型対象資格(学部別対象資格一覧)
  - 32 課題型の課題公表の時期について
- 33 総合型選抜(オリーブ)
- 34 学校推薦型選抜(指定校)
- 35 総合型選抜(外国人留学生)
- 37 一般選抜／大学入学共通テスト利用選抜
  - 37 選抜のポイント
  - 38 一般選抜「よくある質問Q&A集」
  - 39 一般選抜 前期日程
  - 48 一般選抜 中期日程
  - 50 一般選抜 後期日程
  - 52 大学入学共通テスト利用選抜
- 56 学費・修学キャンパス
- 57 2023年度 入学者選抜結果

# 学部・学科／ コース別 入学者選抜一覧

関東学院大学では、受験生一人ひとりが  
実力を発揮できるように、多彩な選抜試験制度を用意しています。  
2024年度入学者選抜における各選抜の学生募集要項は、  
2023年6月下旬以降受験生サイト等で順次公開いたします。

感染症拡大や、台風、地震などの自然災害により、  
予定されている選抜試験が変更になる可能性があります。  
出願にあたっては、関東学院大学受験生サイト及び、学生募集要項を必ずご確認ください。

学部	学科	入学定員	選抜区分										
			総合型選抜 9月募集(全国受験方式) 11月募集(横浜受験方式)	総合型選抜(オリーブ) 「卒業生子女及び孫対象」	総合型選抜(帰国生)	総合型選抜(社会人)	総合型選抜(外国人留学生)	学校推薦型選抜(指定校)	一般選抜(前期日程) 3科目(科目重視)型 3科目(均等配点)型	一般選抜(中期日程) 3科目(共通テスト併用)型	一般選抜(後期日程) 2科目型 英語外部試験利用型	大学入学共通テスト利用選抜 前期日程 後期日程 5科目スカラシップ型	
国際文化学部	英語文化学科	138	●	●	●	●	●	●	●	●	●	●	●
	比較文化学科	138	●	●	●	●	●	●	●	●	●	●	●
社会学部	現代社会学科	195	●	●	●	●	●	●	●	●	●	●	●
法学部	法学科	240	●	●	●	●	●	●	●	●	●	●	●
	地域創生学科	120	●	●	●	●	●	●	●	●	●	●	●
経済学部	経済学科	355	●	●	●	●	●	●	●	●	●	●	●
経営学部	経営学科	380	●	●	●	●	●	●	●	●	●	●	●
理工学部	生命科学コース	63	●	●	●	●	●	●	●	●	●	●	●
	数理・物理コース	39	●	●	●	●	●	●	●	●	●	●	●
	応用化学コース	53	●	●	●	●	●	●	●	●	●	●	●
	表面工学コース	20	●	●	●	●	●	●	●	●	●	●	●
	先進機械コース	80	●	●	●	●	●	●	●	●	●	●	●
	電気・電子コース	44	●	●	●	●	●	●	●	●	●	●	●
	健康科学・テクノロジーコース	24	●	●	●	●	●	●	●	●	●	●	●
	情報ネット・メディアコース	104	●	●	●	●	●	●	●	●	●	●	●
建築・環境学部	建築・環境学科	138	●	●	●	●	●	●	●	●	●	●	●
	人間共生学部	148	●	●	●	●	●	●	●	●	●	●	●
人間共生学部	コミュニケーション学科	148	●	●	●	●	●	●	●	●	●	●	●
	共生デザイン学科	95	●	●	●	●	●	●	●	●	●	●	●
教育学部	こども発達学科	140	●	●	●	●	●	●	●	●	●	●	●
栄養学部	管理栄養学科	100	●	●	●	●	●	●	●	●	●	●	●
看護学部	看護学科	80	●	●	●	●	●	●	●	●	●	●	●
全学部		2,754											

各学部のアドミッション・ポリシー  
大学Webサイト→教育→各学部→3つのポリシー



## 昨年度からの 主な変更点

### 総合型選抜(9月募集)

→ P.11以降

学 部	変 更 点
(1) 法学部 法学科/地域創生学科	<ul style="list-style-type: none"> <li>● 総合型選抜9月募集(横浜受験方式/全国受験方式)において、「社会課題型」を新たに導入。受験生自らが取り組んだ社会的課題に関する「探究学習」の成果を評価します。</li> </ul>

### 総合型選抜(11月募集)

→ P.11以降

学 部	変 更 点
(1) 社会学部 現代社会学科	<ul style="list-style-type: none"> <li>● 総合型選抜11月募集において、「課題型」を新たに導入します。</li> </ul>

### 総合型選抜(オリーブ)、総合型選抜(外国人留学生) [11月募集] [2月募集]

→ P.33以降

学 部	変 更 点
(1) 全学部	<ul style="list-style-type: none"> <li>● 総合型選抜(オリーブ)、(外国人留学生)[11月募集][2月募集]の学生募集要項がWeb公開となります。出願される方は、受験生サイトの資料請求画面より、必ず志願票を請求し、出願してください。 ※学生募集要項の公開時期：総合型選抜(オリーブ)7月上旬、総合型選抜(外国人留学生) [11月募集] [2月募集] 7月下旬に受験生サイトに公開予定。</li> </ul>

### 一般選抜 前期日程

→ P.37以降

学 部	変 更 点
(1) 全学部	<ul style="list-style-type: none"> <li>● 一般選抜 前期日程 2/3(土)、2/4(日)、2/5(月)、2/6(火)に「大宮会場」を新設します。</li> </ul>

都道府県別

志願者数・合格者数

(全選抜計)

都道府県	志願者	合格者
北海道	135	97
青森	69	48
岩手	86	45
宮城	167	124
秋田	92	71
山形	71	49
福島	184	138
茨城	252	155
栃木	189	127
群馬	202	115
埼玉	217	137
千葉	410	227
東京	1,364	760
神奈川	9,284	5,519
新潟	578	391
富山	86	65
石川	13	9
福井	43	19
山梨	133	106
長野	325	244
岐阜	58	42
静岡	694	429
愛知	126	62

都道府県	志願者	合格者
三重	16	5
滋賀	3	2
京都	12	8
大阪	23	8
兵庫	45	22
奈良	0	0
和歌山	2	0
鳥取	2	2
島根	17	11
岡山	12	10
広島	51	27
山口	42	38
徳島	2	2
香川	55	30
愛媛	34	24
高知	29	22
福岡	89	62
佐賀	13	7
長崎	25	19
熊本	29	22
大分	5	4
宮崎	34	21
鹿児島	22	17
沖縄	67	40
総合計	15,407	9,382

11学部を設置する総合大学である関東学院大学には、全国から学生が集まっています。総合型選抜9月募集 / 一般選抜前期日程・後期日程では、全国各地に試験会場を設置しており、交通面の負担を軽減して受験することができます。また、受験日程や試験会場による有利・不利はありません。安心してお近くの会場で受験してください。

2024年度入学者選抜  
試験会場設置予定都市

総合型選抜9月募集(横浜受験方式 / 全国受験方式)  
10/15(日) [仙台、横浜、新潟、長野、静岡、福岡]

一般選抜(前期日程) 2/3(土)・4(日)・5(月)・6(火)  
[札幌※、仙台、郡山※、水戸、大宮、御茶ノ水、町田、横浜、小田原※、新潟、甲府※、長野、静岡、名古屋、大阪※、広島※、福岡※、那覇※]※は2/5(月)・6(火)のみ設置

一般選抜(中期日程) 2/18(日) [横浜]

一般選抜(後期日程) 3/3(日) [仙台、大宮、横浜、新潟、静岡、名古屋、福岡]

※試験会場は変更になる場合がありますので、2024年度入学者選抜募集要項(総合型選抜: 2023年6月下旬公開予定、一般選抜: 2023年10月中旬公開予定)にて必ずご確認ください。

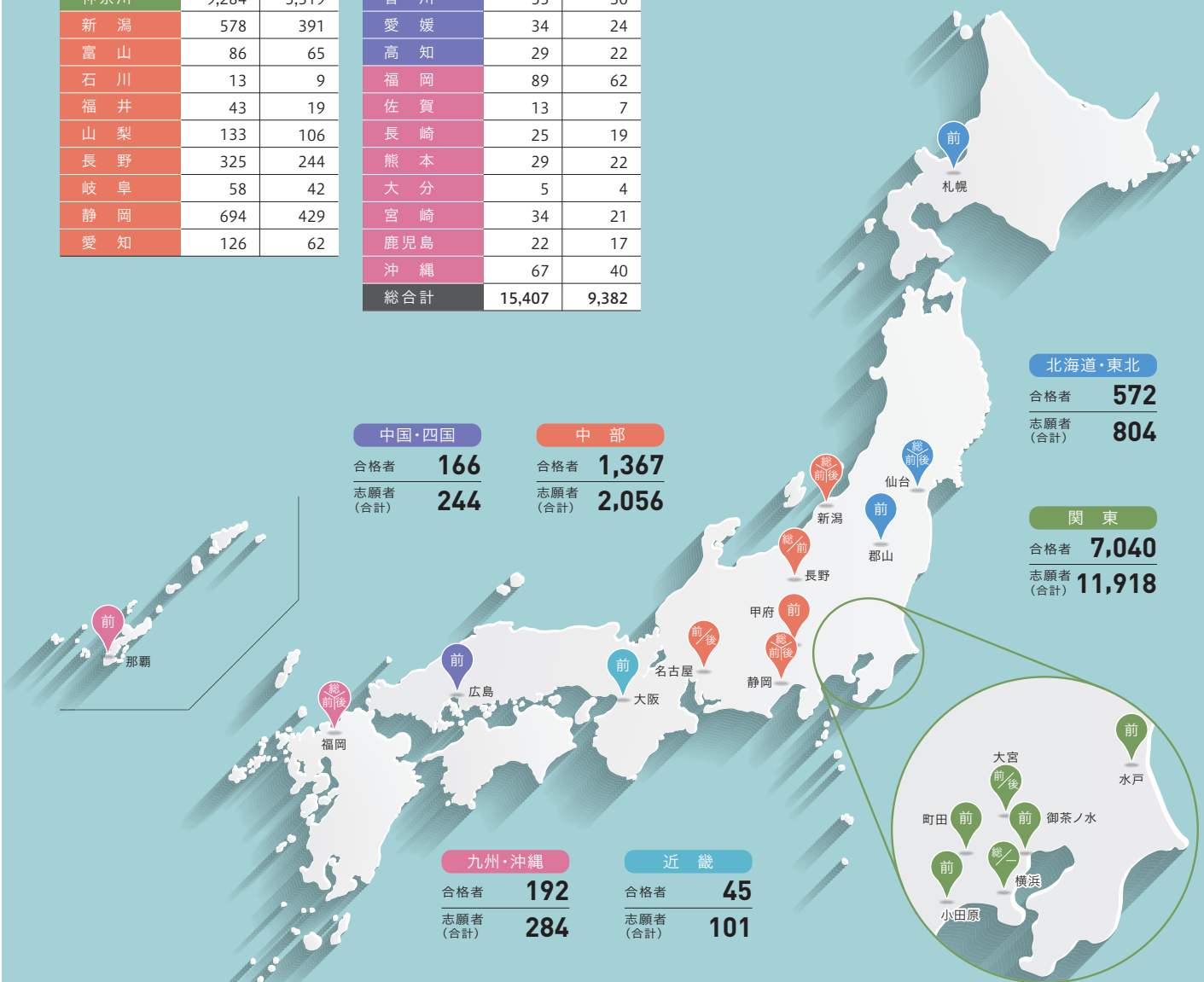

全国各地で受験ができます!

- 一般選抜(前期日程)で選抜を実施
- 一般選抜(後期日程)で選抜を実施
- 一般選抜(前期日程 / 後期日程)で選抜を実施
- 総合型選抜(9月募集)、一般選抜(前期日程)で選抜を実施
- 総合型選抜(9月募集)、一般選抜(前期日程 / 後期日程)で選抜を実施
- 総合型選抜(9月募集)、一般選抜(前期日程 / 中期日程 / 後期日程)で選抜を実施

# 在籍学生 出身高校一覽

(全国46都道府県1,546高校)

## 北海道

【公立】  
釧路湖陵  
釧路江南  
恵庭南  
札幌啓成  
札幌啓北商業  
札幌手稲  
札幌新川  
札幌真栄  
札幌西  
札幌白石  
石狩南  
帯広工業  
帯広南商業  
帯広柏葉  
登別明日  
函館  
函館西  
函館中部  
富良野  
別野  
北見柏陽  
北見北斗  
北広島

## 宮城県

【公立】  
塩釜  
角田  
気仙沼  
宮城広瀬  
古川  
古川黎明  
佐沼  
石巻工業  
仙台向山  
仙台  
仙台商業  
仙台西  
仙台東  
仙台南  
泉館山  
泉  
泉松陵  
多賀城  
築館  
富谷  
名取北  
利府  
【私立】  
宮城学院  
古川学園  
尚綱学院  
常盤学園  
聖ウルスラ学院英智  
聖和学園  
仙台育英学園  
仙台城南  
仙台白百合学園  
東北学院  
東北学院榴ヶ岡  
東北  
東北生活文化大学  
東陵

## 青森県

【公立】  
五所川原  
弘前工業  
弘前実業  
弘前中央  
弘前南  
三沢  
三本木  
三本木農業  
七戸  
青森工業  
青森商業  
青森西  
青森中央  
青森東  
青森南  
大湊  
田名部  
八戸西  
八戸東  
【私立】  
五所川原商業  
弘前学院聖愛  
青森山田  
東奥義塾  
八戸学院光星  
八戸学院野辺地西  
八戸工業大学第一  
八戸工業大学第二  
八戸聖ウルスラ学院

## 岩手県

【公立】  
一関工業  
一関第一  
一関第二  
遠野  
花巻南  
釜石

## 山形県

【公立】  
高島  
山形工業  
山形市立商業  
山形西  
山形中央  
山形東  
山形南  
山形北  
酒田光陵  
酒田西  
酒田東  
新庄南  
新庄北  
長井  
鶴岡工業  
鶴岡中央  
鶴岡南  
鶴岡北  
東校学園  
米沢興譲館  
米沢工業  
米沢商業  
米沢東  
【私立】  
一関学院  
花巻東  
岩手  
盛岡大学附属  
盛岡中央  
米沢興譲館  
米沢工業  
米沢商業  
米沢東  
羽黒  
山形学院  
山形城北  
山本学園  
鶴岡東  
東海大学山形  
日本大学山形  
米沢中央

## 福島県

【公立】  
あさか開成  
いわき光洋  
いわき翠の杜  
いわき総合  
ふたば未来学園  
葵  
安積黎明  
安達  
会津学風  
会津  
喜多方  
橋  
郡山  
郡山商業  
郡山東  
郡山南  
郡山萌世  
原町  
光南  
若松商業  
小高産業技術  
小名浜海星  
須賀川桐陽  
相馬  
只見  
田村  
湯本  
白河旭  
白河  
磐城  
磐城桜が丘  
福島工業  
福島商業  
福島南  
平工業  
保原  
本宮  
勿来工業  
【私立】  
いわき秀英  
会津若松ペリオ学園  
校の聖母学院  
尚志  
聖光学院  
石川(私立)  
大智学園  
帝京安積  
東日本国際大学附属昌平  
福島(私立)  
福島県磐城第一  
福島成蹊  
福島東陵

## 秋田県

【公立】  
横手  
横手城南  
角館  
金足農業  
御所野学院  
秋田工業  
秋田  
秋田商業  
秋田中央  
秋田南  
秋田北  
新屋  
大館国際情報学院  
大曲  
湯沢  
八戸学院野辺地西  
能代  
能代科学技術  
能代工業  
能代松陽  
平成  
本庄  
由利工業  
由利  
雄物川  
【私立】  
ノースアジア大学明桜  
聖霊女子短期大学付属  
【公立】  
鶴岡工業  
鶴岡中央  
鶴岡南  
鶴岡北  
東校学園  
米沢興譲館  
米沢工業  
米沢商業  
米沢東  
羽黒  
山形学院  
山形城北  
山本学園  
鶴岡東  
東海大学山形  
日本大学山形  
米沢中央

## 茨城県

【公立】  
館林  
吉井

## 栃木県

【公立】  
勝田  
水海道第二  
水戸工業  
水戸桜ノ牧  
水戸商業  
石岡第一  
多賀  
太田第一  
大洗  
土浦湖北  
土浦第一  
土浦第三  
藤代業水  
那珂  
日立商業  
日立北  
波崎  
波崎柳川  
鉦田第一  
麻生  
竜ヶ崎第一  
緑岡  
【私立】  
関東学園大学附属  
共愛学園  
桐生第一  
高崎健康福祉大学高崎  
高崎科科大学附属  
樹徳  
常盤  
新島学園  
前橋育英  
東京農業大学第二  
明和県央  
宇都宮  
宇都宮工業  
宇都宮商業  
宇都宮清陵  
宇都宮南  
宇都宮北  
鳥山  
高根沢  
黒磯  
黒磯南  
今市  
叡明  
栄東  
栗北  
花咲徳栄  
開智  
開智未来  
狭山ヶ丘  
国際学院  
細田学園  
埼玉栄  
山手学園  
山村国際  
自由の森学園  
秋草学園  
昌平  
城北埼玉  
星野  
正智深谷  
聖望学園  
西武台  
川越東  
東京成徳大学深谷  
東京農業大学第三  
矢板中央  
國學院大学栃木

## 群馬県

【公立】  
伊勢崎  
伊勢崎商業  
伊勢崎清明  
館林  
吉井

## 千葉県

【公立】  
船橋  
船橋西  
船橋東  
船橋豊富  
匝瑳  
船ヶ浦  
大多喜  
鏡子(県立)  
鏡子(市立)  
鏡子商業  
長生  
東金  
柏の葉  
柏井  
八千代  
八千代東  
茂原  
木更津  
流山おおたかの森  
【私立】  
あずさ第一  
わせがく  
敬愛学園  
敬愛大学八日市場  
市原中央  
市川  
志学館高等部  
芝浦工業大学柏  
秀明大学学校教師学部  
附属秀明八千  
昭和学院  
植草学園大学附属  
成田  
西武台千葉  
千葉英和  
千葉敬愛  
千葉経済大学附属  
千葉日本大学第一  
千葉明德  
千葉黎明  
専修大学松戸  
拓殖大学紅陵  
中央学院  
中央国際  
東海大学付属浦安  
東京学館浦安  
東京学館  
二松学舎大学附属柏  
日出学園  
日本体育大学柏  
八千代松陵  
木更津総合  
流通経済大学付属柏校  
麗澤  
翔凛

## 東京都

【公立】  
杉並  
杉並総合  
世田谷総合  
成瀬  
晴海総合  
清瀬  
青梅総合  
雪谷  
総合工科  
蔵前工業  
足立新田  
多摩科学技術  
大江戸  
大崎  
大森  
大田商業  
大島海洋国際  
第一商業  
竹台  
町田  
町田総合  
調布南  
田園調布  
田無工業  
東  
日本橋  
日野台  
八王子東  
八丈  
八潮  
板橋  
飛鳥  
美原  
富士森  
武蔵丘  
福生  
片倉  
保谷  
墨田川  
本所  
穆ヶ丘  
目黒(都立)  
六郷工業  
八雲学園  
東京学芸大学附属  
東京工業大学附属科学技術  
品川エトワール女子  
品川女子学院高等部  
品川翔英  
普通土学園  
郁文館  
顕明館  
科学技術学園  
学習院高等科  
蒲田女子  
関東国際  
中央学院  
岩倉  
京華  
京華商業  
共栄学園  
共立女子  
共立女子第二  
玉川学園高等部  
玉川聖学院高等部  
桐朋  
桐朋女子  
錦城学園  
駒場学園  
駒沢学園女子  
駒澤大学  
惠泉学園  
佼成学園  
佼成学園女子  
工学院大学附属  
広尾学園  
高輪  
麹町学園女子  
国士館  
磯子  
桜丘  
桜美林  
三田国際学園  
山脇学園  
自由ヶ丘学園  
自由学園高等科  
実践学園  
実践女子  
実践女子大学  
芝浦工業大学附属  
修徳  
駿台学園  
女子聖学院  
昭和女子大学附属昭和  
昭和第一学園  
昭和第一  
昭和第一  
小山台  
小川  
小平西  
小平南  
松が谷  
上野  
城東  
深沢

## 神奈川県

【公立】  
横浜国立  
横浜緑ヶ丘  
横浜緑園  
海洋科学  
海老名  
釜利谷  
鎌倉  
茅ヶ崎  
茅ヶ崎西浜  
茅ヶ崎北陵  
寒川  
岸根  
希望ヶ丘  
橋高等学校  
橋本  
金井  
金沢  
金沢総合  
元石川  
戸塚  
光陵  
厚木商業  
厚木清南  
厚木西  
厚木東  
厚木北  
向の岡工業  
幸  
港北  
高津  
高浜  
座間  
座間総合  
桜丘  
三浦初声  
山北  
市ヶ尾  
七里が浜  
住吉  
商工  
小田原  
小田原城北工業  
小田原東  
松陽  
湘南  
湘南台  
上溝  
上溝南  
上菅田特別支援学校  
上鶴岡  
上矢部  
城郷  
城山  
新羽  
新栄  
新城  
深沢  
神奈川工業  
神奈川総合産業  
秦野  
秦野曾屋  
秦野総合  
逗子  
逗葉  
菅  
瀬谷  
瀬谷西  
生田  
生田東  
西湘  
川崎(県立)  
川崎(市立)  
川崎工科  
川崎総合科学  
川崎北  
相原  
相模原(県立)  
相模原青陵  
相模原総合  
相模原中等教育学校  
相模原弥栄  
相模原向陽館  
相模田名  
足柄  
多摩  
大磯  
大師  
大船  
大楠  
大和西  
大和南  
津久井浜  
追浜  
鶴見  
鶴見総合  
鶴岡  
東  
藤沢工科  
藤沢清流  
藤沢西  
藤沢総合  
南

## 神奈川県

【公立】  
相模原(県立)  
相模原総合  
相模原中等教育学校  
相模原弥栄  
相模原向陽館  
相模田名  
足柄  
多摩  
大磯  
大師  
大船  
大楠  
大和西  
大和南  
津久井浜  
追浜  
鶴見  
鶴見総合  
鶴岡  
東  
藤沢工科  
藤沢清流  
藤沢西  
藤沢総合  
南

# 在籍学生 出身高校一覽

(全国46都道府県1,546高校)

二宮  
二俣川看護福祉  
柏陽  
白山  
百合丘  
水取沢  
舞岡  
平塚工科  
平塚江南  
平塚湘風平塚農商  
保土ヶ谷  
麻溝台  
霧生  
藤が丘  
有馬  
【私立】  
アレセイア湘南  
カリス女子  
旭丘  
横須賀学院  
横浜学園  
横浜  
横浜女学院  
横浜商科大  
横浜経済  
横浜清風  
横浜創英  
横浜創学館  
横浜隼人  
横浜富士見学園  
横浜富士見学園中等教育学校  
横浜雙葉  
鎌倉学園  
鎌倉女子大  
鎌倉女子大高等部  
関東学院  
関東学院六浦  
桐蔭学苑  
桐蔭学園  
桐蔭学園  
桐光学園  
公文国際学園高等部  
向上  
高木学園女子  
鶴沼  
三浦学苑  
山手学院  
上越館中等教育学校  
鹿島山北  
湘南学院  
湘南学園  
湘南工科大学附属  
湘南白百合学園  
神奈川学園  
神奈川大学附属  
逗子開成  
星槎  
清心女子  
清泉女学院  
聖セシリア女子  
聖コゼツ学園  
聖園女学院  
聖和学院  
青山学院横浜英和  
捜真女学校高等学部  
相模原(私立)  
相模女子大高等部  
相洋  
中央大学附属横浜  
鶴見大学附属  
東海大学付属相模  
藤沢翔陵  
藤嶺学園藤沢  
日本大学  
日本大学藤沢  
柏木学園  
白鷗女子  
武相  
平塚学園  
法政大学国際  
法政大学第二  
北鎌倉女子学園  
麻布大学附属  
立花学園  
緑ヶ丘女子

五泉  
高志中等教育学校  
高田  
高田北城  
国際情報  
佐渡  
佐渡  
三条  
三条東  
糸魚川  
十日町  
小出  
小千谷  
新井  
新潟県央工業  
新潟向陽  
新潟江南  
新潟商業  
新潟西  
新潟中央  
新潟東  
新潟南  
新津  
新潟商業  
新潟田南  
村上  
村上桜ヶ丘  
村上中等教育学校  
長岡  
長岡向陵  
長岡工業  
長岡商業  
長岡大手  
直江津中等教育学校  
栃尾  
柏崎  
柏崎常盤  
柏崎総合  
柏崎翔洋  
万代  
明鏡  
六日町  
【私立】  
開志国際  
関根学園  
敬和学園  
上越  
新潟産業大学附属  
新潟青陵  
新潟第一  
新潟明訓  
新潟田中央  
中越  
長岡英智  
帝京長岡  
東京学園新潟  
日本文理  
北越

**富山県**  
【公立】  
福岡  
滑川  
高岡商業  
高岡南  
新湊  
水橋  
石動  
大門  
南砺福野  
入善  
八尾  
富山いずみ  
富山工業  
富山商業  
富山東  
富山南  
富山北部  
【私立】  
富山国際大学付属  
富山第一  
片山学園

**石川県**  
【公立】  
金沢錦丘  
金沢商業  
金沢伏見  
小松明峰  
大聖寺  
【私立】  
金沢

星稜  
日本航空高等学校石川  
北陸学院  
遊学館  
**福井県**  
【公立】  
丸岡  
金津  
鯖江  
三国  
敦賀  
福井商業  
新井  
啓新  
敦賀気比  
福井工業大学附属福井  
北陸

**山梨県**  
【公立】  
吉田  
巨摩  
甲府工業  
甲府商業  
甲府昭  
甲府西  
甲府第一  
甲府南  
山梨  
身延  
青洲  
増穂商業  
日川  
韮崎  
白根  
富士河口湖  
北杜  
【私立】  
伊斐清和  
山梨英和  
山梨学院  
自然学園  
駿台甲府  
帝京第三  
東海大学付属甲府  
日本航空

**長野県**  
【公立】  
伊那北  
伊那弥生ヶ丘  
塩尻志学館  
岡谷工業  
岡谷南  
歴代高等学校  
下諏訪向陽  
丸子修学館  
岩村田  
駒ヶ根工業  
篠ノ井  
小海  
小諸  
小諸商業  
松本壺ヶ崎  
松本県ヶ丘  
松本工業  
松本美須ヶヶ丘  
上田  
上田染谷丘  
上田東  
諏訪実業  
諏訪清陵  
諏訪二業  
須坂  
須坂創成  
赤穂  
蘇南  
大町岳陽  
中野西  
長野(県立)  
長野(市立)  
長野吉田  
長野工業  
長野商業  
長野西  
長野東  
長野南  
飯山  
飯田風越  
穂高商業  
豊科

**岐阜県**  
【公立】  
羽島北  
関  
岐阜工業  
岐阜農林  
吉城  
大垣北  
斐太  
本巣松陽  
岐阜女子  
岐阜東  
高山西  
中京  
帝京大学可児  
美濃加茂

**静岡県**  
【公立】  
伊東  
伊東商業  
伊豆総合  
伊豆中央  
稲取  
下田  
科学技術  
掛川工業  
掛川西  
掛川東  
吉原工業  
吉原  
御殿場  
駿台甲府  
三島南  
三島北  
駿河総合  
小笠  
小山  
松崎  
沼津工業  
沼津市立沼津  
沼津商業  
沼津商業  
沼津西  
焼津中央  
清水西  
清水東  
清水南  
清流館  
静岡市立  
静岡市立清水桜が丘  
静岡商業  
静岡城北  
静岡西  
静岡東  
川根  
袋井  
津東  
津東  
【私立】  
海星  
代々木  
鈴鹿

**滋賀県**  
【公立】  
彦根東  
米原  
【私立】  
近江兄弟社  
滋賀学園

木曾青峰  
野沢南  
野沢北  
【私立】  
I D学園  
さくら国際  
つくば開成学園  
佐久長聖  
松商学園  
松本国際  
松本秀峰  
松本第一  
上田西  
長野清泉女学院  
長野日本大学  
東海大学付属諏訪  
東京都市大学塩尻  
飯田女子  
文化学園長野

**岐阜県**  
【公立】  
羽島北  
関  
岐阜工業  
岐阜農林  
吉城  
大垣北  
斐太  
本巣松陽  
岐阜女子  
岐阜東  
高山西  
中京  
帝京大学可児  
美濃加茂

**愛知県**  
【公立】  
春日井南  
西陵  
伊豆中央  
稲取  
下田  
科学技術  
掛川工業  
掛川西  
掛川東  
吉原工業  
吉原  
御殿場  
駿台甲府  
三島南  
三島北  
駿河総合  
小笠  
小山  
松崎  
沼津工業  
沼津市立沼津  
沼津商業  
沼津商業  
沼津西  
焼津中央  
清水西  
清水東  
清水南  
清流館  
静岡市立  
静岡市立清水桜が丘  
静岡商業  
静岡城北  
静岡西  
静岡東  
川根  
袋井  
津東  
津東  
【私立】  
海星  
代々木  
鈴鹿

**三重県**  
【公立】  
宇治山田  
桑名  
桑名西  
四日市工業  
松阪  
神戸  
朝明  
津東  
【私立】  
海星  
代々木  
鈴鹿

**京都府**  
【公立】  
京都工学院  
北稜  
【私立】  
京都共栄学園  
京都成章  
東山

**大阪府**  
【公立】  
芥川  
槻の木  
北かわち壘が丘  
【私立】  
ブルー学院  
ルネサンス大阪  
羽衣学園  
興國  
金光八尾  
常翔学園  
清教学園  
早稲田摂陵  
大阪大学  
大阪学芸  
大阪桐蔭  
大阪  
大阪産業大学附属  
追手門学院大手前  
梅花  
八洲学園  
履正社  
浪速  
【私立】  
大津緑洋  
伊丹(県立)  
神戸高専  
神戸商業  
西宮甲山  
相生  
猪名川  
八鹿  
兵庫県立大学附属  
六甲アイランド  
【私立】  
育英  
三田学園  
三田松聖  
神戸学院大学附属  
神戸国際大学附属  
神戸星城  
神戸村野工業  
須磨学園  
相生学院  
第一学院(養父校)  
報徳学園

**鳥取県**  
【公立】  
境  
鳥取西  
八頭  
米子西  
**島根県**  
【公立】  
江津  
松江南  
大田  
島根中央  
浜田  
平田  
【私立】  
出雲北陵  
石見智翠館

**岡山県**  
【公立】  
玉島(県立)  
玉島商業  
倉敷青陵  
倉敷南  
倉敷北  
総社  
岡山学芸館  
岡山高等学校  
岡山商科大学附属  
岡山理科大学附属  
関西  
明誠館  
鹿島朝日  
就実高等学校  
創志学園  
倉敷

富士宮北  
富士  
富士市立  
富士東  
【私立】  
加藤学園暁秀  
加藤学園  
桐陽  
御殿場西  
城南静岡  
常葉大学附属菊川  
常葉大学附属橋  
常葉大学附属常葉  
星陵  
清水国際  
聖隷クリストファー  
誠恵  
静岡サレジオ  
静岡英和女学院  
静岡学園  
静岡県西遠女子学園  
静岡県富士見  
静岡聖光学院  
静岡大成  
静岡北  
静岡  
知徳  
島田樟誠  
東海大学付属岡翔洋  
藤枝明誠  
日本大学三島  
磐田東  
飛龍  
浜松開誠館  
浜松学院  
浜松学芸  
浜松修学舎  
浜松聖星  
浜松日体

**徳島県**  
【公立】  
海部  
徳島市立  
徳島商業  
富岡西  
**香川県**  
【公立】  
宇和島東  
宇和島南  
今治西  
今治北  
三瓶  
松山商業  
松山東  
新居浜東  
大洲  
八幡浜工業  
【私立】  
清美  
松山城南  
松山聖陵  
新田  
聖カタリナ学園  
未来

**奈良県**  
【公立】  
一条  
【私立】  
天理教校学園  
天理  
飛鳥未来

**鳥取県**  
【公立】  
境  
鳥取西  
八頭  
米子西

**島根県**  
【公立】  
江津  
松江南  
大田  
島根中央  
浜田  
平田  
【私立】  
出雲北陵  
石見智翠館

**岡山県**  
【公立】  
玉島(県立)  
玉島商業  
倉敷青陵  
倉敷南  
倉敷北  
総社  
岡山学芸館  
岡山高等学校  
岡山商科大学附属  
岡山理科大学附属  
関西  
明誠館  
鹿島朝日  
就実高等学校  
創志学園  
倉敷

**広島県**  
【公立】  
吉田  
五日市  
御調  
広島  
広島観音

広島工業(県立)  
広島商業(県立)  
高陽東  
沼田  
大門  
尾道北  
福山  
【私立】  
銀河学院  
西南学院  
広島県瀬戸内  
広島工業大学  
広島国際学院  
広島三育学院  
広島女学院  
広島城北  
広島新任  
広島  
崇徳  
崇徳  
尾道

**山口県**  
【公立】  
宇部  
宇部工業  
新南陽  
大津緑洋  
【私立】  
宇部フロンティア大学付属  
高松川高等  
高川学園  
川陰  
誠英  
野田学園

**徳島県**  
【公立】  
海部  
徳島市立  
徳島商業  
富岡西

**香川県**  
【公立】  
宇和島東  
宇和島南  
今治西  
今治北  
三瓶  
松山商業  
松山東  
新居浜東  
大洲  
八幡浜工業  
【私立】  
清美  
松山城南  
松山聖陵  
新田  
聖カタリナ学園  
未来

**愛媛県**  
【公立】  
宇和島東  
宇和島南  
今治西  
今治北  
三瓶  
松山商業  
松山東  
新居浜東  
大洲  
八幡浜工業  
【私立】  
清美  
松山城南  
松山聖陵  
新田  
聖カタリナ学園  
未来

**高知県**  
【公立】  
高知商業  
高知小津  
高知追手前  
宿毛  
中村  
【私立】  
高知学芸  
高知  
高知中央  
清和女子  
土佐女子  
明德義塾

**福岡県**  
【公立】  
嘉穂  
嘉穂東  
京都  
光陵  
山門  
糸島  
宗像  
青豊  
筑紫

筑紫中央  
博多青松  
福岡工業  
【私立】  
九州国際大学付属  
九州産業大学付属九州  
九州産業大学付属九州産業  
上智福岡  
西南学院  
西日本短期大学附属  
折尾愛真  
筑紫台  
筑陽学園  
東海大学付属福岡  
東筑業学園  
東福岡  
飯塚  
福岡工業大学附属城東  
福岡大学附属若葉  
福岡第一  
福岡雙葉  
明達館  
柳川  
祐誠

**佐賀県**  
【公立】  
伊万里  
佐賀工業  
佐賀商業  
三養基  
唐津東  
武雄  
【私立】  
東明館

**長崎県**  
【公立】  
佐世保南  
松浦  
清峰  
長崎工業  
長崎北  
長崎北陽台  
【私立】  
海星  
創成館  
長崎総合科学大学附属  
長崎南山  
長崎日本大学  
鎮西学院  
瓊浦

**熊本県**  
【公立】  
宇土  
熊本商業  
熊本西  
熊本東  
上天草  
東稜  
必由館  
【私立】  
ルーテル学院  
一ツ葉  
玉名女子  
九州学院  
熊本国府  
熊本中央  
尚綱  
鎮西  
文徳

**大分県**  
【公立】  
宇佐  
臼杵  
大分工業  
大分商業  
大分西  
大分鶴崎  
大分雄城台  
竹田  
中津南  
日田  
日田林工  
【私立】  
大分国際情報  
大分東明  
明徳義塾

**宮崎県**  
【公立】  
延岡星雲  
宮崎商業  
宮崎南  
高千穂  
日向工業  
富島  
【私立】  
延岡学園  
宮崎学園

宮崎第一  
宮崎日本大学  
都城東  
日向学院  
日章学園  
鶴翔

**鹿児島県**  
【公立】  
加世田  
鹿児島玉龍  
鹿児島工業  
鹿児島商業  
川内  
大島  
与論  
【私立】  
れいめい  
屋久島おおぞら  
鹿児島  
鹿児島実業  
鹿児島純心女子  
樟南  
神村学園高等部

**徳島県**  
【公立】  
海部  
徳島市立  
徳島商業  
富岡西

**香川県**  
【公立】  
宇和島東  
宇和島南  
今治西  
今治北  
三瓶  
松山商業  
松山東  
新居浜東  
大洲  
八幡浜工業  
【私立】  
清美  
松山城南  
松山聖陵  
新田  
聖カタリナ学園  
未来

**愛媛県**  
【公立】  
宇和島東  
宇和島南  
今治西  
今治北  
三瓶  
松山商業  
松山東  
新居浜東  
大洲  
八幡浜工業  
【私立】  
清美  
松山城南  
松山聖陵  
新田  
聖カタリナ学園  
未来

**鳥取県**  
【公立】  
境  
鳥取西  
八頭  
米子西

**島根県**  
【公立】  
江津  
松江南  
大田  
島根中央  
浜田  
平田  
【私立】  
出雲北陵  
石見智翠館

**岡山県**  
【公立】  
玉島(県立)  
玉島商業  
倉敷青陵  
倉敷南  
倉敷北  
総社  
岡山学芸館  
岡山高等学校  
岡山商科大学附属  
岡山理科大学附属  
関西  
明誠館  
鹿島朝日  
就実高等学校  
創志学園  
倉敷

**広島県**  
【公立】  
吉田  
五日市  
御調  
広島  
広島観音



# 新しいコンセプトの 学生寮がスタート。

横浜・金沢八景キャンパスからわずか徒歩2分、  
関東学院大学の新たな学生寮  
「インターナショナル・レジデンス」。

全国各地・海外から集まる多様な文化背景を持った学生たちが「ともに学び、ともに暮らす」。  
異文化理解を通じてコミュニケーション能力を磨く絶好の空間です。

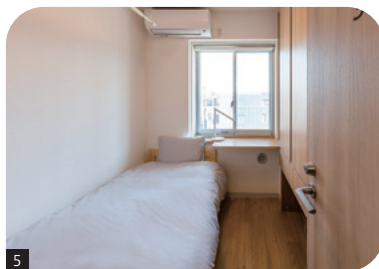

- 【コミュニケーションスペース】各フロアに、共用ラウンジ、リラックスゾーン(テレビルーム、シアタールーム)、コンセントレーションゾーン(スタディラウンジ、デスクカウンター)を完備。コミュニケーションスペースとして自由に活用できます。
- 【ダイニング】各フロアにキッチン付きの共用ダイニングスペースと調理器具を用意。自炊はもちろん、仲間とパーティーを楽しむこともできます。
- 【レセプション】管理スタッフが常駐。不審者の侵入防止をはじめ、セキュリティを提供。
- 【オープンテラス】寮生だけが利用できる開放的なアウトドア空間。降り注ぐ陽光の下、仲間とともに会話を楽しんだり、ゆったりとくつろぐことができます。
- 【プライベート空間】1人、2人、4人用のユニットを用意。4人ユニットでもプライベート空間はしっかり確保。1人組のユニットを除き、シャワールーム、トイレは2人で1か所を利用。

## 入寮者の声

インターナショナル・レジデンスのさらに詳しい情報は



**入寮期間1年以上** 様々な国の人と関わり合える機会が必ずあります。また、大学が近いので、精神的・時間的に余裕をもって毎日過ごすことができます。

北海道出身学生

**入寮期間2年以上** 留学生(韓国、中国、台湾、ベトナムなど)と過ごすことで、外国の料理を食べる機会などがあり、異文化交流などが活発です。また、防音室もあるので楽器の練習などができます。

福島県出身学生

**入寮期間1年以内** 様々な県や学部の子たちが集まるのでとても楽しいです。また、共有スペースがたくさんあるので毎日新しい出会いがあって楽しいです。

静岡県出身学生

**入寮期間1年以内** 違う学部の子と仲良くなったり、学校の課題をみんなで助け合ったり、時間があるときには友達と料理などでもできるのでとても充実して過ごすことができます。

北海道出身学生

**入寮期間1年以内** 学校が近く、寮の1階にはドラッグストアや病院もあり、とても便利です。また、セキュリティもしっかりしているので安心して過ごすことができます。

新潟県出身学生

**入寮期間1年以内** シアタールームがすごく素敵です。フロントの方も優しくしてくれます。

台湾出身留学生

# 入学者選抜 実施カレンダー



…試験日



…合格発表日



…春学期学費及び諸納金納入締切日



…大学入学共通テスト実施日

出願期間

… 出願後、その他必要書類を郵送(出願)する期間。

※「消印有効」と「必着」があります。詳細は各入学者選抜情報ページ(P.11以降)をご確認ください。

2023年

9月

1	2	3	4	5	6	7	8	9	10	11	12	13	14	15	16	17	18	19	20	21	22	23	24	25	26	27	28	29	30
金	土	日	月	火	水	木	金	土	日	月	火	水	木	金	土	日	月	火	水	木	金	土	日	月	火	水	木	金	土

■ 総合型選抜

9月募集(横浜/全国) ▶P.11

出願期間  
9/13(水)~19(火)

■ 総合型選抜(オリーブ)

▶P.33

出願期間  
9/13(水)~19(火)

2023年

10月

1	2	3	4	5	6	7	8	9	10	11	12	13	14	15	16	17	18	19	20	21	22	23	24	25	26	27	28	29	30	31
日	月	火	水	木	金	土	日	月	火	水	木	金	土	日	月	火	水	木	金	土	日	月	火	水	木	金	土	日	月	火

■ 総合型選抜

9月募集(横浜/全国) ▶P.11

試

■ 総合型選抜(オリーブ)

▶P.33

試

2023年

11月

1	2	3	4	5	6	7	8	9	10	11	12	13	14	15	16	17	18	19	20	21	22	23	24	25	26	27	28	29	30
水	木	金	土	日	月	火	水	木	金	土	日	月	火	水	木	金	土	日	月	火	水	木	金	土	日	月	火	水	木

■ 総合型選抜

9月募集(横浜/全国) ▶P.11

合

入学金納入期間 11/8(水)~21(火) / 春学期学費納入期間 11/8(水)~1/12(金)

11月募集 ▶P.11

出願期間  
11/6(月)~14(火)

■ 総合型選抜(オリーブ)

▶P.33

合

春学期学費納入期間 11/8(水)~1/12(金)

■ 学校推薦型選抜(指定校)

▶P.34

出願期間  
11/1(水)~6(月)

試

■ 総合型選抜(外国人留学生)

11月募集 ▶P.35

出願期間  
11/6(月)~14(火)

2023年

12月

1	2	3	4	5	6	7	8	9	10	11	12	13	14	15	16	17	18	19	20	21	22	23	24	25	26	27	28	29	30	31
金	土	日	月	火	水	木	金	土	日	月	火	水	木	金	土	日	月	火	水	木	金	土	日	月	火	水	木	金	土	日

■ 総合型選抜

9月募集(横浜/全国) ▶P.11

春学期学費納入期間 11/8(水)~1/12(金)

11月募集 ▶P.11

試

合

入学金・春学期学費納入期間  
12/19(火)~1/12(金)

■ 総合型選抜(オリーブ)

▶P.33

春学期学費納入期間 11/8(水)~1/12(金)

■ 学校推薦型選抜(指定校)

▶P.34

合

入学金・春学期学費納入期間 12/8(金)~1/12(金)

■ 総合型選抜(外国人留学生)

11月募集 ▶P.35

試

合

入学金・春学期学費納入期間  
12/19(火)~1/12(金)

2024年

1月

1	2	3	4	5	6	7	8	9	10	11	12	13	14	15	16	17	18	19	20	21	22	23	24	25	26	27	28	29	30	31
月	火	水	木	金	土	日	月	火	水	木	金	土	日	月	火	水	木	金	土	日	月	火	水	木	金	土	日	月	火	水

■ 総合型選抜

9月募集(横浜/全国) ▶P.11

春学期学費納入期間 11/8(水)~1/12(金)

締

11月募集 ▶P.11

入学金・春学期学費納入期間 12/19(火)~1/12(金)

締

■ 総合型選抜(オリーブ)

▶P.33

春学期学費納入期間 11/8(水)~1/12(金)

締

■ 学校推薦型選抜(指定校)

▶P.34

入学金・春学期学費納入期間 12/8(金)~1/12(金)

締

■ 総合型選抜(外国人留学生)

11月募集 ▶P.35

入学金・春学期学費納入期間 12/19(火)~1/12(金)

締





# 総合型選抜 (9月募集/11月募集)

総合型選抜(9月募集/11月募集)は、本学を第一志望とする受験生のための入学者選抜です。志望学部のアドミッション・ポリシーに沿って、科目の筆記試験だけでは測ることができない皆さんの学修への意欲、部活動や課外活動など、さまざまな活動や経験を通じて身に付けた能力や態度などを評価します。学部・学科/コースで設定したさまざまな選抜方法により、入学後に必要な総合的学力としての「知識・技能」「思考力、判断力、表現力」に加え、「主体的に多様な人々と協働して学ぶ態度」を多面的、総合的に評価します。

感染症拡大等の社会情勢により、試験日、選抜方法等を変更する緊急措置を講じる場合があります。  
緊急措置を講じる場合には、関東学院大学受験生サイトにて周知いたしますので、出願前に必ずご確認ください。

● 試験内容の詳細は、受験生サイト掲載の学生募集要項(2023年6月下旬公開予定)にてご確認ください。

	9月	10月	11月	12月	1月
<b>9月募集</b> (横浜・全国)	出願期間 9/13(水)~19(火) 消印有効	試験日 10/15(日)	合格発表日 11/8(水)	入学金納入締切日 11/21(火)	春学期学費納入締切日 1/12(金)
<b>11月募集</b>			出願期間 11/6(月)~14(火) 消印有効	試験日 12/10(日)	合格発表日 12/19(火)
					入学金・春学期学費納入締切日 1/12(金)

## POINT

- 多様な部門(総合評価型、課題型、社会課題型、資格型)で特性を評価し、個性を伸ばす
- 全ての学部において、調査書、大学入学希望理由書、学修計画書の提出が必須
- 9月募集においては、本学キャンパスを含む全国7会場で受験可能！  
仙台、横浜・金沢八景キャンパス、横浜・関内キャンパス、新潟、長野、静岡、福岡
- 国際文化学部英語文化学科において、「9月募集資格型」の成績上位者に、授業の60%を英語で実施、最大40万円の留学奨学金を支給する「特別プログラムGAP」対象者を選抜
- 合格者は「入学金(20万円)」と「初年度年間授業料」が全額免除になる「チャレンジ・スカラシップ選考試験」に挑戦できる！

## 選抜区分

- ・(9月募集) 横浜受験方式：横浜・金沢八景キャンパス  
横浜・関内キャンパスで実施
- ・(9月募集) 全国受験方式：仙台・新潟・長野・静岡・福岡で実施
- ・(11月募集)：横浜・金沢八景キャンパス  
横浜・関内キャンパスで実施

		学部										
		国際文化学部	社会学部	法学部	経済学部	経営学部	理工学部	建築・環境学部	人間共生学部	教育学部	栄養学部	看護学部
(9月募集) 横浜受験方式	総合評価型	●	●	●	●	●	●	●	●	●	●	●
	課題型	●	●				●	●	●			
	社会課題型			●								
	資格型	●	●	●	●	●	●	●	●	●	●	●
(9月募集) 全国受験方式	総合評価型	●	●	●	●	●	●	●	●	●	●	●
	課題型						●	●	●			
	社会課題型			●								
	資格型	●	●	●	●	●	●	●	●	●	●	●
(11月募集)	総合評価型	●	●	●	●	●	●	●	●	●	●	●
	課題型	●*	●		●	●	●	●	●	●	●	●
	社会課題型			●								
	資格型	●	●	●	●	●	●	●	●	●	●	●

※比較文化学科のみ実施

## 共通出願資格

以下のすべてに該当する者。

- 一般選抜の出願資格を有する者。
- 本学の総合型選抜(9月募集/11月募集)の各学科/コース、各部門で定める出願資格を満たす者。
- 本学を専願とする者。

## 入学検定料

35,000円

部門

総合評価型

ココがポイント!

- 書類審査（調査書、大学入学希望理由書、学修計画書）、総合基礎（英語、国語、数学の基礎学力を問う適性検査）、小論文、面接から、総合的に評価する選抜方法です。
- 総合基礎は、3教科60分で、高校の教科書をベースにした基礎学力適性検査を行います。

実施学部



課題型

ココがポイント!

- 本学より提示された課題について、試験当日の課題発表（プレゼンテーション）もしくは実験実習（理工学部のみ）、発表力、表現力、情報収集力を評価します。
- 書類審査と面接も実施します。
- 小論文や総合基礎（英語、国語、数学の基礎学力を問う適性検査）を課す学部もあります。

実施学部



社会課題型

ココがポイント!

- 書類審査（調査書、大学入学希望理由書、学修計画書、課題レポート）、面接、プレゼンテーションから評価する選抜方式です。
- 課題レポートでは、自らが取り組んだ探究学習の成果を「課題発見」「情報収集、分析」「他者との協働」「振り返り、自己分析」「応用、継続」の視点から評価します。

実施学部



資格型

ココがポイント!

- 学科／コース指定の資格取得に関する能力、努力や熱意を評価します。
- 学科／コースによって、指定の資格が異なります。詳細はP.24以降にてご確認ください。

実施学部



選抜方法

選抜の種類	試験の概要	実施学部
書類審査	調査書、大学入学希望理由書、学修計画書を評価します。「法学部 社会課題型」のみ、書類審査に課題レポートを含みます。	全学部・学科／コース
資格取得証明書	学科／コースが設定する基準に基づき、資格取得証明書による得点換算を行います。	
面接 志望理由や大学進学への意欲・熱意をアピールする試験（個人面接形式）	面接時間は部門や選抜方法によって異なりますが、10～15分程度を予定しています。	全学部・学科／コース
小論文 提示されたテーマや文章を読んで、論述する試験	最近の話題やニュース・時事問題のなかから志望学部・学科の学びに関連するテーマなどが出題される傾向が高いです。文字数は学部・学科によって異なりますが、概ね800字前後です。試験時間は60分です。	
課題発表(プレゼンテーション) ・提示された課題について解答・発表する試験 ・自らが取り組んだ社会的課題に関する「探究学習」の成果を発表する試験	提示された課題（自らが取り組んだ社会的課題）に関する発表を行います（一部の学部・学科では、PC等を使用します）。雑誌や本、インターネットなど様々な手段でテーマに関する情報を集め、まとめることや説明する力が求められます。	
実験実習 実験実習を行い、レポートまたは制作で評価する試験	試験当日に、提示された課題に関する実験実習を行い、その発表をします。また、発表時には課題に関する口頭試問があります。ものづくりに対する工夫や知識だけでなく、実験実習への興味や取り組み姿勢なども問われます。	
総合基礎 英語、国語、数学の基礎学力を問う基礎学力適性検査	英語では文法や英文の読解、国語（現代文のみ）では漢字の読みや文章の要点を把握する能力、数学では計算能力など高校の教科書をベースにした基礎学力適性検査を行います。また、数学の出題範囲は、「数学I・数学A」です。全問マークセンス式で、試験時間は3科目で60分です。	

\*学部、学科／コースによって実施される選抜方法は異なります。詳細は学生募集要項で確認してください。

# 総合型選抜(9月募集/11月募集)に関するQ&A

受験生の皆さまからのよくある質問を掲載しました。

下記以外の疑問点等ございましたらアドミッションズセンターにメールまたはお電話でお問い合わせください。

## Q 願書(学生募集要項)はどこでもらえますか？

**A** 願書(学生募集要項)の配布は行っておりません。関東学院大学の総合型選抜(9月募集/11月募集)は、Web出願です。なお、「学生募集要項」は6月下旬に「受験生サイト」で公開します。(Web掲載のみ)  
※出願する際は、学生募集要項を必ずご確認のうえ、ご準備ください。

## Q 総合型選抜(9月募集/11月募集)は他大学と併願できますか？

**A** 他大学との併願はできません。総合型選抜(9月募集/11月募集)は、合格した場合、必ず入学手続きをしていただく専願の選抜試験です。関東学院大学及び各学部のアドミッション・ポリシーを理解し、本学を第一志望と考えている受験生を対象にしています。

## Q 9月募集(横浜受験方式)/9月募集(全国受験方式)/11月募集で、違いはありますか？

**A** 学部・学科/コースによって実施する部門が異なります。9月募集(全国受験方式)では、仙台・新潟・長野・静岡・福岡の会場で実施します。

## Q オープンキャンパスに参加できないのですが、総合型選抜(9月募集/11月募集)受験の際に不利になりますか？

**A** 本学の総合型選抜(9月募集/11月募集)ではオープンキャンパスの出席点はありませんので不利になることはありません。

## Q 総合型選抜(9月募集/11月募集)と学校推薦型選抜(指定校)の両方へ出願することはできますか？

**A** 本学の総合型選抜(9月募集/11月募集)は、合格した場合、必ず入学手続きをしていただく専願の選抜試験です。学校推薦型選抜(指定校)への出願も検討されている場合は、必ず高等学校の先生に相談してください。

## Q 既卒生や高等学校等卒業程度認定試験合格者でも出願できますか？

**A** 一部の学部・学科、部門を除いて出願することができます。詳細は必ず各学部の選抜方法(P.15～23)で確認してください。

## Q [資格型]に出願する場合、取得見込みでの出願は可能ですか？

**A** 取得見込みでは出願できません。ただし、英語資格・検定試験\*については、各試験の級に合格していなくても対象となるスコアを満たしていれば、出願できます。

\*英語資格・検定試験のスコアについては、2022年4月以降に取得した4技能を対象としたもののみ有効とする。

**Q 総合型選抜(9月募集/11月募集)では、評定平均値の基準がありますか？**

**A** 一部の学部・学科では、部門により出願資格に評定平均値の基準を設けています。詳細は必ず各学部の選抜方法(P.15～23)で確認してください。

**Q 9月募集で不合格となった場合に、11月募集にチャレンジできますか？**

**A** チャレンジが可能です。ただし、あらためて、「Web出願サイトでの出願登録」「入学検定料の納入」「出願書類の郵送」が必要です。

**Q 写真は制服で撮影したほうが良いですか？**

**A** 制服を着用した写真が提出された場合も、提出書類として受理します。ただし、提出された写真は入学後に学生証で利用しますので、私服で撮影した写真の提出をお勧めします。

**Q 試験会場はどこになりますか？**

**A** 試験会場は受験票に記載されています。9月募集(横浜受験方式)と11月募集は、横浜・金沢八景キャンパス/横浜・関内キャンパスのいずれか(学部により異なります)、9月募集(全国受験方式)は、出願登録時に選択された全国会場(仙台・新潟・長野・静岡・福岡のいずれか)になります。

**Q 総合型選抜(9月募集)では、横浜・金沢八景キャンパスで「全国受験方式」の受験はできますか？**

**A** 「全国受験方式」は、仙台・新潟・長野・静岡・福岡に設置された試験会場でのみ受験することができます。横浜会場で受験される場合には「横浜受験方式」に出願してください。

**Q 総合型選抜(9月募集)の「全国受験方式」と「横浜受験方式」での有利・不利はありますか？**

**A** 方式の違いによる有利・不利はありません。それぞれ別の選抜区分として合否判定が行われます。

**Q 総合型選抜(9月募集/11月募集)の合格者を対象とした奨学金や、学費免除の制度はありますか？**

**A** 総合型選抜(9月募集/11月募集)に合格し、入学手続きを完了した方は、チャレンジ・スカラシップ選考試験\*の受験資格を得ることができます。

\* 2024年2月5日(月)のチャレンジ・スカラシップ選考試験(一般選抜(前期日程:3科目(均等配点)型)と同じ問題)を受験し、成績によってスカラシップ生に採用される制度です。受験には、検定料(¥20,000)が別途必要です。(P.23参照)

## 初夏のオープンキャンパス

総合型選抜の課題や評価のポイントを説明します。

**6/25** 横浜・金沢八景キャンパス

[対象学部]  
国際文化学部/社会学部/経済学部/理工学部/建築・環境学部/  
人間共生学部(共生デザイン学科)/教育学部/栄養学部/看護学部

(日曜日)

**7/9** 横浜・関内キャンパス

[対象学部]  
法学部/経営学部/人間共生学部(コミュニケーション学科)

(日曜日)



# 総合型選抜 (9月募集/11月募集) 実施概要

## 国際文化学部

学科/コース	募集	部門	共通出願資格(P.11)に加えて必要な条件	選抜方法
				下記の得点を踏まえ、総合的に判断する
英語文化学科	9月 横浜受験 方式	総合評価型	—	[調査書、大学入学希望理由書、学修計画書] 100点 [総合基礎] 筆記試験(60分) 100点 [小論文] 60分 100点 [面接] 100点
		課題型	—	[調査書、大学入学希望理由書、学修計画書] 100点 [プレゼンテーション、課題英文音読及び英語口頭試問] 100点 [面接] 100点
		資格型★	—	[調査書、大学入学希望理由書、学修計画書] 100点 [資格取得証明書] 100点※1 [面接] 100点
	9月 全国受験 方式	総合評価型	—	[調査書、大学入学希望理由書、学修計画書] 100点 [総合基礎] 筆記試験(60分) 100点 [小論文] 60分 100点 [面接(オンライン)] 100点
		資格型★	—	[調査書、大学入学希望理由書、学修計画書] 100点 [資格取得証明書] 100点※1 [面接(オンライン)] 100点
	11月	総合評価型	高等学校の学業成績の英語評定平均値が3.5以上の者※2	[調査書、大学入学希望理由書、学修計画書] 100点 [総合基礎] 筆記試験(60分) 100点 [小論文] 60分 100点 [面接] 100点
資格型		—	[調査書、大学入学希望理由書、学修計画書] 100点 [資格取得証明書] 100点※1 [面接] 100点	
比較文化学科	9月 横浜受験 方式	総合評価型	—	[調査書、大学入学希望理由書、学修計画書] 100点 [総合基礎] 筆記試験(60分) 100点 [小論文] 60分 100点 [面接] 100点
		課題型	—	[調査書、大学入学希望理由書、学修計画書] 100点 [プレゼンテーション、口頭試問] 100点 [面接] 100点
		資格型	—	[調査書、大学入学希望理由書、学修計画書] 100点 [資格取得証明書] 100点※1 [面接] 100点
	9月 全国受験 方式	総合評価型	—	[調査書、大学入学希望理由書、学修計画書] 100点 [総合基礎] 筆記試験(60分) 100点 [小論文] 60分 100点 [面接(オンライン)] 100点
		資格型	—	[調査書、大学入学希望理由書、学修計画書] 100点 [資格取得証明書] 100点※1 [面接(オンライン)] 100点
	11月	総合評価型	高等学校の学業成績の国語の評定平均値が3.2以上及び 地理歴史の評定平均値が3.2以上の者※2	[調査書、大学入学希望理由書、学修計画書] 100点 [総合基礎] 筆記試験(60分) 100点 [小論文] 60分 100点 [面接] 100点
課題型		—	[調査書、大学入学希望理由書、学修計画書] 100点 [プレゼンテーション、口頭試問] 100点 [面接] 100点	
資格型		—	[調査書、大学入学希望理由書、学修計画書] 100点 [資格取得証明書] 100点※1 [面接] 100点	

※1：2022年4月以降に取得した、本学の定める「英語資格・検定試験」を対象とし、「英語資格・検定試験一覧(P.24)」の基準を満たさない場合には、選考時に得点化されません。

※2：「学業成績全体の評定平均値」とは、高校1年生1学期(もしくは前期)から、高校3年生1学期(もしくは前期)までを指します。

★：成績上位者に、授業の60%を英語で実施、最大40万円の留学奨学金を支給する「特別プログラムGAP」対象者を選抜します。



## 総合型選抜(9月募集／11月募集) 学部別選抜方法

## ■ 社会学部

学科／コース	募集	部門	共通出願資格(P.11)に加えて必要な条件	選抜方法
				下記の得点を踏まえ、総合的に判断する
現代社会学科	9月 横浜受験 方式	総合評価型	—	[調査書、大学入学希望理由書、学修計画書] 100点 [総合基礎]筆記試験(60分) 100点 [小論文] 60分 100点 [面接] 100点
		課題型	—	[調査書、大学入学希望理由書、学修計画書] 100点 [総合基礎]筆記試験(60分) 100点 [プレゼンテーション、口頭試問] 100点 [面接] 100点
		資格型	—	[調査書、大学入学希望理由書、学修計画書] 100点 [資格取得証明書] 100点* [面接] 100点
	9月 全国受験 方式	総合評価型	—	[調査書、大学入学希望理由書、学修計画書] 100点 [総合基礎]筆記試験(60分) 100点 [小論文] 60分 100点 [面接(オンライン)] 100点
		資格型	—	[調査書、大学入学希望理由書、学修計画書] 100点 [資格取得証明書] 100点* [面接(オンライン)] 100点
	11月	総合評価型	—	[調査書、大学入学希望理由書、学修計画書] 100点 [総合基礎]筆記試験(60分) 100点 [小論文] 60分 100点 [面接] 100点
		課題型	—	[調査書、大学入学希望理由書、学修計画書] 100点 [プレゼンテーション、口頭試問] 200点 [面接] 100点
		資格型	—	[調査書、大学入学希望理由書、学修計画書] 100点 [資格取得証明書] 100点* [面接] 100点

※2022年4月以降に取得した、大学の定める「英語資格・検定試験」を対象とし、「英語資格・検定試験一覧(P.24)」の基準を満たさない場合には、選考時に得点化されません。

## 総合型選抜(9月募集／11月募集) 学部別選抜方法

### 法学部

学科／コース	募集	部門	共通出願資格(P.11)に加えて必要な条件	選抜方法
				下記の得点を踏まえ、総合的に判断する
法学科 地域創生学科	9月 横浜受験 方式	総合評価型	高等学校の学業成績全体の評定平均値が3.0以上の者 <sup>※2</sup>	[調査書、大学入学希望理由書、学修計画書] 100点 [総合基礎] 筆記試験(60分) 100点 [小論文] 60分 100点 [面接] 100点
		社会課題型	高等学校の学業成績全体の評定平均値が3.0以上の者 <sup>※2</sup>	[調査書、大学入学希望理由書、学修計画書、課題レポート]100点 [面接(口頭試問を含む)、プレゼンテーション] 100点
		資格型	—	[調査書、大学入学希望理由書、学修計画書] 100点 [資格取得証明書] 100点 <sup>※1</sup> [面接] 100点
	9月 全国受験 方式	総合評価型	高等学校の学業成績全体の評定平均値が3.0以上の者 <sup>※2</sup>	[調査書、大学入学希望理由書、学修計画書] 100点 [総合基礎] 筆記試験(60分) 100点 [小論文] 60分 100点 [面接(オンライン)] 100点
		社会課題型	高等学校の学業成績全体の評定平均値が3.0以上の者 <sup>※2</sup>	[調査書、大学入学希望理由書、学修計画書、課題レポート]100点 [面接(口頭試問を含む)、プレゼンテーション(オンライン)] 100点
		資格型	—	[調査書、大学入学希望理由書、学修計画書] 100点 [資格取得証明書] 100点 <sup>※1</sup> [面接(オンライン)] 100点
	11月	総合評価型	高等学校の学業成績全体の評定平均値が3.0以上の者 <sup>※2</sup>	[調査書、大学入学希望理由書、学修計画書] 100点 [総合基礎] 筆記試験(60分) 100点 [小論文] 60分 100点 [面接] 100点
		資格型	—	[調査書、大学入学希望理由書、学修計画書] 100点 [資格取得証明書] 100点 <sup>※1</sup> [面接] 100点

※1: 2022年4月以降に取得した、本学の定める「英語資格・検定試験」を対象とし、「英語資格・検定試験一覧(P.24)」の基準を満たさない場合には、選考時に得点化されません。

※2: 「学業成績全体の評定平均値」とは、高校1年生1学期(もしくは前期)から、高校3年生1学期(もしくは前期)までを指します。

## 総合型選抜(9月募集/11月募集) 学部別選抜方法

## ■ 経済学部

学科/コース	募集	部門	共通出願資格(P.11)に加えて必要な条件	選抜方法
				下記の得点を踏まえ、総合的に判断する
経済学科	9月 横浜受験 方式	総合評価型	—	[調査書、大学入学希望理由書、学修計画書] 100点 [総合基礎] 筆記試験(60分) 100点 [小論文] 60分 100点 [面接] 40点
		資格型	2024年3月卒業見込みの者	[調査書、大学入学希望理由書、学修計画書] 100点 [資格取得証明書(該当する資格・検定等の証明書をすべて提出すること)] 100点 <sup>※1</sup> [面接] 100点
	9月 全国受験 方式	総合評価型	—	[調査書、大学入学希望理由書、学修計画書] 100点 [総合基礎] 筆記試験(60分) 100点 [小論文] 60分 100点 [面接(オンライン)] 40点
		資格型	2024年3月卒業見込みの者	[調査書、大学入学希望理由書、学修計画書] 100点 [資格取得証明書(該当する資格・検定等の証明書をすべて提出すること)] 100点 <sup>※1</sup> [面接(オンライン)] 100点
	11月	課題型	高等学校の学業成績全体の評定平均値が3.0以上の者 <sup>※2</sup>	[調査書、大学入学希望理由書、学修計画書] 100点 [総合基礎] 筆記試験(60分) 100点 [プレゼンテーション] 100点 [面接] 40点
		資格型	2024年3月卒業見込みの者	[調査書、大学入学希望理由書、学修計画書] 100点 [資格取得証明書(該当する資格・検定等の証明書をすべて提出すること)] 100点 <sup>※1</sup> [面接] 100点

※1: [資格取得証明書]は、学部で定める「対象資格一覧(P.25)」に準じて得点化。「英語」資格は、2022年4月以降に取得した、本学の定める「英語資格・検定試験」を対象とし、「英語資格・検定試験一覧(P.24)」の基準を満たさない場合には、選考時に得点化されません。「簿記・会計」「情報」「パソコン」の資格・検定試験については、有効期限を設けません。

※2: 「学業成績全体の評定平均値」とは、高校1年生1学期(もしくは前期)から、高校3年生1学期(もしくは前期)までを指します。

## ■ 経営学部

学科/コース	募集	部門	共通出願資格(P.11)に加えて必要な条件	選抜方法
				下記の得点を踏まえ、総合的に判断する
経営学科	9月 横浜受験 方式	総合評価型	—	[調査書、大学入学希望理由書、学修計画書] 100点 [総合基礎] 筆記試験(60分) 100点 [小論文] 60分 100点 [面接] 40点
		資格型	以下のすべてに該当する者。 ① 2024年3月卒業見込みの者。 ② 本学で定める「英語資格・検定試験一覧」および経営学部で定める「対象資格一覧」の合計点が60点以上の者。	[調査書、大学入学希望理由書、学修計画書] 100点 [資格取得証明書(該当する資格・検定等の証明書をすべて提出すること)] 100点 <sup>※1</sup> [面接] 100点
	9月 全国受験 方式	総合評価型	—	[調査書、大学入学希望理由書、学修計画書] 100点 [総合基礎] 筆記試験(60分) 100点 [小論文] 60分 100点 [面接(オンライン)] 40点
		資格型	以下のすべてに該当する者。 ① 2024年3月卒業見込みの者。 ② 本学で定める「英語資格・検定試験一覧」および経営学部で定める「対象資格一覧」の合計点が60点以上の者。	[調査書、大学入学希望理由書、学修計画書] 100点 [資格取得証明書(該当する資格・検定等の証明書をすべて提出すること)] 100点 <sup>※1</sup> [面接(オンライン)] 100点
	11月	課題型	高等学校の学業成績全体の評定平均値が3.0以上の者 <sup>※2</sup>	[調査書、大学入学希望理由書、学修計画書] 100点 [総合基礎] 筆記試験(60分) 100点 [プレゼンテーション] 100点 [面接] 40点
		資格型	以下のすべてに該当する者。 ① 2024年3月卒業見込みの者。 ② 本学で定める「英語資格・検定試験一覧」および経営学部で定める「対象資格一覧」の合計点が60点以上の者。	[調査書、大学入学希望理由書、学修計画書] 100点 [資格取得証明書(該当する資格・検定等の証明書をすべて提出すること)] 100点 <sup>※1</sup> [面接] 100点

※1: [資格取得証明書]は、学部で定める「対象資格一覧(P.25)」に準じて得点化。「英語」資格は、2022年4月以降に取得した、本学の定める「英語資格・検定試験」を対象とし、「英語資格・検定試験一覧(P.24)」の基準を満たさない場合には、選考時に得点化されません。「簿記・会計」「情報」「パソコン」の資格・検定試験については、有効期限を設けません。

※2: 「学業成績全体の評定平均値」とは、高校1年生1学期(もしくは前期)から、高校3年生1学期(もしくは前期)までを指します。

## 総合型選抜(9月募集/11月募集) 学部別選抜方法

### 理工学部

学科/コース	募集	部門	共通出願資格(P.11)に加えて必要な条件	選抜方法
				下記の得点を踏まえ、総合的に判断する
全コース	9月 横浜受験 方式	課題型	—	[調査書、大学入学希望理由書、学修計画書] 100点 [プレゼンテーションまたは実験実習、口頭試問] 100点 <sup>※1</sup> [面接] 100点
		資格型	以下のいずれかの資格を有する者。 ① 本学で定める「英語資格・検定試験一覧」に記載の資格・得点を有する者。 ② 理工学部で定める「対象資格一覧」に記載の資格・検定等のポイントを5ポイント以上有する者。	[調査書、大学入学希望理由書、学修計画書] 100点 [資格取得証明書] 100点 <sup>※2</sup> [面接] 100点
	9月 全国受験 方式	課題型	—	[調査書、大学入学希望理由書、学修計画書] 100点 [課題レポート・口頭試問(オンライン)] 100点 [面接(オンライン)] 100点
		資格型	以下のいずれかの資格を有する者。 ① 本学で定める「英語資格・検定試験一覧」に記載の資格・得点を有する者。 ② 理工学部で定める「対象資格一覧」に記載の資格・検定等のポイントを5ポイント以上有する者。	[調査書、大学入学希望理由書、学修計画書] 100点 [資格取得証明書] 100点 <sup>※2</sup> [面接(オンライン)] 100点
	11月	課題型	—	[調査書、大学入学希望理由書、学修計画書] 100点 [プレゼンテーションまたは実験実習、口頭試問] 100点 <sup>※1</sup> [面接] 100点
		資格型	以下のいずれかの資格を有する者。 ① 本学で定める「英語資格・検定試験一覧」に記載の資格・得点を有する者。 ② 理工学部で定める「対象資格一覧」に記載の資格・検定等のポイントを5ポイント以上有する者。	[調査書、大学入学希望理由書、学修計画書] 100点 [資格取得証明書] 100点 <sup>※2</sup> [面接] 100点

※1: プレゼンテーションと実験実習を両方行う場合もあります。詳細は、課題公表時に発表します。

※2: [資格取得証明書]は、学部で定める「対象資格一覧(P.26～30)」に準じて得点化。「英語」資格は、2022年4月以降に取得した、本学の定める「英語資格・検定試験」を対象とし、「英語資格・検定試験一覧(P.24)」の基準を満たさない場合には、選考時に得点化されません。「英語資格・検定試験」以外に定める「対象資格一覧(P.26～P.30)」の資格・検定等については、有効期限を設けません。

## 総合型選抜(9月募集/11月募集) 学部別選抜方法

## ■ 建築・環境学部

学科/コース	募集	部門	共通出願資格(P.11)に加えて必要な条件	選抜方法
				下記の得点を踏まえ、総合的に判断する
建築・環境学科	9月 横浜受験 方式	課題型	—	[調査書、大学入学希望理由書、学修計画書] 100点 [小論文] 60分 100点 [課題発表(プレゼンテーション)、口頭試問] 100点 [面接] 100点
		資格型	以下のいずれかの資格を有する者。 ① 本学で定める「英語資格・検定試験一覧」に記載の資格・得点を有する者。 ② 建築・環境学部で定める「対象資格一覧」に記載の資格・検定等のポイントを7ポイント以上有する者。	[調査書、大学入学希望理由書、学修計画書] 100点 [資格取得証明書] 100点* [取得した資格に関する小論文] 60分 100点 [面接] 100点
	9月 全国受験 方式	課題型	—	[調査書、大学入学希望理由書、学修計画書] 100点 [小論文] 60分 100点 [課題発表(プレゼンテーション)、口頭試問(オンライン)] 100点 [面接(オンライン)] 100点
		資格型	以下のいずれかの資格を有する者。 ① 本学で定める「英語資格・検定試験一覧」に記載の資格・得点を有する者。 ② 建築・環境学部で定める「対象資格一覧」に記載の資格・検定等のポイントを7ポイント以上有する者。	[調査書、大学入学希望理由書、学修計画書] 100点 [資格取得証明書] 100点* [取得した資格に関する小論文] 60分 100点 [面接(オンライン)] 100点
	11月	課題型	—	[調査書、大学入学希望理由書、学修計画書] 100点 [小論文] 60分 100点 [課題発表(プレゼンテーション)、口頭試問] 100点 [面接] 100点
		資格型	以下のいずれかの資格を有する者。 ① 本学で定める「英語資格・検定試験一覧」に記載の資格・得点を有する者。 ② 建築・環境学部で定める「対象資格一覧」に記載の資格・検定等のポイントを7ポイント以上有する者。	[調査書、大学入学希望理由書、学修計画書] 100点 [資格取得証明書] 100点* [取得した資格に関する小論文] 60分 100点 [面接] 100点

※[資格取得証明書]は、学部で定める「対象資格一覧(P.26～30)」に準じて得点化。「英語」資格は、2022年4月以降に取得した、本学の定める「英語資格・検定試験」を対象とし、「英語資格・検定試験一覧(P.24)」の基準を満たさない場合には、選考時に得点化されません。「英語資格・検定試験」以外に定める「対象資格一覧(P.26～P.30)」の資格・検定等については、有効期限を設けません。

総合型選抜(9月募集 / 11月募集) 学部別選抜方法

人間共生学部

学科/コース	募集	部門	共通出願資格(P.11)に加えて必要な条件	選抜方法
				下記の得点を踏まえ、総合的に判断する
コミュニケーション学科	9月 横浜受験 方式	総合評価型	—	[調査書、大学入学希望理由書、学修計画書] 100点 [総合基礎] 筆記試験(60分) 100点 [小論文] 60分 100点 [面接] 100点
		課題型	—	[調査書、大学入学希望理由書、学修計画書] 100点 [課題発表(プレゼンテーション)、口頭試問] 100点 [面接] 100点
		資格型	—	[調査書、大学入学希望理由書、学修計画書] 100点 [資格取得証明書] 100点*1 [面接] 100点
	9月 全国受験 方式	総合評価型	—	[調査書、大学入学希望理由書、学修計画書] 100点 [総合基礎] 筆記試験(60分) 100点 [小論文] 60分 100点 [面接(オンライン)] 100点
		課題型	—	[調査書、大学入学希望理由書、学修計画書] 100点 [課題発表(プレゼンテーション)、口頭試問(オンライン)] 100点 [面接(オンライン)] 100点
		資格型	—	[調査書、大学入学希望理由書、学修計画書] 100点 [資格取得証明書] 100点*1 [面接(オンライン)] 100点
	11月	総合評価型	高等学校の学業成績全体の評定平均値が3.2以上の者*2	[調査書、大学入学希望理由書、学修計画書] 100点 [総合基礎] 筆記試験(60分) 100点 [小論文] 60分 100点 [面接] 100点
		課題型	—	[調査書、大学入学希望理由書、学修計画書] 100点 [課題発表(プレゼンテーション)、口頭試問] 100点 [面接] 100点
		資格型	—	[調査書、大学入学希望理由書、学修計画書] 100点 [資格取得証明書] 100点*1 [面接] 100点
共生デザイン 学科	9月 横浜受験 方式	総合評価型	—	[調査書、大学入学希望理由書、学修計画書] 100点 [総合基礎] 筆記試験(60分) 100点 [小論文] 60分 100点 [面接] 100点
		課題型	—	[調査書、大学入学希望理由書、学修計画書] 100点 [課題発表(プレゼンテーション)、口頭試問] 100点 [面接] 100点
		資格型	2024年3月卒業見込みの者	[調査書、大学入学希望理由書、学修計画書] 100点 [資格取得証明書] 100点*3 [小論文] 60分 100点 [面接] 100点
	9月 全国受験 方式	総合評価型	—	[調査書、大学入学希望理由書、学修計画書] 100点 [総合基礎] 筆記試験(60分) 100点 [小論文] 60分 100点 [面接(オンライン)] 100点
		課題型	—	[調査書、大学入学希望理由書、学修計画書] 100点 [課題発表(プレゼンテーション)、口頭試問(オンライン)] 100点 [面接(オンライン)] 100点
		資格型	2024年3月卒業見込みの者	[調査書、大学入学希望理由書、学修計画書] 100点 [資格取得証明書] 100点*3 [小論文] 60分 100点 [面接(オンライン)] 100点
	11月	総合評価型	高等学校の学業成績全体の評定平均値が3.2以上の者*2	[調査書、大学入学希望理由書、学修計画書] 100点 [総合基礎] 筆記試験(60分) 100点 [小論文] 60分 100点 [面接] 200点
		課題型	—	[調査書、大学入学希望理由書、学修計画書] 100点 [課題発表(プレゼンテーション)、口頭試問] 100点 [面接] 100点
		資格型	2024年3月卒業見込みの者	[調査書、大学入学希望理由書、学修計画書] 100点 [資格取得証明書] 100点*3 [小論文] 60分 100点 [面接] 200点

\*1: [資格取得証明書]は、学科で定める「対象資格一覧(P.31)」に準じて得点化。「英語」資格は、2022年4月以降に取得した、本学で定める「英語資格・検定試験」を対象とし、「英語資格・検定試験一覧(P.24)」の基準を満たさない場合には、選考時に得点化されません。「中国語」「情報」の資格・検定試験については、有効期限を設けません。

\*2: 「学業成績全体の評定平均値」とは、高校1年生1学期(もしくは前期)から、高校3年生1学期(もしくは前期)までを指します。

\*3: 2022年4月以降に取得した、本学で定める「英語資格・検定試験」を対象とし、「英語資格・検定試験一覧(P.24)」の基準を満たさない場合には、選考時に得点化されません。



## 総合型選抜(9月募集/11月募集) 学部別選抜方法

## ■ 教育学部

学科/コース	募集	部門	共通出願資格(P.11)に加えて必要な条件	選抜方法
				下記の得点を踏まえ、総合的に判断する
こども発達学科	9月 横浜受験 方式	総合評価型	—	[調査書、大学入学希望理由書、学修計画書] 100点 [総合基礎] 筆記試験(60分) 100点 [小論文] 60分 100点 [面接] 100点
		資格型	2024年3月卒業見込みの者	[調査書、大学入学希望理由書、学修計画書] 100点 [資格取得証明書] 100点* [小論文] 60分 100点 [面接] 100点
	9月 全国受験 方式	総合評価型	—	[調査書、大学入学希望理由書、学修計画書] 100点 [総合基礎] 筆記試験(60分) 100点 [小論文] 60分 100点 [面接(オンライン)] 100点
		資格型	2024年3月卒業見込みの者	[調査書、大学入学希望理由書、学修計画書] 100点 [資格取得証明書] 100点* [小論文] 60分 100点 [面接(オンライン)] 100点
	11月	総合評価型	—	[調査書、大学入学希望理由書、学修計画書] 100点 [総合基礎] 筆記試験(60分) 100点 [小論文] 60分 100点 [面接] 100点
		資格型	2024年3月卒業見込みの者	[調査書、大学入学希望理由書、学修計画書] 100点 [資格取得証明書] 100点* [小論文] 60分 100点 [面接] 100点

※2022年4月以降に取得した、本学の定める「英語資格・検定試験」を対象とし、「英語資格・検定試験一覧(P.24)」の基準を満たさない場合には、選考時に得点化されません。

## ■ 栄養学部

学科/コース	募集	部門	共通出願資格(P.11)に加えて必要な条件	選抜方法
				下記の得点を踏まえ、総合的に判断する
管理栄養学科	9月 横浜受験 方式	総合評価型	—	[調査書、大学入学希望理由書、学修計画書] 100点 [総合基礎] 筆記試験(60分) 100点 [小論文] 60分 100点 [面接] 100点
		資格型	以下のすべてに該当する者。 1. 高等学校の学業成績全体の評定平均値が3.5以上かつ、「生物基礎」及び「化学基礎」を履修し理科の評定平均値が3.8以上の者 <sup>※1</sup> 2. 本学で定める「英語資格・検定試験一覧(P.24)」に記載の資格・得点を有する者 <sup>※2</sup>	[調査書、大学入学希望理由書、学修計画書] 100点 [小論文] 60分 100点 [面接] 100点
	9月 全国受験 方式	総合評価型	—	[調査書、大学入学希望理由書、学修計画書] 100点 [総合基礎] 筆記試験(60分) 100点 [小論文] 60分 100点 [面接(オンライン)] 100点
	11月	総合評価型	—	[調査書、大学入学希望理由書、学修計画書] 100点 [総合基礎] 筆記試験(60分) 100点 [小論文] 60分 100点 [面接] 100点
		資格型	以下のすべてに該当する者。 1. 高等学校の学業成績全体の評定平均値が3.5以上かつ、「生物基礎」及び「化学基礎」を履修し理科の評定平均値が3.8以上の者 <sup>※1</sup> 2. 本学で定める「英語資格・検定試験一覧(P.24)」に記載の資格・得点を有する者 <sup>※2</sup>	[調査書、大学入学希望理由書、学修計画書] 100点 [小論文] 60分 100点 [面接] 100点

※1:「学業成績全体の評定平均値」とは、高校1年生1学期(もしくは前期)から、高校3年生1学期(もしくは前期)までを指します。

※2: 2022年4月以降に取得した、本学の定める「英語資格・検定試験」を対象とし、「英語資格・検定試験一覧(P.24)」のいずれかのCEFR基準を満たさない場合には、出願資格として認められません。

## ■ 看護学部

学科/コース	募集	部門	共通出願資格(P.11)に加えて必要な条件	選抜方法
				下記の得点を踏まえ、総合的に判断する
看護学科	9月 横浜受験 方式	総合評価型	—	[調査書、大学入学希望理由書、学修計画書] 100点 [総合基礎] 筆記試験(60分) 100点 [小論文] 60分 100点 [面接] 100点
	9月 全国受験 方式	総合評価型	—	[調査書、大学入学希望理由書、学修計画書] 100点 [総合基礎] 筆記試験(60分) 100点 [小論文] 60分 100点 [面接(オンライン)] 100点
	11月	総合評価型	高等学校の学業全体の評定平均値が3.2以上かつ、「生物基礎」及び「化学基礎」を履修し、理科の評定平均値が3.5以上の者*	[調査書、大学入学希望理由書、学修計画書] 100点 [総合基礎] 筆記試験(60分) 100点 [小論文] 60分 100点 [面接] 100点

※「学業成績全体の評定平均値」とは、高校1年生1学期(もしくは前期)から、高校3年生1学期(もしくは前期)までを指します。

## チャレンジ・スカラシップ制度

総合型選抜及び学校推薦型選抜の合格者を対象に、入学時「給付型奨学金(スカラシップ)」にチャレンジできる制度です。この試験で点数が満たない場合でも合格の権利を失うことはありません。入学の権利を確保しながらスカラシップ生にチャレンジできる制度です。

### メリット1

入学金・  
初年度年間授業料最大  
**122.5万円**免除

※看護学科の場合。

### メリット2

最大**4年間**  
継続可能

※2年次以降は成績基準を満たした場合。

### メリット3

全国**19会場**  
で受験可能

安心して地元で受験できる。

- 選考試験：チャレンジ・スカラシップ選考試験は、2/5(月)の一般選抜【前期日程3科目(均等配点)型】と同一の問題を使用します。
- 出願資格：総合型選抜(9月募集/11月募集/社会人/帰国生/学院内11月募集/オーブ)、学校推薦型選抜(指定校/スポーツ1期)に合格し、入学手続きを完了した者。
- 検定料：20,000円
- 採用基準：一般選抜【前期日程3科目(均等配点)型】で採用されるスカラシップ生の試験結果と同等程度とします。
- 免除内容：入学金・初年度年間授業料全額。※2年次以降は成績基準を満たした場合。

英語対象資格一覧

**全学部共通 英語資格・検定試験一覧**

※各資格・検定試験のスコアについては、2022年4月以降に取得した4技能を対象としたもののみ有効とします。  
 ※取得の基準日は、合格発表日とします。

- ① 総合型選抜(9月募集/11月募集) [資格型] における「英語資格・検定試験一覧」及び、資格取得証明書による換算得点は以下の通りです。
- ② 一般選抜前期日程、後期日程における「英語外部試験利用型」の換算得点は以下の通りです。

CEFR	換算得点
C2	100点
C1	
B2	
B1	80点
A2	60点

CEFR	資格・検定	実施または認定団体	スコア
C2	ケンブリッジ英語検定(C1 Advanced)	ケンブリッジ大学英語検定機構	200-210
	ケンブリッジ英語検定(C2 Proficiency)	ケンブリッジ大学英語検定機構	200-230
	IELTS	公益財団法人 日本英語検定協会	8.5-9.0
C1	ケンブリッジ英語検定(B2 First/for schools)	ケンブリッジ大学英語検定機構	180-190
	ケンブリッジ英語検定(C1 Advanced)	ケンブリッジ大学英語検定機構	180-199
	ケンブリッジ英語検定(C2 Proficiency)	ケンブリッジ大学英語検定機構	180-199
	実用英語技能検定(1級)	公益財団法人 日本英語検定協会	2600-3299
	GTEC (CBT)	ベネッセコーポレーション	1350-1400
	IELTS	公益財団法人 日本英語検定協会	7.0-8.0
	TEAP	公益財団法人 日本英語検定協会	375-400
	TEAP CBT	公益財団法人 日本英語検定協会	800
	TOEFL iBT	教育試験サービス(ETS)	95-120
	TOEIC L&R/TOEIC S&W	教育試験サービス(ETS)	1845-1990
	B2	ケンブリッジ英語検定(B1 Preliminary/for schools)	ケンブリッジ大学英語検定機構
ケンブリッジ英語検定(B2 First/for schools)		ケンブリッジ大学英語検定機構	160-179
ケンブリッジ英語検定(C1 Advanced)		ケンブリッジ大学英語検定機構	160-179
実用英語技能検定(準1級)		公益財団法人 日本英語検定協会	2300-2599
実用英語技能検定(1級)		公益財団法人 日本英語検定協会	2304-2599
GTEC (Advanced)		ベネッセコーポレーション	1180-1280
GTEC (CBT)		ベネッセコーポレーション	1180-1349
IELTS		公益財団法人 日本英語検定協会	5.5-6.5
TEAP		公益財団法人 日本英語検定協会	309-374
TEAP CBT		公益財団法人 日本英語検定協会	600-795
TOEFL iBT		教育試験サービス(ETS)	72-94
B1	TOEIC L&R/TOEIC S&W	教育試験サービス(ETS)	1560-1840
	ケンブリッジ英語検定(A2 Key/for schools)	ケンブリッジ大学英語検定機構	140-150
	ケンブリッジ英語検定(B1 Preliminary/for schools)	ケンブリッジ大学英語検定機構	140-159
	ケンブリッジ英語検定(B2 First/for schools)	ケンブリッジ大学英語検定機構	140-159
	実用英語技能検定(2級)	公益財団法人 日本英語検定協会	1950-2299
	実用英語技能検定(準1級)	公益財団法人 日本英語検定協会	1980-2299
	GTEC (Basic)	ベネッセコーポレーション	930-1080
	GTEC (Advanced)	ベネッセコーポレーション	930-1179
	GTEC (CBT)	ベネッセコーポレーション	930-1179
	IELTS	公益財団法人 日本英語検定協会	4.0-5.0
	TEAP	公益財団法人 日本英語検定協会	225-308
A2	TEAP CBT	公益財団法人 日本英語検定協会	420-595
	TOEFL iBT	教育試験サービス(ETS)	42-71
	TOEIC L&R/TOEIC S&W	教育試験サービス(ETS)	1150-1555
	ケンブリッジ英語検定(A2 Key/for schools)	ケンブリッジ大学英語検定機構	120-139
	ケンブリッジ英語検定(B1 Preliminary/for schools)	ケンブリッジ大学英語検定機構	120-139
	実用英語技能検定(準2級)	公益財団法人 日本英語検定協会	1700-1949
	実用英語技能検定(2級)	公益財団法人 日本英語検定協会	1728-1949
	GTEC (Core)	ベネッセコーポレーション	680-840
	GTEC (Basic)	ベネッセコーポレーション	680-929
	GTEC (Advanced)	ベネッセコーポレーション	680-929
	GTEC (CBT)	ベネッセコーポレーション	680-929
A2	TEAP	公益財団法人 日本英語検定協会	135-224
	TEAP CBT	公益財団法人 日本英語検定協会	235-415
	TOEIC L&R/TOEIC S&W	教育試験サービス(ETS)	625-1145

※ケンブリッジ英語検定及び実用英語技能検定については、対象スコアをクリアしていれば、検定の級に不合格でも出願可能。  
 ※対象スコアの範囲を超えたスコアを保有している場合は、各級の上限スコアでCEFR判定します。  
 ※TOEIC L&R/TOEIC S&WはOfficial Scoreのみ。TOEIC S&Wのスコアを2.5倍にして合算したスコアとします。  
 ※TOEFL iBTはTest Date スコアのみを出願スコアとして活用します。(My Best™スコアは活用しません)  
 ※実用英語技能検定は英検CBT (S-CBT)、S-Interviewを含みます。  
 ※GTECはアセスメント版を除きます。  
 ※資格取得証明書はコピーも可。

総合型選抜「オリーブ」

学校推薦型選抜「指定校」

総合型選抜「外国人留学生」

一般選抜「前期日程」

一般選抜「中期日程」

一般選抜「後期日程」

大学入学共通テスト利用選抜

総合型選抜(9月募集/11月募集) 学部別対象資格一覧

**経済学部** **経営学部** **対象資格一覧・資格取得証明書得点換算表**

総合型選抜(9月募集/11月募集) [資格型] における、各資格・検定試験の資格取得証明書による得点は以下の通りです。  
一覧表に記載のある、すべての資格・検定取得証明書(コピー可)を提出してください。

複数の資格を有する場合は、点数を合算して(上限100点)、選考上評価されます。

ただし[英語][簿記・会計][情報][パソコン]の同一区分内では、最高点の資格・検定しか加点されません。

例1: 実用英語技能検定準2級(CEFR:A2)と簿記能力検定3級(全国経理教育協会)の場合:

→ 実用英語技能検定準2級(CEFR:A2) 60点+簿記能力検定3級(全国経理教育協会) 20点=80点

例2: 日商簿記検定3級(日本商工会議所)、簿記能力検定3級(全国経理教育協会)、情報処理技能検定(表計算)2級の場合:

→ 日商簿記検定3級(日本商工会議所) 40点+情報処理技能検定(表計算)2級40点=80点

区分	資格・検定の名称	実施団体名	A (100点)	B (80点)	C (60点)	D (40点)	E (20点)
英語	対象となる資格・検定の種類及び得点換算については「英語資格・検定試験一覧」(P.24)を参照のこと		CEFR (C2・C1・B2)	CEFR (B1)	CEFR (A2)		
簿記・会計	日商簿記検定(CBTを含む)	日本商工会議所	1級	2級		3級	
	簿記能力検定	全国経理教育協会	上級		1級	2級	3級
	簿記実務検定試験	全国商業高等学校協会			1級	2級	
情報	基本情報技術者試験	情報処理推進機構	合格				
	ITパスポート試験	情報処理推進機構		合格			
パソコン	情報処理検定(ビジネス情報部門、プログラミング部門のいずれか)	全国商業高等学校協会			1級	2級	
	情報処理技能検定(表計算)	日本情報処理検定協会		初段	1級・準1級	2級・準2級	
	情報処理技能検定(データベース)	日本情報処理検定協会			1級	2級	
	ホームページ作成検定	日本情報処理検定協会			1級	2級	
	情報検定(J検) 情報システム試験	職業教育・キャリア教育財団			システムエンジニア認定、プログラマ認定		
	情報検定(J検) 情報活用試験	職業教育・キャリア教育財団		1級	2級	3級	
	マイクロソフトオフィススペシャリスト (Word, Excel, PowerPoint, Accessのいずれか1つ以上)	オデッセイコミュニケーションズ			上級 (エキスパート)	一般 (スペシャリスト)	

## 総合型選抜(9月募集／11月募集) 学部別対象資格一覧

**理工学部 資格取得証明書得点換算表**

総合型選抜(9月募集／11月募集) [資格型] における「ジュニアマイスター顕彰に係わる資格・検定・コンテスト等のポイント」及び「英語資格・検定試験一覧」の資格取得証明書による得点は以下の通りです。

**1. 「英語資格・検定試験一覧」の資格取得証明書による得点換算表**

CEFR	換算得点
C2	100点
C1	
B2	
B1	80点
A2	60点

※対象となる「英語資格・検定試験一覧」はP.24を参照

**2. ジュニアマイスター顕彰に係わる資格・検定・コンテスト等のポイントの得点換算表**

ポイント	換算得点
20pt以上	100点
12～19pt	90点
5～11pt	80点

※ジュニアマイスター顕彰に係わる資格・検定・コンテスト等についてはP.27～30を参照

「ジュニアマイスター顕彰に係わる資格・検定・コンテスト等」に加えて、「英語資格・検定試験一覧 (P.24)」に記載の資格・得点を有する場合は、以下の「CEFRポイント換算表」のポイントを加算できます。

**CEFRポイント換算表**

CEFR	ポイント
C2	30pt
C1	
B2	
B1	20pt
A2	7pt

**建築・環境学部 資格取得証明書得点換算表**

総合型選抜(9月募集／11月募集) [資格型] における「ジュニアマイスター顕彰に係わる資格・検定・コンテスト等のポイント」及び「英語資格・検定試験一覧」の資格取得証明書による得点は以下の通りです。

**1. 「英語資格・検定試験一覧」の資格取得証明書による得点換算表**

CEFR	換算得点
C2	100点
C1	
B2	
B1	80点
A2	60点

※対象となる「英語資格・検定試験一覧」はP.24を参照

**2. ジュニアマイスター顕彰に係わる資格・検定・コンテスト等のポイントの得点換算表**

ポイント	換算得点
20pt以上	100点
12～19pt	90点
7～11pt	80点

※ジュニアマイスター顕彰に係わる資格・検定・コンテスト等についてはP.27～30を参照



総合型選抜(9月募集 / 11月募集) 学部別対象資格一覧

**理工学部** **建築・環境学部** **対象資格一覧**

以下の全国工業高等学校長協会「ジュニアマイスター顕彰に係わる区分表」(2022年度後期区分表)に準拠し、記載されている資格・検定等を対象資格とします。ご不明な点は、アドミッションズセンターまで問い合わせください。

注1: 建築・環境学部は、太枠内の資格のみ対象とします。

注2: ジュニアマイスター顕彰に係わる区分表の2022年度後期区分表に準拠しています。2023年度前期区分表ではありませんので、ご注意ください。

区分1 ジュニアマイスター顕彰に係わる区分表【資格・検定等】(2022年度後期区分表)

類型	区分番号	資格・検定等の名称	実施団体名	資格・検定等の区分記号及び点数						備考			
				S 30ポイント	A 20ポイント	B 12ポイント	C 7ポイント	D 4ポイント	E 2ポイント		F 1ポイント		
全工協主催	101	計算技術検定	(公社)全国工業高等学校長協会		1級			2級					
	102	情報技術検定			特別表彰	1級			2級		3級		
	103	基礎製図検定									○		
	104	機械製図検定					特別賞	○					
	105	パソコン利用技術検定				1級				2級		3級	
	106	リスニング英語検定				1級			2級			3級	
	107	初級CAD検定										○	
	108	グラフィックデザイン検定				1級	準1級	2級		3級			
	109	高等学校工業基礎学力テスト					95以上	90以上		85以上	80以上	70以上	
教養系	112	技術英語能力検定	(公社)日本技術英語協会	プロフェッショナル	プロフェッショナル	1級		2級		3級			
	113	日本漢字能力検定	(公財)日本漢字能力検定協会			1級		準1級		2級		準2級	
	114	実用数学技能検定	(公財)日本数学検定協会			1級		準1級		2級		準2級	
技能・技術	121	技能士	厚生労働省[中央職業能力開発協会]		2級	3級							
	126	情報配線施工技能検定	厚生労働省[(特非)高度情報通信推進協議会]			2級		3級					
	127	知的財産管理技能検定	厚生労働省[(一社)知的財産教育協会]			2級		3級					
	128	ウェブデザイン技能検定	厚生労働省[(特非)インターネットスキル認定普及協会]			2級		3級					
	129	機械保全技能検定	厚生労働省			2級		3級					
	130	機械保全技能検定[129と異なる作業]	(公社)日本プラントメンテナンス協会					2級		3級			
機械系	137	技術士補	(公社)日本技術士会	技術士補									
	141	ボイラー技士	厚生労働省[(公財)安全衛生技術試験協会]		1級学科			2級免許取得					
	142	JIS溶接技能者評価試験	(一社)日本溶接協会		専門級	基本級							
	145	自動車整備士	国土交通省			3級							
電気系	151	電気主任技術者	経済産業省	3種以上								科目合格は申請不可	
	152	電気工事士	[(一財)電気技術者試験センター]		1種技能合格			2種				筆記のみの合格は申請不可	
	153	ラジオ・音響技能検定	(公財)国際文化カレッジ						2級			3級	
デザイン系	161	色彩士検定	(特非)全国美術デザイン専門学校教育振興会					1級		2級		3級	
	162	カラーコーディネーター検定	東京商工会議所			アドバンス			スタンダード				
	163	色彩検定	(公社)色彩検定協会			1級		2級			3級	UC級	
	164	織物設計検定	日本繊維工業教育研究会						2級		3級		
建築・土木系	171	土木施工管理技術検定	国土交通省[(一財)全国建設研修センター]		2級技士補								
	172	建築施工管理技術検定	国土交通省		2級技士補								
	173	電気工事施工管理技術検定	[(一財)建設業振興基金]		2級技士補								
	174	管工事施工管理技術検定	国土交通省		2級技士補								
	175	造園施工管理技術検定	[(一財)全国建設研修センター]		2級技士補								
	176	建設機械施工管理技術検定	国土交通省[(一社)日本建設機械施工協会]		2級技士補								
	177	電気通信工事施工管理技術検定	国土交通省[(一財)全国建設研修センター]		2級技士補								
	178	インテリアコーディネーター資格試験	(公社)インテリア産業協会		○								
	179	測量士・測量士補	国土交通省(国土地理院)	測量士	測量士補								
	180	インテリア設計士	(一財)日本インテリア設計士協会					2級					
	181	建築CAD検定	(一社)全国建築CAD連盟		準1級	2級			3級		4級		
	182	トレース技能検定	(一財)中央工学校生産学習センター					1級	2級		3級	4級	
	183	レタリング技能検定	(一財)国際文化カレッジ		1級			2級		3級		4級	
	184	福祉住環境コーディネーター検定試験	東京商工会議所					2級		3級			
消防試験関係	191	危険物取扱者4類	総務省 [(一財)消防試験研究センター]						乙種4類		丙種		
	192	危険物取扱者(乙種1類)									○		
	193	危険物取扱者(乙種2類)									○		
	194	危険物取扱者(乙種3類)			甲種						○		
	195	危険物取扱者(乙種5類)									○		
	196	危険物取扱者(乙種6類)									○		
	197	消防設備士(1類)				甲種				乙種			
	198	消防設備士(2類)				甲種				乙種			
	199	消防設備士(3類)				甲種				乙種			
	200	消防設備士(4類)			甲種			乙種					
201	消防設備士(5類)			甲種				乙種					
202	消防設備士(6類)							乙種					
203	消防設備士(7類)							乙種					
通信・無線系	231	工事担任者(AI種) / (アナログ系)	総務省[(一財)日本データ通信協会]		総合種・総合通信	1種 / 第一級		2種・3種 / 第二級					
	232	工事担任者(DD種) / (デジタル系)											
	233	陸上特殊無線技士						第一級	第二級	国内電信		第三級	
	234	海上特殊無線技士						第一級	第二級	第三級		レーダー	
	235	航空特殊無線技士						○					
	236	アマチュア無線技士						第一級	第二級	第三級		第四級	
	237	総合無線通信士			第一級	第二級	第三級						
	238	海上無線通信士			第一級	第二級	第三級		第四級				
	239	航空無線通信士				○							
240	陸上無線技術士		第一級	第二級									
241	電気通信主任技術者(伝送交換・線路)	総務省[(一財)日本データ通信協会]	○								いずれか一つ		

総合型選抜(9月募集/11月募集)学部別対象資格一覧

類型	区分番号	資格・検定等の名称	実施団体名	資格・検定等の区分記号及び点数							備考	
				S 30ポイント	A 20ポイント	B 12ポイント	C 7ポイント	D 4ポイント	E 2ポイント	F 1ポイント		
環境・化学系検定	211	公害防止管理者(ダイオキシン)	(一社)産業環境管理協会	○								
	212	公害防止管理者(大気・水質)		1種・3種	2種	4種						
	213	公害防止管理者(騒音・振動・特定粉塵・一般粉塵)				○						
	214	毒物劇物取扱責任者	各都道府県			試験合格者	○					
	215	eco検定試験(環境社会検定)	東京商工会議所						○			
	216	エックス線作業主任者	厚生労働省[(公財)安全衛生技術試験協会]			○						
	217	火薬類取扱保安責任者	経済産業省[(公社)全国火薬類保安協会]			甲種	乙種					
	218	環境管理士検定	(特非)日本環境管理協会						○			
	261	高圧ガス販売主任者	経済産業省[高圧ガス保安協会]						第2種			
	262	高圧ガス製造保安責任者(冷凍機械)			2種	3種						
263	高圧ガス製造保安責任者(液化石油ガス)						○					
264	高圧ガス製造保安責任者(化学機械)			甲種	乙種							
265	エネルギー管理士(熱・電気分野)	(一財)省エネルギーセンター		○								
266	非破壊試験技術者レベル2	(一財)日本非破壊検査協会								261～266は3種類まで		
情報系	221	情報処理技術者試験(応用基本ITパスポート)	(独法)情報処理推進機構	応用	基本	IT						
	222	情報処理技術者試験(情報セキュリティマネジメント)				○						
	271	ITストラテジスト試験		○								
		システムアーキテクト試験		○								
		プロジェクトマネージャ試験		○								
		ネットワークスペシャリスト試験		○								
		データベーススペシャリスト試験		○								
		エンベデッドシステムスペシャリスト試験		○								
		ITサービスマネージャ試験		○								
		システム監査技術者試験		○								
情報処理安全確保支援士試験	○											
情報セキュリティスペシャリスト試験	○											
パソコン系	281	コンピュータサービス技能評価試験 ワープロ部門	中央職業能力開発協会					1級	2級	3級		
		Microsoft office Specialist Word	(株)オデッセイ コミュニケーションズ					上級	一般			
		日本語ワープロ検定				初段	1級・準1級	2級・準2級	3級・4級		いずれか一つ	
		文書デザイン検定	日本情報処理検定協会				1級	2級	3級・4級			
		パソコンスピード認定試験				初段・1級	2級	3級・4級				
	282	文章入力スピード認定試験				特段・初段・1級	準1級・2級	準2級・3級				
		コンピュータサービス技能評価試験 表計算部門	中央職業能力開発協会				1級	2級	3級			
		Microsoft office Specialist Excel	(株)オデッセイ コミュニケーションズ				上級	一般				
		情報処理技能検定(表計算)	日本情報処理検定協会			初段	1級	準1級・2級	準2級・3級・4級		いずれか一つ	
		情報処理技能検定(データベース)					1級	2級	3級・4級			
283	DTP検定	(株)ワークスコーポレーション			2種	3種						
	CGエンジニア検定				エキスパート		ベーシック			いずれか一つ		
	CGクリエイター検定	(公財)CG-ARTS協会			エキスパート		ベーシック					
	マルチメディア検定				エキスパート		ベーシック					
	Webデザイナー検定	(公財)CG-ARTS協会			エキスパート		ベーシック					
284	POP広告クリエイター技能審査試験	(一社)公開経営指導協会						○		いずれか一つ		
	Illustratorクリエイター能力認定試験	ソフトウェア活用能力認定委員会					エキスパート	スタンダード				
	C言語プログラム能力認定試験	(株)サーティファイ					1級	2級	3級			
	プログラミング能力検定(テキスト言語版)	プログラミング能力検定協会				レベル6	レベル5 レベル4	レベル3 レベル2				
	Microsoft office Specialist PowerPoint	(株)オデッセイ コミュニケーションズ						一般(共通)				
286	ホームページ作成検定	日本情報処理検定協会					1級	2級	3級・4級	いずれか一つ		
	プレゼンテーション作成検定						1級	2級	3級・4級			
	パソコン技能検定II種試験	(財)全国情報学習振興協会					1級	2級	3級			
	ICTプロフィエンス検定試験(P検)	ICTプロフィエンス検定協会		1級	2級	準2級・3級	4級					
	デジタル技術検定(情報部門)				1級		2級			いずれか一つ		
287	デジタル技術検定(制御部門)	(公財)国際文化カレッジ			1級		2級					
	デジタル技術検定(情報制御部門)							3級	4級			
	情報検定(J検)情報活用試験	(一財)職業教育・キャリア教育財団					1級	2級	3級			
	2次元CAD利用技術者	(一社)コンピュータ教育振興協会					1級	2級	基礎	いずれか一つ		
	3次元CAD利用技術者	(一社)コンピュータ教育振興協会				1級	準1級	2級				
その他	253	品質管理検定(QC検定)	(一財)日本規格協会			2級		3級	4級			
	291	日本語検定	(特非)日本語検定委員会			1級	準1級	2級	準2級	3級		
	292	建設業経理事務士	(一財)建設業振興基金			2級		3級				
		建設業経理士	(一財)建設業振興基金							4級		
	293	宅地建物取引士	国土交通省(一財)不動産適正取引推進機構			○						
	294	陶磁器能力検定	全国セラミック教育研究会						○			
	295	セラミック能力検定							○			
	296	機械設計技術者試験	(一社)日本機械設計工業会		3級							
	297	染色検定	日本繊維工業教育研究会					2級	3級			
	298	エクステリアプランナー	(公社)日本エクステリア建設業協会					1級	2級			
	299	シスコ技術者認定	シスコ	CCNP	CCNA		CCENT					
	300	全国統一陶芸技能検定	全国セラミック教育研究会					上級	中級	初級		
	301	潜水士	(公財)安全衛生技術試験協会						○			
	302	計量士国家試験	経済産業省	○								
	303	ジーンズソリイ資格認定試験	岡山県アパレル工業組合							○		
	304	モバイル技術基礎検定	MCPC [後援:総務省]								○	
		モバイルシステム技術検定	MCPC [後援:総務省]					2級				
	305	コンクリート製品検定	(一社)全国コンクリート製品協会								初級	
306	ファッションビジネス能力検定						上級	中級	3級			
307	ファッション色彩能力検定	(一社)日本ファッション振興協会					2級	3級				
308	無人航空従事者試験	ドローン検定協会(株)						1級	2級	3級		
309	自主保全士	(公社)日本プラントメンテナンス協会						2級				
310	半導体技術者検定	(一社)パワーデバイスインテグレーション協会		2級3科目	2級2科目	2級1科目	3級					

特記事項 出願にあたっては、次の事項と全国工業高等学校長協会ホームページで関係文書を必ず確認してください。

- 1) 区分欄中の○印は、資格の「取得」、試験の「合格」、講習等の「修了」等を意味します。
- 2) 同一名称(区分番号)の資格・検定を取得した場合は、上位の得点のみとなります。

(建築・環境学部は太枠内のみ対象)

総合型選抜「オリーブ」

学校推薦型選抜「指定校」

総合型選抜「外国人留学生」

一般選抜「前期日程」

一般選抜「中期日程」

一般選抜「後期日程」

大学入学共通テスト利用選抜

総合型選抜(9月募集/11月募集) 学部別対象資格一覧

区分2 ジュニアマイスター顕彰に係わる区分表【競技大会・コンテスト等】(大会・競技会に自ら出場したもの)(2022年度後期区分表)

類型	区分番号	競技大会・コンテスト等の名称	実施団体名	競技大会・コンテスト等の区分記号及び点数							備考
				S 30ポイント	A 20ポイント	B 12ポイント	C 7ポイント	D 4ポイント	E 2ポイント	F 1ポイント	
全工協主催	401	高校生ものづくりコンテスト	(公社)全国工業高等学校長協会	1位 大臣賞	2-3位	ブロック優勝	ブロック入賞 県優勝	県入賞			
	402	全日本ロボット相撲大会 (高校生の部)		全国優勝 大臣賞	全国入賞	地区優勝	地区入賞			操作者のみ該当 一般の部もここで申請	
	403	ジャパンマイコンカーラー Advanced Class		全国優勝 大臣賞	全国入賞	地区優勝	地区入賞			いずれか一つ 団体賞は申請不可	
	403	ジャパンマイコンカーラー Basic Class/Camera Class			全国優勝	全国入賞	地区優勝	地区 2-3位			
ものづくり	411	技能五輪全国大会	中央職業能力開発協会	金銀銅 大臣賞	敢闘賞	都道府県 代表					
	412	若年者ものづくり競技大会	中央職業能力開発協会 [後援:全工協会]		優勝 大臣賞	2-3位	各賞				
プログラム系	421	全国高校生プログラミングコンテスト	全国情報技術教育研究会 [後援:全工協会]		優勝 大臣賞	入賞					
	422	全国高等学校パソコンコンクール (パソコン甲子園)	パソコンコンクール実行委員会 [後援:全工協会]		グランプリ	入賞				本戦のみ該当	
	423	全国高等学校IT簿記選手権 (IT部門のみ)	学校法人 立志舎				全国入賞		地区入賞		
各種競技大会	431	全国高等学校ロボット競技大会	文部科学省、関係団体		優勝 大臣賞	入賞	地区優勝	地区入賞			
	432	マイクロロボコン高校生大会	日本工業大学[後援:全工協会]				優勝	入賞			
	433	アイデアロボット大会	関係団体主催			全国優勝	全国入賞	地区優勝	地区入賞		
	434	ロボカップジャパンオープン		世界大会入賞	全国優勝	全国入賞	地区優勝	地区入賞			
	435	全国ソーラーラジコンカー コンテストin白山	全国ソーラーラジコンカー コンテスト実行委員会[後援:全工協会]					優勝	入賞		
	436	WRO Japan	(特非)WRO Japan		世界大会入賞	全国優勝	全国入賞	地区優勝	地区入賞		
	437	溶接競技大会	関係団体主催			全国優勝	ブロック優勝 全国入賞	ブロック入賞 県大会優勝	県大会 入賞		ブロックとは全工協 9ブロック以上の範囲
その他	451	ワールドエコノムーブ	ワールドエコノムーブ グランプリ協議会					入賞			
		エコデンレース	全自研[後援:全工協会]			バッテリー優勝	バッテリー入賞 充電池優勝	充電池入賞			
		Ene-1GP	(株)モビリティランド					優勝			
	461	高等学校エコカーレース総合大会	エコカーチャンピオンシップ運営委員会					優勝		入賞	
		Hondaエコマイレージ全国大会 (会場:茂木)	本田技研工業[協力:全工協会]			優勝	入賞				グループIIのみ該当
	473	全日本ゼロハンカー大会	全国自動車教育研究会西日本地区					優勝		入賞	
		全日本製造業コマ大戦	全日本製造業コマ大戦協会					G1優勝	G1入賞 G2優勝	G2入賞	G3および特別場所は 申請不可
	474	中高生国際Rubyプログラミング コンテスト	中高生国際Rubyプログラミング コンテスト実行委員会						最優秀	入賞	
	475	スターリングテクノラリー	スターリングテクノラリー技術会			金賞	入賞				
	476	日本情報オリンピック	(特非)情報オリンピック日本委員会		世界大会入賞	金銀銅賞	優秀賞	Aランク			
477	高校生科学技術チャレンジ(JSEC)	朝日新聞社・テレビ朝日			グランドアワード	各種入賞	優等賞				

(建築・環境学部は太枠内のみ対象)

特記事項 出願にあたっては、次の事項と全国工業高等学校長協会ホームページで関係文書を必ず確認してください。

- 1) 同一名称(区分番号)の競技大会・コンテスト等で得点した場合は、上位の得点のみとなります。
- 2) 区分2の入賞は、優秀賞や順位賞(特に記載が無い場合は6位以上)の受賞を意味します。
- 3) 競技大会・コンテスト等に複数で参加した場合は、エントリーメンバーのみ得点とする。その際は、プログラム・参加申込書等の写しを添付してください。

区分3 ジュニアマイスター顕彰に係わる区分表【競技会・コンテスト・コンクール等】(作品等を作成し、競技会・コンテストに出品したもの)(2022年度後期区分表)

類型	区分番号	コンテスト・コンクール等の名称	実施団体名	競技大会・コンテスト等の区分記号及び点数							備考
				S 30ポイント	A 20ポイント	B 12ポイント	C 7ポイント	D 4ポイント	E 2ポイント	F 1ポイント	
全工協主催	501	高校生ものづくりコンテスト ポスターコンクール	(公社)全国工業高等学校長協会			最優秀	優秀				
	502	全国製図コンクール				特別賞	最優秀	優秀	佳作		
	503	高校生技術 アイデアコンテスト全国大会			最優秀	優秀	特別賞		佳作		
	504	機関誌「工業教育」表紙デザイン		(公社)全国工業高等学校長協会 [工業教育編集委員会]				最優秀		優秀	
コンクールコンペ等	511	工高生デザインコンクール	(一社)日本建築協会	最優秀		優秀	入選				
	512	日本建築学会設計競技	(一社)日本建築学会	1位	2位・3位		入選				
	513	全国高校生建築製図コンクール 課題3又は4	東日本建築教育研究会		金賞	銀賞	銅賞	入選			
	514	全国高校生建築製図コンクール 課題2又は4				金賞	銀賞	銅賞	入選		
	515	全国高校生建築製図コンクール 課題1					金賞	銀銅賞	入選		
	516	高校生ものデザインコンテスト		全国高等学校インテリア科教育研究会		最優秀		優秀	優良		
	517	日本工業大学建築設計競技	日本工業大学		1等	2・3等		佳作			
	518	日本大学全国高等学校・建築設計競技	日本大学		最優秀		優秀賞	佳作・奨励			
	519	全国高等学校デザイン選手権大会	東北芸術工科大学			文科大臣賞	2・3位	入賞	入選		
	520	高校生住宅設計コンクール	道都大学		最優秀	優秀	佳作	特別賞		奨励賞	
	521	建築系高校生対象コンペティション	中央工学校		最優秀	優秀	佳作			奨励賞	
	522	3D-CAD プロダクトデザインコンテスト	日本工業大学[後援:全工協会]				最優秀	特別審査員賞	優秀賞	入賞	
	523	高校生の「建築甲子園」	(公社)日本建築士会連合会・ 都道府県建築士会[後援:全工協会]			優勝	準優勝	ベスト8	特別賞、奨励賞		

総合型選抜(9月募集/11月募集)学部別対象資格一覧

類型	区分番号	コンテスト・コンクール等の名称	実施団体名	競技大会・コンテスト等の区分記号及び点数							備考
				S 30ポイント	A 20ポイント	B 12ポイント	C 7ポイント	D 4ポイント	E 2ポイント	F 1ポイント	
コンクール等	531	日本学生科学賞	読売新聞	総理大臣賞	大臣賞	入賞	1等	2・3等		地方入賞	
	532	全日本学生児童発明くふう展	(公社)発明協会(協賛:全工協会)	恩賜記念賞	大臣賞	特別賞	奨励賞	地区入賞			
	533	パテントコンテスト	(独法)工業所有権情報・研修館			主催者賞	特許出願 支援対象者				
	534	デザインパテントコンテスト				主催者賞	意匠登録出願 支援対象者				
	535	エネルギー利用技術作品 コンテスト	日本産業技術教育学会			大臣賞		特別賞 理事長賞		奨励賞 入選	
	536	全国高等学校インテリアデザイン展	(一財)大川インテリア振興センター			文科大臣賞	2・3位	6位以上		各賞	デザイン甲子園
537	明るい選挙啓発ポスター	(公財)明るい選挙推進協会			大臣賞	全国最優秀	全国入賞	地方最優秀	地方優秀		
その他	551	ものづくり大学 高校生建築設計競技	ものづくり大学								理工学部は対象となりませんので、ご注意ください。
		九州産業大学建築設計競技	九州産業大学			大臣賞	最優秀	入賞			
		高校生の建築フレッシュ・アイデアコンペ	工学院大学建築学部								
		全国高校生設計アイデアコンテスト	長崎総合科学大学建築学科								
		高校生けんちくコンテスト	日本工学院、オートデスク(株)								
	551	日本大学全国高等学校土木設計競技	日本大学土木設計協議実行委員会			大臣賞	最優秀		入賞		
	551	電気学会高校生懸賞論文コンテスト	(一社)電気学会			大臣賞	最優秀		入賞		
	554	高校環境化学賞	(一社)日本環境化学会				全国入賞		地区入賞		
555	全日本高校デザイン・イラスト展	全国美術デザイン専門学校教育振興会			大臣賞		理事長賞				
556	パソコン甲子園 (いちまいの絵CG部門)	パソコンコンクール実行委員会 [後援:全工協会]				優秀賞	佳作				

(建築・環境学部は太枠内のみ対象)

特記事項 願にあたっては、次の事項と全国工業高等学校長協会ホームページで関係文書を必ず確認してください。

- 1) 同一名称(区分番号)の競技会・コンテスト等で得点した場合は、上位の得点のみとなります。
- 2) 区分3の入賞は、下位の区分記号に佳作や入賞がある場合はそれより上の賞の受賞を意味し、それ以外で特に記載が無い場合は6位以上の受賞を意味します。
- 3) 競技大会・コンテスト等に応募で参加した場合は、エントリーメンバーのみ得点とする。その際は、募集要項・参加申込書等の写しを添付してください。

願可能な技能士一覧

区分番号	資格・検定等の名称	実施団体名	備考
121	造園/造園工事作業	厚生労働省[中央職業能力開発協会]	この一覧に掲載していない技能士は区分番号121として出願できません。その他の注意事項は、区分表に従ってください。
	鑄造/鑄鉄鑄物鑄造作業		
	金属熱処理/一般熱処理作業		
	金属熱処理/浸炭・浸炭窒化・窒化処理作業		
	機械加工/普通旋盤作業		
	機械加工/数値制御旋盤作業		
	機械加工/フライス盤作業		
	機械加工/平面研削盤作業		
	機械加工/マシニングセンタ作業		
	工場板金/曲げ板金作業		
	めっき/電気めっき作業		
	仕上げ/治工具仕上げ作業		
	仕上げ/金型仕上げ作業		
	仕上げ/機械組立仕上げ作業		
	機械検査/機械検査作業		
	電子機器組立て/電子機器組み立て作業		
	電気機器組立て/配電盤・制御盤組立て作業		
	電気機器組立て/シーケンス制御作業		
	プリント配線板製造/プリント配線板設計作業		
	プリント配線板製造/プリント配線板製造作業		
	内燃機関組立て/量産形内燃機関組立て作業		
	冷凍空調和機器施工/冷凍空調和機器施工作業		
	家具製作/家具手加工作業		
	プラスチック成形/射出成形作業		
	建築大工/大工工事作業		
	とび/とび作業		
	左官/左官作業		
	配管/建築配管作業		
	鉄筋施工/鉄筋組立て作業		
	テクニカルイラストレーション/テクニカルイラストレーション手書き作業		
	テクニカルイラストレーション/テクニカルイラストレーションCAD作業		
	機械・プラント製図/機械製図手書き作業		
	機械・プラント製図/機械製図CAD作業		
	電気製図/配電盤・制御盤製図作業		
	化学分析/化学分析作業		
	貴金属装身具制作/貴金属装身具制作作業		
	広告美術仕上げ/広告面粘着シート仕上げ作業		
	写真/肖像写真デジタル作業		
	商品装飾展示/商品装飾展示作業		
	塗装/金属塗装作業		
型枠施工/型枠工事作業			

(建築・環境学部は太枠内のみ対象)



## 総合型選抜(9月募集/11月募集)学部別対象資格一覧

### 人間共生学部 コミュニケーション学科 対象資格一覧・資格取得証明書得点換算表

総合型選抜(9月募集/11月募集)[資格型]における英語、中国語、情報の各資格・検定試験の資格取得証明書による得点は以下の通りです。

#### 英語資格

CEFR	換算得点
C2	100点
C1	
B2	
B1	80点
A2	60点

※対象となる「英語資格・検定試験一覧」はP.24を参照

#### 中国語資格 (中国語検定試験 一般財団法人日本中国語検定協会主催)

級	換算得点
3級以上	100点
4級	80点
準4級	60点

#### 情報資格 (最も得点の高い資格を得点化)

資格名	主催	換算得点
基本情報技術者	情報処理推進機構	100点
ITパスポート		80点
情報処理検定 ビジネス情報部門 1級	全国商業高等学校協会	60点
情報処理検定 プログラミング部門 1級		60点
情報システム試験	職業教育・キャリア教育財団	60点
情報処理技能検定試験 表計算 初段	日本情報処理検定協会	80点
情報処理技能検定試験 表計算/データベース 1級		60点
ホームページ作成検定試験 1級		60点
MOSエキスパート	オデッセイ・コミュニケーションズ	80点
MOS		60点
日商PC検定(文書作成) 1級	日本商工会議所	100点
日商PC検定(文書作成) 2級		70点
日商PC検定(文書作成) 3級		60点
日商PC検定(データ活用) 1級		100点
日商PC検定(データ活用) 2級		70点
日商PC検定(データ活用) 3級		60点
P検 2級		ICTプロフィシエンシー検定協会
P検 準2級	60点	
P検 3級	60点	



## 総合型選抜(9月募集／11月募集)課題型の課題公表の時期について

総合型選抜「課題型」の一部の学部・学科／コースでは、試験当日に課題発表を行います。  
課題の公表のタイミングは、学科／コースごとに異なります。以下の表を参照してください。

募集	部門	学部	学科／コース	課題	課題の公表方法・時期
9月 横浜受験方式 全国受験方式	課題型	国際文化学部	英語文化学科	プレゼンテーション・課題英文音読	課題は「受験生サイト」で公表します。 公表予定日：6月23日(金)
			比較文化学科	プレゼンテーション	
		社会学部	現代社会学科	プレゼンテーション	
		理工学部	全コース	(横浜受験方式) プレゼンテーションまたは実験実習 (全国受験方式) 課題レポート	
		建築・環境学部	建築・環境学科	プレゼンテーション	
		共生デザイン学科	プレゼンテーション		
11月	課題型	国際文化学部	比較文化学科	プレゼンテーション	課題は「受験生サイト」で公表します。 公表予定日：9月20日(水)
		社会学部	現代社会学科	プレゼンテーション	
		経済学部	経済学科	プレゼンテーション	
		経営学部	経営学科	プレゼンテーション	
		理工学部	全コース	プレゼンテーションまたは実験実習	
		建築・環境学部	建築・環境学科	プレゼンテーション	
		人間共生学部	コミュニケーション学科	プレゼンテーション	
共生デザイン学科	プレゼンテーション				

※記載のスケジュールは、社会情勢等により、変更となる場合がありますので、必ず学生募集要項でご確認ください。

# 総合型選抜 (オリーブ)

全学部  
学科/コース

感染症拡大等の社会情勢により、試験日、選抜方法等を変更する緊急措置を講じる場合があります。  
緊急措置を講じる場合には、関東学院大学受験生サイトにて周知いたしますので、出願前に必ずご確認ください。

●試験内容の詳細は、受験生サイト掲載の学生募集要項(2023年7月上旬公開予定)にてご確認ください。

9月	10月	11月	12月	1月
出願期間 9/13(水)~19(火) 必着	試験日 10/15(日)	合格発表日 11/8(水)		春学期学費納入締切日 1/12(金)

## POINT

- 関東学院大学(含大学院)・関東学院女子短期大学のいずれかの卒業生の子女または孫<sup>※</sup>で、  
本学を専願とし、合格した場合は入学することができる者が対象  
※卒業生の子女または孫とは、父母及び祖父母のいずれかが卒業生で、その子及び孫を指します。
- 高等学校を2024年3月卒業見込みの者、及び外国の高等学校に留学し2023年度中に  
卒業した者、または卒業見込みの者が対象
- 出願資格に学部が定める学業成績の状況(評定平均値)を設定
- 合格者は「入学金(20万円)」を免除。さらに、「初年度年間授業料」が全額免除になる  
「チャレンジ・スカラシップ選考試験<sup>※</sup>試験日2/5」に挑戦できる!

## 学部別出願資格

学部	学業成績の基準
国際文化学部 社会学部 法学部 理工学部 人間共生学部 教育学部	全体の評定平均値が 3.2 以上
経済学部 経営学部	全体の評定平均値が 3.5 以上
建築・環境学部	全体の評定平均値が 3.5 以上であり、かつ、「数学」及び「理科」の評定平均値が 3.8 以上
栄養学部	全体の評定平均値が 3.5 以上であり、かつ、「生物基礎」及び「化学基礎」を履修し「理科」の評定平均値が 3.8 以上
看護学部	全体の評定平均値が 3.8 以上であり、かつ「生物基礎」及び「化学基礎」を履修

※「学業成績全体の評定平均値」とは、高校1年生1学期(もしくは前期)から、高校3年生1学期(もしくは前期)までを指します。

## 試験内容

学部・学科/コース	試験内容
全学部・学科/コース	書類(調査書、大学入学希望理由書、学修計画書)【100点】 小論文60分【100点】、面接【100点】

## 入学検定料

35,000円

## チャレンジ・スカラシップ制度

総合型選抜及び学校推薦型選抜の合格者を対象に、入学時「給付型奨学金(スカラシップ)」にチャレンジできる制度です。この試験で点数が満たない場合でも合格の権利を失うことはありません。入学の権利を確保しながらスカラシップ生にチャレンジできる制度です。

### メリット1

入学金・  
初年度年間授業最大  
122.5万円免除

※看護学科の場合。

### メリット2

最大4年間  
継続可能

※2年次以降は成績基準を満たした場合。

### メリット3

全国19会場  
で受験可能

安心して地元で受験できる。

- 選考試験：チャレンジ・スカラシップ選考試験は、2/5(月)の一般選抜[前期日程3科目(均等配点)型]と同一の問題を使用します。
- 出願資格：総合型選抜(9月募集/11月募集/社会人/帰国生/学院内11月募集/オリーブ)、学校推薦型選抜(指定校/スポーツ1期)に合格し、入学手続きを完了した者。
- 検定料：20,000円
- 採用基準：一般選抜[前期日程3科目(均等配点)型]で採用されるスカラシップ生の試験結果と同等程度とします。
- 免除内容：入学金・初年度年間授業料全額。※2年次以降は成績基準を満たした場合。

# 学校推薦型選抜(指定校)

全学部  
学科/コース

感染症拡大等の社会情勢により、試験日、選抜方法等を変更する緊急措置を講じる場合があります。  
緊急措置を講じる場合には、関東学院大学受験生サイトにて周知いたしますので、出願前に必ずご確認ください。

- 試験内容の詳細は、学生募集要項(2023年9月上旬に高等学校配布予定)にてご確認ください。  
学生募集要項につきましては、本学より受験生への個別発送はいたしません。

11月	12月	1月
出願期間 11/1(水)~6(月) 消印有効	試験日 11/26(日)	合格発表日 12/8(金)
		入学金・春学期学費納入締切日 1/12(金)

## POINT

- 関東学院大学の指定校基準に基づき、指定された高等学校の学校長より推薦された者が出願可能  
※在籍する高等学校が指定校として選定されているかについては、高等学校の進路指導担当の先生にご確認ください。
- 本学を専願とし、志望学科/コースに強い学習意欲を持ち、人物良好な者を、高等学校長の推薦に基づいて選抜
- 合格者には「入学金(20万円)」と「初年度年間授業料」が全額免除になるチャンスあり。  
「チャレンジ・スカラシップ選考試験」※試験日2/5に加え、「チャレンジ・スカラシップ選考試験(指定校)」※試験日2/6のどちらにも挑戦できる!

## 試験内容

学部・学科/コース	試験内容
全学部・学科/コース	大学入学希望理由書、事前課題(小論文)、調査書、面接 ※提出された書類及び面接により審査

## 入学検定料

35,000円

## 学校推薦型選抜(指定校)合格者にはスカラシップ生へのチャンスが2回!

入学の権利を確保しながらスカラシップ生にチャレンジできる制度です。この試験で点数が満たない場合でも合格の権利を失うことはありません。  
学校推薦型選抜(指定校)合格者は2つのチャレンジ・スカラシップ選考試験を受験することができます。

### チャレンジ・スカラシップ制度

■対象：  
総合型選抜及び学校推薦型選抜の合格者

■選考試験：  
2/5(月) 一般選抜[前期日程3科目(均等配点)型]と同一の問題を使用します。

■出願資格：  
総合型選抜(9月募集/11月募集/社会人/帰国生/学院内11月募集/オリーブ)、学校推薦型選抜(指定校/スポーツ1期)に合格し、入学手続きを完了した者。

■検定料：20,000円

■採用基準：  
一般選抜で採用されるスカラシップ生の試験結果と同等程度とします。

■免除内容：  
入学金・初年度年間授業料全額。  
※2年次以降は成績基準を満たした場合。

### メリット1

入学金・初年度年間授業最大

122.5万円免除

※看護学科の場合。

### メリット2

最大4年間継続可能

※2年次以降は成績基準を満たした場合。

### メリット3

全国19会場で受験可能

安心して地元で受験できる。

### 指定校合格者のための チャレンジ・スカラシップ制度

■対象：  
学校推薦型選抜(指定校)の合格者

■選考試験：  
2/6(火) 一般選抜[前期日程2科目型]と同一の問題を使用します。

■出願資格：  
学校推薦型選抜(指定校)に合格し、入学手続きを完了した者。

■検定料：20,000円

■採用基準：  
各学科・各コースの成績上位者1名(全22名)及び、左記の者を除く受験者の成績上位者8名を採用。ただし、選考試験における得点率が60%以上の者に限ります。

■免除内容：  
入学金・初年度年間授業料全額。  
※2年次以降は成績基準を満たした場合。

# 総合型選抜 (外国人留学生) [11月募集] [2月募集]

感染症拡大等の社会情勢により、試験日、選抜方法等を変更する緊急措置を講じる場合があります。  
緊急措置を講じる場合には、関東学院大学受験生サイトにて周知いたしますので、出願前に必ずご確認ください。

● 試験内容の詳細は、受験生サイト掲載の学生募集要項(2023年7月下旬公開予定)にてご確認ください。

	11月	12月	1月
11月募集	出願期間 11/6(月)~14(火) 必着	試験日 12/10(日)	合格発表日 12/19(火)
	入学金・春学期学費納入締切日 1/12(金)		
	2月	3月	
2月募集	出願期間 2/7(水)~10(土) 必着	試験日 3/1(金)	合格発表日 3/8(金)
	入学金・春学期学費納入締切日 3/15(金)		

## 試験内容

学部・学科	試験日	試験内容		
国際文化学部 英語文化学科	11月募集	「英語」(60分)【100点】	「小論文」(60分)【100点】	「書類/面接」【100点】
	2月募集	「書類」【100点】	「面接」【100点】	—
国際文化学部 比較文化学科 経済学部 経営学部	11月募集	「日本語(論文を含む)」(60分)【100点】	「書類/面接」【100点】	—
	2月募集	「書類」【100点】	「面接」【100点】	—
社会学部 法学部 理工学部 建築・環境学部 人間共生学部 教育学部 栄養学部	11月募集	「小論文」(60分)【100点】	「書類/面接」【100点】	—
	2月募集	「書類」【100点】	「面接」【100点】	—

## 入学検定料

35,000円

## 出願資格

外国の国籍を有し下記のいずれかに該当する者

- 外国において、学校教育における12年の課程を修了した者 [ただし、12年の課程のうち、日本の学校教育法に基づく小学校・中学校・高等学校もしくは中等教育学校に在学した期間が通算3年以内である場合も出願資格を有するものとする。指定された準備教育課程(文部科学大臣指定準備教育課程一覽<sup>※1</sup>)または研修施設(文部科学大臣指定研修施設一覽<sup>※1</sup>)に在学した場合は、その在学期間を日本の学校教育法に基づく小学校・中学校・高等学校等に在学したものと同等に取り扱う。]
- 外国における、12年の課程修了相当の学力認定試験に合格した18歳以上の者 [12年未満の課程の場合は、さらに、指定された準備教育課程(文部科学大臣指定準備教育課程一覽<sup>※1</sup>)または研修施設(文部科学大臣指定研修施設一覽<sup>※1</sup>)の課程を修了する必要がある]
- 外国において、指定された11年以上の課程を修了したとされるものであること等の要件を満たす高等学校に対応する学校の課程(文部科学大臣指定高等学校に対応する外国の学校の課程一覽<sup>※1</sup>)を修了した者
- 我が国において、外国の高等学校相当として指定した外国人学校(我が国において、高等学校相当として指定した外国人学校一覽<sup>※1</sup>)を修了した者 [12年未満の課程の場合は、さらに、指定された準備教育課程(文部科学大臣指定準備教育課程一覽<sup>※1</sup>)を修了する必要がある]
- 高等学校と同等と認定された在外教育施設[文部科学大臣認定等在外教育施設(高等部を設置するもの)一覽<sup>※1</sup>]の課程を修了した者
- 外国の大学入学資格である国際バカロレア、アビトゥア、バカロレア、GCEALレベルを保有する者
- 国際的な評価団体(WASC、CIS、ACSI)の認定を受けた教育施設(国際的な評価団体認定外国人学校について<sup>※1</sup>)の12年の課程を修了した者
- 本学において、個別の入学審査により、高等学校を卒業した者と同等以上の学力があると認められた者で、2024年3月31日までに18歳に達する者

※1: 文部科学省ホームページにてご確認ください。

※2: 上記⑧で出願を希望する場合には、出願前に入学資格審査の手続きが必要です。(「出願資格の事前確認(P.36)」を参照してください。)

## 出願資格の事前確認(任意)

出願期間前に、以下の日程で出願書類の確認を行います。当日は、出願資格の有無と出願書類の内容を確認するため、以下の「出願書類」に記載されている書類をすべて持参してください。出願時に書類の不備等があると受け付けできません。遠方にお住まいの方は、アドミッションズセンターにご相談ください。

※出願書類の詳細は、学生募集要項(2023年7月受験生サイトにて公開予定)でご確認ください。

	出願書類事前確認日	場 所
11月募集	10月 2日(月)～ 3日(火) 13:00～17:00	関東学院大学 アドミッションズセンター(横浜・金沢八景キャンパス1号館2階)
2月募集	12月14日(木)～15日(金) 13:00～17:00	

## 出 願 要 件

下記の全てに該当する者

- 「出入国管理及び難民認定法」により「留学」の在留資格を有し、出願時に日本国内に居住していること
- 以下の独立行政法人日本学生支援機構が主催する日本留学試験(EJU)の学部指定科目を受験していること

学 部	指 定 科 目
<span style="color: #800080;">■</span> 社会学部 <span style="color: #008080;">■</span> 法学部 <span style="color: #90EE90;">■</span> 人間共生学部 <span style="color: #0000FF;">■</span> 教育学部	日本語、総合科目
<span style="color: #FF8C00;">■</span> 国際文化学部 <span style="color: #8B4513;">■</span> 経済学部 <span style="color: #00008B;">■</span> 経営学部	日本語
<span style="color: #008000;">■</span> 建築・環境学部	日本語、理科(物理・化学・生物から2科目を選択)、数学(コース2)
<span style="color: #FF0000;">■</span> 栄養学部	日本語、理科(試験言語は日本語で、化学・生物の選択を必須とする)

■ 理工学部 日本留学試験の指定科目表 ★: 必須科目 ○: 選択科目(○のついている科目から1科目を選択) ▲: 選択科目(▲のついている科目から2科目を選択)

コース	日本語	数 学		理 科		
		コース1	コース2	物理	化学	生物
生命科学	★				○	○
数理・物理	★		★	★	○	○
応用化学 / 表面工学	★			○	★	○
健康科学・テクノロジー	★		★	▲	▲	▲
先進機械	★		★	★		
電気・電子	★		★	★	○	○
情報ネット・メディア	★		★	★		
土木・都市防災	★		★	★		

対象となる日本留学試験は、以下のいずれかとする

〈2022年6月実施〉〈2022年11月実施〉〈2023年6月実施〉〈2023年11月実施(2月募集のみ対象)〉

3. 確実な身元保証人がいること(身元保証人は、独立した生計を営む成年者で、本人が本学に在籍する期間中の本人の学費と一身上に関する一切の責任を連帯して負うことができる者であること。保証人が日本に居住していない場合は、別途、日本において連絡が取れる者を置くこと)



# 一般選抜

1回の受験（入学検定料）で複数学部・学科/コースへの出願が定額で可能な「全学部統一2科目型」から、スカラシップ（奨学金）制度対象の「3科目（均等配点）型」、自分の得意な科目を生かす「3科目（科目重視）型」など、多様な選抜区分を導入しています。詳細は、2024年度一般選抜募集要項（2023年10月中旬公開予定）にてご確認ください。

# 大学入学共通テスト利用選抜

各学部・学科/コースが指定する大学入学共通テストの教科・科目の成績を利用して可否を判定する選抜です。前期・中期・後期・後期5科目スカラシップ型を実施します。後期5科目スカラシップ型は、合格者全員がスカラシップ対象となり、入学金と初年度年間授業料が全額免除となります。

## POINT 1 スマート併願で合格チャンスが広がる！



対象選抜制度：大学入学共通テスト利用選抜 [前期・中期・後期・後期5科目スカラシップ型]

すべての  
学科/コース  
から

最大  
3 学科/  
コース

1 1 学科目/コース  
15,000 円

2 2 学科目/コース  
0 円

3 3 学科目/コース  
0 円

の  
入学検定料で  
受験可能！

※4学科/コースからは、1学科/コースにつき10,000円追加。  
※選抜区分（前期日程、中期日程、後期日程、後期5科目スカラシップ型）間での併願割引はありません。  
※共通テスト受験科目によって、併願できる学科/コースが異なります。



対象選抜制度：一般選抜 [前期] 全学部統一2科目型（試験日2/6）

すべての  
学科/コース  
から

最大  
3 学科/  
コース

1 1 学科目/コース  
35,000 円

2 2 学科目/コース  
0 円

3 3 学科目/コース  
0 円

の  
入学検定料で  
受験可能！

※4学科/コースからは、1学科/コースにつき20,000円追加。



対象選抜制度：一般選抜 [前期] 3科目（均等配点）型 / 3科目（科目重視）型  
3科目（英語外部試験利用）型 / 3科目（共通テスト併用）型

最大4併願

- 社会学部
- 経済学部
- 経営学部
- 建築・環境学部
- 教育学部
- 栄養学部
- 看護学部
- を志望の場合

1 学科を選択

最大8併願

- 国際文化学部
- 法学部
- 人間共生学部
- を志望の場合

同じ学部内で  
2 学科選択可能

最大12併願

- 理工学部
- を志望の場合

3 コースまで  
選択可能

選択した学科/コースを  
最大4つの選抜区分で判定可能

受験必須	3科目（均等配点）型	35,000 円 <sup>注1注2</sup>
	+	
	3科目（英語外部試験利用）型	0 円 <sup>注3</sup>
	+	
	3科目（共通テスト併用）型	0 円
	+	
	3科目（科目重視）型	10,000 円

注1: 試験日は、2/3、2/4、2/5の中から1日を選択。追加費用（¥20,000/1日）で複数日程の受験も可能です。  
注2: 理工学部で4コース以上を受験する場合は、1コースにつき20,000円追加となります。  
注3: 英語外部試験利用型と併願する場合は、本学が指定する英語外部試験の証明書類が必要となります。

## POINT 2 奨学金制度が充実！！ 入学金・初年度年間授業料が全額免除のチャンス！

スカラシップ制度

入学金・  
初年度  
年間授業料

### 全額免除

最大4年間継続可能

※2年次以降は成績基準を満たした場合。

一般選抜  
[前期日程:3科目（均等配点）型] 成績上位100名

大学入学共通テスト利用選抜  
[後期日程:5科目スカラシップ型] 合格者全員

# 一般選抜 大学入学共通テスト利用選抜 Q&A

受験生の皆さまからのよくある質問を掲載しました。

下記以外の疑問点等ございましたらアドミッションズセンターにメールまたはお電話でお問い合わせください。

## Q 願書（学生募集要項）はどこでもらえますか？

**A** 願書（学生募集要項）の配布は行っていません。 関東学院大学の一般選抜・大学入学共通テスト利用選抜は、すべてWeb出願です。なお、学生募集要項は10月中旬に「受験生サイト」で公開します。（Web掲載のみ）  
※出願する際は、学生募集要項を必ずご確認のうえ、ご準備ください。

## Q Web出願サイトの出願登録のみで、出願手続は完了しますか？

**A** Web出願サイトでの出願登録のみでは、出願手続は完了しません。 出願手続は、出願期間内に「Web出願サイトでの出願登録」「入学検定料の納入」「出願書類の郵送」を行うことにより完了します。

## Q 書類はどのように提出すればいいですか？

**A** 出願書類は、Web出願サイトで出願登録後、調査書や写真等の出願書類を揃えて必ず郵便局窓口で簡易書留速達の手続を行ってください。

## Q 写真は制服で撮影したほうが良いですか？

**A** 制服を着用した写真が提出された場合も、提出書類として受理します。ただし、提出された写真は入学後に学生証で利用しますので、私服で撮影した写真の提出をお勧めします。

## Q 複数の選抜区分・学部を併願し出願する場合も、調査書、写真などの出願書類は1通のみでいいですか？

**A** 1回の出願で複数学部・学科/コース・試験日・選抜区分を併願する場合は、調査書などの出願書類は1通のみでかまいません。出願に必要な書類を、出願締切の一番早い選抜区分の出願書類提出期限までに郵送してください。

## Q 試験会場はどこですか？

**A** 試験会場は受験票に記載された会場です。原則として、希望した試験会場で受験が可能です。ただし、希望した試験会場が収容定員の上限に達した場合、横浜・金沢八景キャンパスで受験していただく場合があります。

# 一般選抜

# 前期日程 3科目(均等配点)型

全学部  
学科/コース

感染症拡大等の社会情勢により、試験日、選抜方法等を変更する緊急措置を講じる場合があります。  
緊急措置を講じる場合には、関東学院大学受験生サイトにて周知いたしますので、出願前に必ずご確認ください。

1月	2月			3月
出願期間 <b>1/5(金)~22(月)</b> 消印有効	試験日 <b>2/3(土)・4(日)・5(月)</b> ※複数日併願可	合格発表日 <b>2/17(土)</b>	入学金納入締切日 <b>2/26(月)</b>	春学期学費納入締切日 <b>3/1(金)</b>

※入学金納入後、締切日までに春学期学費の納入手続きをされない場合は、入学資格を失いますのでご注意ください。

## POINT

●合格者の成績上位合計100名の入学金・初年度年間授業料が全額免除となる

「スカラシップ制度」対象選抜 (出願後自動的にエントリーとなります)

●スマート併願対象！ 1回の受験で1学科/コースにつき、最大4選抜区分の合否を判定可能！

●本学キャンパスを含む、全国19会場で受験可能！

札幌\*、仙台、郡山\*、水戸、大宮、御茶ノ水、町田、横浜・金沢八景キャンパス、横浜・関内キャンパス、小田原\*、新潟、甲府\*、長野、静岡、名古屋、大阪\*、広島\*、福岡\*、那覇\* (※は2/5(月)のみ実施)

●2/3(土)、2/4(日)、2/5(月)の中から、受験日を自由に選択可能！

1日のみの受験も複数日程の受験も可能

## 入学検定料

Smart  
併願

併願区分	対象学部	検定料
最大4併願	社会学部、経営学部、教育学部、看護学部、経済学部、建築・環境学部、栄養学部 1学科を選択	3科目(均等配点)型 35,000円 <sup>※1,※2</sup>
最大8併願	国際文化学部、人間共生学部、法学部 同じ学部内で2学科選択可能	3科目(英語外部試験利用)型 0円 <sup>※3</sup>
最大12併願	理工学部 3コースまで選択可能	3科目(共通テスト併用)型 0円
		3科目(科目重視)型 10,000円

注1:試験日は、2/3、2/4、2/5の中から1日を選択。追加費用(¥20,000/1日)で複数日程の受験も可能です。  
注2:理工学部で4コース以上を受験する場合は、1コースにつき20,000円追加となります。  
注3:英語外部試験利用型と併願する場合は、本学が指定する英語外部試験の証明書が必要となります。

例えば、3科目(均等配点)型で2/3(土)に加えて複数日を受験する場合

2/3(土) 35,000円	+	2/4(日) 20,000円	+	2/5(月) 20,000円	+	2/6(火) 20,000円
		15,000円お得!		15,000円お得!		15,000円お得!

一般選抜 前期日程 3科目(均等配点)型

試験教科

※試験科目の詳細は、下記「試験科目詳細」のA～Lをご参照ください。

学部・学科／コース	試験教科・科目		
	1科目目 (60分)	2科目目 (60分)	3科目目 (60分)
国際文化学部	A 「国語」【100点】	E 「地理歴史」「公民」から1科目を選択【100点】	L 「外国語(英語)」 ・英語文化学科【200点】 ・比較文化学科【100点】
社会学部 法学部 経済学部 経営学部	A 「国語」【100点】	F 「地理歴史」「公民」「数学」から1科目を選択【100点】	L 「外国語(英語)」【100点】
理工学部 応用化学/表面工学/先進機械/電気・電子/健康科学・テクノロジー/情報ネット・メディア/土木・都市防災コース	B 「数学」【100点】	G 「理科」【100点】	L 「外国語(英語)」【100点】
理工学部 生命科学コース	C 「国語」「数学」から1科目を選択【100点】	G 「理科」【100点】	L 「外国語(英語)」【100点】
理工学部 数理・物理コース	D 「数学」【100点】	H 「理科」【100点】	L 「外国語(英語)」【100点】
建築・環境学部 人間共生学部 共生デザイン学科	C 「国語」「数学」から1科目を選択【100点】	I 「理科」「地理歴史」「公民」「数学」から1科目を選択【100点】	L 「外国語(英語)」【100点】
人間共生学部 コミュニケーション学科 教育学部	A 「国語」【100点】	J 「地理歴史」「公民」「数学」「理科」から1科目を選択【100点】	L 「外国語(英語)」【100点】
栄養学部 看護学部	A 「国語」【100点】	K 「理科」【100点】	L 「外国語(英語)」【100点】

試験科目詳細

A 国語	「国語総合(漢文を除く)」※古文は選択問題
B 数学	「数学Ⅰ・数学Ⅱ・数学A・数学B」「数学Ⅰ・数学Ⅱ・数学Ⅲ・数学A・数学B」から1科目を選択
C 国語/数学	「国語総合(漢文を除く)」※古文は選択問題 「数学Ⅰ・数学Ⅱ・数学A・数学B」「数学Ⅰ・数学Ⅱ・数学Ⅲ・数学A・数学B」から1科目を選択
D 数学	「数学Ⅰ・数学Ⅱ・数学Ⅲ・数学A・数学B」
E 地理歴史/公民	「世界史B」「日本史B」「政治・経済」から1科目を選択
F 地理歴史/公民/数学	「世界史B」「日本史B」「政治・経済」「数学Ⅰ・数学A」から1科目を選択
G 理科	「化学基礎・生物基礎」「物理(物理基礎を含む)」「化学(化学基礎を含む)」「生物(生物基礎を含む)」から1科目を選択
H 理科	「物理(物理基礎を含む)」
I 理科/地理歴史/公民/数学	「化学基礎・生物基礎」「物理(物理基礎を含む)」「化学(化学基礎を含む)」「生物(生物基礎を含む)」「世界史B」「日本史B」「政治・経済」「数学Ⅰ・数学A」から1科目を選択※1
J 地理歴史/公民/数学/理科	「世界史B」「日本史B」「政治・経済」「数学Ⅰ・数学A」「化学基礎・生物基礎」「化学(化学基礎を含む)」「生物(生物基礎を含む)」から1科目を選択
K 理科	「化学基礎・生物基礎」「化学(化学基礎を含む)」「生物(生物基礎を含む)」から1科目を選択
L 外国語(英語)	「コミュニケーション英語Ⅰ・コミュニケーション英語Ⅱ・英語表現Ⅰ」

※1：1科目目で数学を選択した場合は、「数学Ⅰ・数学A」は選択できません。  
注：理工学部、人間共生学部においては併願する学科/コースに合う科目を選択してください。

# 一般選抜

# 前期日程 3科目(科目重視)型

全学部  
学科/コース

感染症拡大等の社会情勢により、試験日、選抜方法等を変更する緊急措置を講じる場合があります。  
緊急措置を講じる場合には、関東学院大学受験生サイトにて周知いたしますので、出願前に必ずご確認ください。

1月	2月	3月		
出願期間 <b>1/5(金)~22(月)</b> 消印有効	試験日 <b>2/3(土)・4(日)・5(月)</b> ※複数日併願可	合格発表日 <b>2/17(土)</b>	入学金納入締切日 <b>2/26(月)</b>	春学期学費納入締切日 <b>3/1(金)</b>

※入学金納入後、締切日までに春学期学費の納入手続きをされない場合は、入学資格を失いますのでご注意ください。

## POINT

- この試験の受験には、「前期日程3科目(均等配点)型」の受験が必須
- 3科目(均等配点)型を受験後、最高得点科目または学科/コース指定科目の得点を2倍にして合否判定!
- スマート併願対象! 1回の受験で1学科/コースにつき、最大4選抜区分の合否を判定可能!
- 本学キャンパスを含む、全国19会場で受験可能!  
札幌<sup>\*</sup>、仙台<sup>\*</sup>、郡山<sup>\*</sup>、水戸、大宮、御茶ノ水、町田、横浜・金沢八景キャンパス、横浜・関内キャンパス、小田原<sup>\*</sup>、新潟、甲府<sup>\*</sup>、長野、静岡、名古屋、大阪<sup>\*</sup>、広島<sup>\*</sup>、福岡<sup>\*</sup>、那覇<sup>\*</sup> (※は2/5(月)のみ実施)
- 2/3(土)、2/4(日)、2/5(月)の中から、受験日を自由に選択可能!  
1日のみの受験も複数日程の受験も可能

## 入学検定料

Smart  
併願

併願区分	対象学部/コース	選択方法	検定料
最大4併願	社会学部、経営学部、教育学部、看護学部、経済学部、建築・環境学部、栄養学部	1学科を選択	3科目(均等配点)型 <b>35,000円</b> <sup>※1,※2</sup>
最大8併願	国際文化学部、人間共生学部、法学部	同じ学部内で2学科選択可能	3科目(英語外部試験利用)型 <b>0円</b> <sup>※3</sup>
最大12併願	理工学部	3コースまで選択可能	3科目(共通テスト併用)型 <b>0円</b>
			3科目(科目重視)型 <b>10,000円</b>

注1:試験日は、2/3、2/4、2/5の中から1日を選択。追加費用(¥20,000/1日)で複数日程の受験も可能です。  
注2:理工学部で4コース以上を受験する場合は、1コースにつき20,000円追加となります。  
注3:英語外部試験利用型と併願する場合は、本学が指定する英語外部試験の証明書類が必要となります。

例えば、3科目(科目重視)型で2/3(土)に加えて複数日を受験する場合

2/3(土) 45,000円	+	2/4(日) 30,000円	+	2/5(月) 30,000円	+	2/6(火) 20,000円
		15,000円お得!		15,000円お得!		15,000円お得!



## 一般選抜 前期日程 3科目(科目重視)型

### 試験教科

★…合格のチャンスが広がります！ 最高得点科目または学科/コース指定科目を2倍にする判定方式のため、得意な科目を持つ人には有利な方式です。  
※試験科目の詳細は、下記「試験科目詳細」のA～Lをご参照ください。

学部・学科/コース	試験教科・科目		
	1科目目 (60分)	2科目目 (60分)	3科目目 (60分)
国際文化学部	A 「国語」【100点】	E 「地理歴史」「公民」から1科目を選択【100点】	L 「外国語(英語)」【100点】
★上記3科目のうちから最高得点の科目の得点を2倍にし、残りの2科目の得点との合計400点満点とする			
社会学部 法学部 経済学部 経営学部	A 「国語」【100点】	F 「地理歴史」「公民」「数学」から1科目を選択【100点】	L 「外国語(英語)」【100点】
★上記3科目のうちから最高得点の科目の得点を2倍にし、残りの2科目の得点との合計400点満点とする			
理工学部 応用化学/表面工学/先進機械/電気・電子/健康科学・テクノロジー/土木・都市防災コース	B 「数学」【100点】	G 「理科」【100点】	L 「外国語(英語)」【100点】
★上記3科目のうちから最高得点の科目の得点を2倍にし、残りの2科目の得点との合計400点満点とする			
理工学部 情報ネット・メディアコース	B ★「数学」【200点】	G 「理科」【100点】	L 「外国語(英語)」【100点】
理工学部 生命科学コース	C 「国語」「数学」から1科目を選択【100点】	G 「理科」【100点】	L 「外国語(英語)」【100点】
★上記3科目のうちから最高得点の科目の得点を2倍にし、残りの2科目の得点との合計400点満点とする			
理工学部 数理・物理コース	D 「数学」【100点】	H 「理科」【100点】	L 「外国語(英語)」【100点】
★「数学」または「理科」のいずれか高得点の科目の得点を2倍にし、残りの2科目の得点との合計400点満点とする			
建築・環境学部 人間共生学部 共生デザイン学科	C 「国語」「数学」から1科目を選択【100点】	I 「理科」「地理歴史」「公民」「数学」から1科目を選択【100点】	L 「外国語(英語)」【100点】
★上記3科目のうちから最高得点の科目の得点を2倍にし、残りの2科目の得点との合計400点満点とする			
人間共生学部 コミュニケーション学科	A 「国語」【100点】	J 「地理歴史」「公民」「数学」「理科」から1科目を選択【100点】	L ★「外国語(英語)」【200点】
教育学部	A 「国語」【100点】	J 「地理歴史」「公民」「数学」「理科」から1科目を選択【100点】	L 「外国語(英語)」【100点】
★上記3科目のうちから最高得点の科目の得点を2倍にし、残りの2科目の得点との合計400点満点とする			
栄養学部 看護学部	A 「国語」【100点】	K ★「理科」【200点】	L 「外国語(英語)」【100点】

### 試験科目詳細

A 国語	「国語総合(漢文を除く)」※古文は選択問題
B 数学	「数学Ⅰ・数学Ⅱ・数学A・数学B」「数学Ⅰ・数学Ⅱ・数学Ⅲ・数学A・数学B」から1科目を選択
C 国語/数学	「国語総合(漢文を除く)」※古文は選択問題 「数学Ⅰ・数学Ⅱ・数学A・数学B」「数学Ⅰ・数学Ⅱ・数学Ⅲ・数学A・数学B」から1科目を選択
D 数学	「数学Ⅰ・数学Ⅱ・数学Ⅲ・数学A・数学B」
E 地理歴史/公民	「世界史B」「日本史B」「政治・経済」から1科目を選択
F 地理歴史/公民/数学	「世界史B」「日本史B」「政治・経済」「数学Ⅰ・数学A」から1科目を選択
G 理科	「化学基礎・生物基礎」「物理(物理基礎を含む)」「化学(化学基礎を含む)」「生物(生物基礎を含む)」から1科目を選択
H 理科	「物理(物理基礎を含む)」
I 理科/地理歴史/公民/数学	「化学基礎・生物基礎」「物理(物理基礎を含む)」「化学(化学基礎を含む)」「生物(生物基礎を含む)」「世界史B」「日本史B」「政治・経済」「数学Ⅰ・数学A」から1科目を選択※1
J 地理歴史/公民/数学/理科	「世界史B」「日本史B」「政治・経済」「数学Ⅰ・数学A」「化学基礎・生物基礎」「化学(化学基礎を含む)」「生物(生物基礎を含む)」から1科目を選択
K 理科	「化学基礎・生物基礎」「化学(化学基礎を含む)」「生物(生物基礎を含む)」から1科目を選択
L 外国語(英語)	「コミュニケーション英語Ⅰ・コミュニケーション英語Ⅱ・英語表現Ⅰ」

※1：1科目目で数学を選択した場合は、「数学Ⅰ・数学A」は選択できません。  
注：理工学部、人間共生学部においては併願する学科/コースに合う科目を選択してください。

# 一般選抜

# 前期日程 3科目(英語外部試験利用)型

全学部  
学科/コース

感染症拡大等の社会情勢により、試験日、選抜方法等を変更する緊急措置を講じる場合があります。  
緊急措置を講じる場合には、関東学院大学受験生サイトにて周知いたしますので、出願前に必ずご確認ください。

1月	2月	合格発表日	入学金納入締切日	3月
出願期間 <b>1/5(金)~22(月)</b> 消印有効	試験日 <b>2/3(土)・4(日)・5(月)</b> ※複数日併願可	<b>2/17(土)</b>	<b>2/26(月)</b>	春学期学費納入締切日 <b>3/1(金)</b>

※入学金納入後、締切日までに春学期学費の納入手続きをされない場合は、入学資格を失いますのでご注意ください。

## POINT

- この試験の受験には、「前期日程3科目(均等配点)型」の受験が必須
- 英語外部試験の評価は、「CEFR(ヨーロッパ言語共通参照枠)」に準じ、  
英語をみなし得点とした3科目の合計得点で判定 ※本学で定める「英語資格・検定試験一覧(P.24)」記載の資格
- スマート併願対象! 1回の受験で1学科/コースにつき、最大4選抜区分の合否を判定可能!
- 本学キャンパスを含む、全国19会場で受験可能!  
札幌<sup>\*</sup>、仙台<sup>\*</sup>、郡山<sup>\*</sup>、水戸、大宮、御茶ノ水、町田、横浜・金沢八景キャンパス、横浜・関内キャンパス、小田原<sup>\*</sup>、新潟、甲府<sup>\*</sup>、長野、静岡、名古屋、大阪<sup>\*</sup>、広島<sup>\*</sup>、福岡<sup>\*</sup>、那覇<sup>\*</sup>(※は2/5(月)のみ実施)
- 2/3(土)、2/4(日)、2/5(月)の中から、受験日を自由に選択可能!  
1日だけの受験も複数日程の受験も可能

## 入学検定料

Smart  
併願

併願区分	対象学部	選択方法	検定料
最大4併願	社会学部、経済学部、教育学部、看護学部、経済学部、建築・環境学部、栄養学部 を志望の場合	1学科を選択	3科目(均等配点)型 <b>35,000円</b> <sup>※1,※2</sup>
最大8併願	国際文化学部、人間共生学部、法学部 を志望の場合	同じ学部内で2学科選択可能	3科目(英語外部試験利用)型 <b>0円</b> <sup>※3</sup>
最大12併願	理工学部 を志望の場合	3コースまで選択可能	3科目(共通テスト併用)型 <b>0円</b>
			3科目(科目重視)型 <b>10,000円</b>

注1:試験日は、2/3、2/4、2/5の中から1日を選択。追加費用(¥20,000/1日)で複数日程の受験も可能です。  
注2:理工学部で4コース以上を受験する場合は、1コースにつき20,000円追加となります。  
注3:英語外部試験利用型と併願の場合は、本学が指定する英語外部試験の証明書類が必要となります。

例えば、3科目(英語外部試験利用)型で2/3(土)に加えて複数日を受験する場合

<b>2/3(土)</b> 35,000円	+	<b>2/4(日)</b> 20,000円	+	<b>2/5(月)</b> 20,000円	+	<b>2/6(火)</b> 20,000円
		15,000円お得!			15,000円お得!	15,000円お得!

## 一般選抜 前期日程 3科目(英語外部試験利用)型

### 試験教科

※試験科目の詳細は、下記「試験科目詳細」のA～Lをご参照ください。

学部・学科／コース	試験教科・科目		
	1科目目(60分)	2科目目(60分)	3科目目
国際文化学部	A 「国語」【100点】	E 「地理歴史」「公民」から1科目を選択【100点】	L 「外国語(英語)」 ・英語文化学科【200点】 ・比較文化学科【100点】
社会学部 法学部 経済学部 経営学部	A 「国語」【100点】	F 「地理歴史」「公民」「数学」から1科目を選択【100点】	L 「外国語(英語)」【100点】
理工学部 応用化学/表面工学/先進機械/電気・電子/健康科学・テクノロジー/情報ネット・メディア/土木・都市防災コース	B 「数学」【100点】	G 「理科」【100点】	L 「外国語(英語)」【100点】
理工学部 生命科学コース	C 「国語」「数学」から1科目を選択【100点】	G 「理科」【100点】	L 「外国語(英語)」【100点】
理工学部 数理・物理コース	D 「数学」【100点】	H 「理科」【100点】	L 「外国語(英語)」【100点】
建築・環境学部 人間共生学部 共生デザイン学科	C 「国語」「数学」から1科目を選択【100点】	I 「理科」「地理歴史」「公民」「数学」から1科目を選択【100点】	L 「外国語(英語)」【100点】
人間共生学部 コミュニケーション学科 教育学部	A 「国語」【100点】	J 「地理歴史」「公民」「数学」「理科」から1科目を選択【100点】	L 「外国語(英語)」【100点】
栄養学部 看護学部	A 「国語」【100点】	K 「理科」【100点】	L 「外国語(英語)」【100点】

### 試験科目詳細

A 国語	「国語総合(漢文を除く)」※古文は選択問題
B 数学	「数学Ⅰ・数学Ⅱ・数学A・数学B」「数学Ⅰ・数学Ⅱ・数学Ⅲ・数学A・数学B」から1科目を選択
C 国語/数学	「国語総合(漢文を除く)」※古文は選択問題 「数学Ⅰ・数学Ⅱ・数学A・数学B」「数学Ⅰ・数学Ⅱ・数学Ⅲ・数学A・数学B」から1科目を選択
D 数学	「数学Ⅰ・数学Ⅱ・数学Ⅲ・数学A・数学B」
E 地理歴史/公民	「世界史B」「日本史B」「政治・経済」から1科目を選択
F 地理歴史/公民/数学	「世界史B」「日本史B」「政治・経済」「数学Ⅰ・数学A」から1科目を選択
G 理科	「化学基礎・生物基礎」「物理(物理基礎を含む)」「化学(化学基礎を含む)」「生物(生物基礎を含む)」から1科目を選択
H 理科	「物理(物理基礎を含む)」
I 理科/地理歴史/公民/数学	「化学基礎・生物基礎」「物理(物理基礎を含む)」「化学(化学基礎を含む)」「生物(生物基礎を含む)」「世界史B」「日本史B」「政治・経済」「数学Ⅰ・数学A」から1科目を選択 <sup>※1</sup>
J 地理歴史/公民/数学/理科	「世界史B」「日本史B」「政治・経済」「数学Ⅰ・数学A」「化学基礎・生物基礎」「化学(化学基礎を含む)」「生物(生物基礎を含む)」から1科目を選択
K 理科	「化学基礎・生物基礎」「化学(化学基礎を含む)」「生物(生物基礎を含む)」から1科目を選択
L 外国語(英語)	本学で定める「英語資格・検定試験一覧(P.24)」記載の資格

※1：1科目目で数学を選択した場合は、「数学Ⅰ・数学A」は選択できません。

注：理工学部、人間共生学部においては併願する学科/コースに合う科目を選択してください。

# 一般選抜

# 前期日程 3科目(共通テスト併用)型

全学部  
学科/コース

感染症拡大等の社会情勢により、試験日、選抜方法等を変更する緊急措置を講じる場合があります。  
緊急措置を講じる場合には、関東学院大学受験生サイトにて周知いたしますので、出願前に必ずご確認ください。

1月	2月			3月
出願期間 <b>1/5(金)~22(月)</b> 消印有効	試験日 <b>2/3(土)・4(日)・5(月)</b> ※複数日併願可	合格発表日 <b>2/17(土)</b>	入学金納入締切日 <b>2/26(月)</b>	春学期学費納入締切日 <b>3/1(金)</b>

※入学金納入後、締切日までに春学期学費の納入手続きをされない場合は、入学資格を失いますのでご注意ください。

## POINT

- この試験の受験には、「前期日程3科目(均等配点)型」の受験が必須
- 大学入学共通テストから1科目+本学個別試験2科目の合計得点で合否を判定
- スマート併願対象! 1回の受験で1学科/コースにつき、最大4選抜区分の合否を判定可能!
- 本学キャンパスを含む、全国19会場で受験可能!  
札幌<sup>※</sup>、仙台<sup>※</sup>、郡山<sup>※</sup>、水戸、大宮、御茶ノ水、町田、横浜・金沢八景キャンパス、横浜・関内キャンパス、小田原<sup>※</sup>、新潟、甲府<sup>※</sup>、長野、静岡、名古屋、大阪<sup>※</sup>、広島<sup>※</sup>、福岡<sup>※</sup>、那覇<sup>※</sup> (※は2/5(月)のみ実施)
- 2/3(土)、2/4(日)、2/5(月)の中から、受験日を自由に選択可能!  
1日だけの受験も複数日程の受験も可能

## 入学検定料

Smart  
併願

併願区分	対象学部/コース	選択方法	検定料
最大4併願	社会学部、経営学部、教育学部、看護学部、経済学部、建築・環境学部、栄養学部	1学科を選択	3科目(均等配点)型 <b>35,000円</b> <sup>※1,※2</sup>
最大8併願	国際文化学部、人間共生学部、法学部	同じ学部内で2学科選択可能	3科目(英語外部試験利用)型 <b>0円</b> <sup>※3</sup>
最大12併願	理工学部	3コースまで選択可能	3科目(共通テスト併用)型 <b>0円</b>
			3科目(科目重視)型 <b>10,000円</b>

注1:試験日は、2/3、2/4、2/5の中から1日を選択。追加費用(¥20,000/1日)で複数日程の受験も可能です。  
注2:理工学部で4コース以上を受験する場合は、1コースにつき20,000円追加となります。  
注3:英語外部試験利用型と併願する場合は、本学が指定する英語外部試験の証明書類が必要となります。

例えば、3科目(共通テスト併用)型で2/3(土)に加えて複数日を受験する場合

<b>2/3(土)</b> 35,000円	+	<b>2/4(日)</b> 20,000円	+	<b>2/5(月)</b> 20,000円	+	<b>2/6(火)</b> 20,000円
		15,000円お得!		15,000円お得!		15,000円お得!

## 一般選抜 前期日程 3科目(共通テスト併用)型

### 試験教科

※試験科目の詳細は、下記「試験科目詳細」のA～Nをご参照ください。

学部・学科/コース	試験教科・科目		
	1科目目	2科目目(60分)	3科目目(60分)
国際文化学部	A 大学入学共通テスト 「国語」「数学」から1科目を選択【100点】	G 「地理歴史」「公民」から 1科目を選択【100点】	N 「外国語(英語)」 ・英語文化学科【200点】 ・比較文化学科【100点】
社会学部 法学部 経済学部 経営学部	B 大学入学共通テスト 「国語」【100点】	H 「地理歴史」「公民」「数学」から 1科目を選択【100点】	N 「外国語(英語)」【100点】
理工学部 応用化学/表面工学/先進機械/電気・電子/ 健康科学・テクノロジー/情報ネット・メディア/ 土木・都市防災コース	C 大学入学共通テスト 「数学」【100点】	I 「理科」【100点】	N 「外国語(英語)」【100点】
理工学部 生命科学コース	D 大学入学共通テスト 「国語」「数学」から1科目を選択【100点】	I 「理科」【100点】	N 「外国語(英語)」【100点】
理工学部 数理・物理コース	E 大学入学共通テスト 「数学」【100点】	J 「理科」【100点】	N 「外国語(英語)」【100点】
建築・環境学部 人間共生学部 共生デザイン学科	F 大学入学共通テスト 「国語」「数学」から1科目を選択【100点】	K 「理科」「地理歴史」「公民」「数学」 から1科目を選択【100点】	N 「外国語(英語)」【100点】
人間共生学部 コミュニケーション学科 教育学部	B 大学入学共通テスト 「国語」【100点】	L 「地理歴史」「公民」「数学」「理科」 から1科目を選択【100点】	N 「外国語(英語)」【100点】
栄養学部 看護学部	B 大学入学共通テスト 「国語」【100点】	M 「理科」【100点】	N 「外国語(英語)」【100点】

### 試験科目詳細

A 国語/数学	大学入学共通テスト「国語(近代以降の文章)」 「数学Ⅰ・数学A」から1科目を選択※1
B 国語	大学入学共通テスト「国語(近代以降の文章)」
C 数学	大学入学共通テスト「数学Ⅰ・数学A」「数学Ⅱ・数学B」から1科目を選択※1
D 国語/数学	大学入学共通テスト「国語(近代以降の文章)」 「数学Ⅰ・数学A」「数学Ⅱ・数学B」から1科目を選択※1
E 数学	大学入学共通テスト「数学Ⅱ・数学B」
F 国語/数学	大学入学共通テスト「国語(近代以降の文章)」 「数学Ⅱ・数学B」から1科目を選択※1
G 地理歴史/公民	「世界史B」「日本史B」「政治・経済」から1科目を選択
H 地理歴史/公民/数学	「世界史B」「日本史B」「政治・経済」 「数学Ⅰ・数学A」から1科目を選択
I 理科	「化学基礎・生物基礎」「物理(物理基礎を含む)」「化学(化学基礎を含む)」「生物(生物基礎を含む)」から1科目を選択
J 理科	「物理(物理基礎を含む)」
K 理科/地理歴史/公民/数学	「化学基礎・生物基礎」「物理(物理基礎を含む)」「化学(化学基礎を含む)」「生物(生物基礎を含む)」 「世界史B」「日本史B」「政治・経済」「数学Ⅰ・数学A」から1科目を選択
L 地理歴史/公民/数学/理科	「世界史B」「日本史B」「政治・経済」「数学Ⅰ・数学A」「化学基礎・生物基礎」「化学(化学基礎を含む)」「生物(生物基礎を含む)」から 1科目を選択
M 理科	「化学基礎・生物基礎」「化学(化学基礎を含む)」「生物(生物基礎を含む)」から1科目を選択
N 外国語(英語)	「コミュニケーション英語Ⅰ・コミュニケーション英語Ⅱ・英語表現Ⅰ」

※1：大学入学共通テストの選択科目中2科目以上を受験している場合は、高得点の科目を合否判定に採用します。  
注：理工学部、人間共生学部においては併願する学科/コースに合う科目を選択してください。



# 一般選抜

# 前期日程 全学部統一2科目型

全学部  
学科/コース

感染症拡大等の社会情勢により、試験日、選抜方法等を変更する緊急措置を講じる場合があります。  
緊急措置を講じる場合には、関東学院大学受験生サイトにて周知いたしますので、出願前に必ずご確認ください。

1月	2月	3月
出願期間 <b>1/5(金)~22(月)</b> 消印有効	試験日 <b>2/6(火)</b>	合格発表日 <b>2/17(土)</b>
	入学金納入締切日 <b>2/26(月)</b>	春学期学費納入締切日 <b>3/1(金)</b>

※入学金納入後、締切日までに春学期学費の納入手続きをされない場合は、入学資格を失いますのでご注意ください。

## POINT

- **スマート併願対象！ 3学科/コースまでの併願受験で入学検定料が35,000円の定額！**
- **本学キャンパスを含む、全国19会場で受験可能！**  
札幌、仙台、郡山、水戸、大宮、御茶ノ水、町田、横浜・金沢八景キャンパス、横浜・関内キャンパス、小田原、新潟、甲府、長野、静岡、名古屋、大阪、広島、福岡、那覇
- **国際文化学部英語文化学科において、成績上位者に、授業の60%を英語で実施、最大40万円の留学奨学金を支給する「特別プログラムGAP」対象者を選抜**  
※GAPの詳細は、大学HPまたは受験生サイトでご確認ください。

## 試験教科

学部・学科/コース	試験教科・科目	
	1科目目 (60分)	2科目目 (60分)
全学部・学科/コース	選択科目「国語」/「数学」【100点】 「国語総合(漢文を除く)」※古文は選択問題 「数学Ⅰ・数学A」 から1科目を選択	外国語(英語) コミュニケーション英語Ⅰ・コミュニケーション英語Ⅱ・英語表現Ⅰ ・国際文化学部英語文化学科【200点】 ・上記以外の全学部・学科/コース【100点】

## 入学検定料

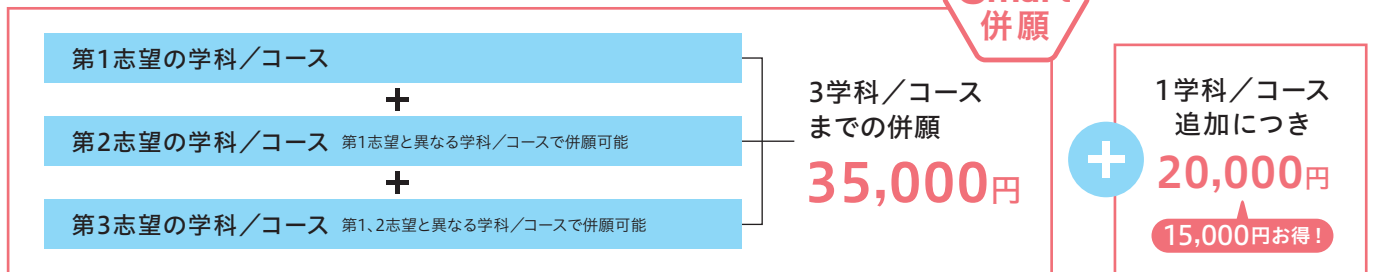

さらに、2/3(土)、2/4(日)、2/5(月)も受験する場合



※2/3、2/4、2/5を追加して受験する場合は、3科目(均等配点)型の受験が必須となります。

# 一般選抜

# 中期日程 3科目(均等配点)型

全学部  
学科/コース

感染症拡大等の社会情勢により、試験日、選抜方法等を変更する緊急措置を講じる場合があります。  
緊急措置を講じる場合には、関東学院大学受験生サイトにて周知いたしますので、出願前に必ずご確認ください。

2月

3月

出願期間

2/2(金)~7(水)

消印有効

試験日

2/18(日)

合格発表日

2/26(月)

入学金・春学期学費納入締切日

3/1(金)

※締切日までに春学期学費の納入手続きをされない場合は、入学資格を失いますのでご注意ください。

## POINT

- 中期日程3科目(共通テスト併用)型との併願受験で入学検定料が35,000円の定額!
- 試験教科は、英語・国語・数学の基幹3教科  
※理工学部一部のコースは除く
- 複数学部・学科/コースの併願は不可
- 試験会場は、本学キャンパス(横浜・関内キャンパス)で実施

## 試験教科

※試験科目の詳細は、下記「試験科目詳細」のA~Fをご参照ください。

学部・学科/コース	試験教科・科目		
	1科目目(60分)	2科目目(60分)	3科目目(60分)
国際文化学部 社会学部 法学部 経済学部 経営学部	A 「国語」【100点】	B 「数学」【100点】	G 「外国語(英語)」 ・国際文化学部英語文化学科【200点】 ・上記以外の全学部・学科【100点】
理工学部 生命科学/応用化学/表面工学/ 健康科学・テクノロジーコース	A 「国語」【100点】	C 「数学」【100点】	G 「外国語(英語)」【100点】
理工学部 先進機械/電気・電子/情報ネット・メディア/ 土木・都市防災コース	D 「国語」「理科」から1科目を選択【100点】	C 「数学」【100点】	G 「外国語(英語)」【100点】
理工学部 数理・物理コース	C 「数学」【100点】	F 「理科」【100点】	G 「外国語(英語)」【100点】
建築・環境学部	A 「国語」【100点】	E 「数学」【100点】	G 「外国語(英語)」【100点】
人間共生学部 教育学部 栄養学部 看護学部	A 「国語」【100点】	B 「数学」【100点】	G 「外国語(英語)」【100点】

## 試験科目詳細

A 国語	「国語総合(古文・漢文を除く)」
B 数学	「数学Ⅰ・数学A」
C 数学	「数学Ⅰ・数学Ⅱ・数学A・数学B」
D 国語/理科	「国語総合(古文・漢文を除く)」「物理(物理基礎を含む)」から1科目を選択
E 数学	「数学Ⅰ・数学A」「数学Ⅰ・数学Ⅱ・数学A・数学B」から1科目を選択
F 理科	「物理(物理基礎を含む)」
G 外国語(英語)	「コミュニケーション英語Ⅰ・コミュニケーション英語Ⅱ・英語表現Ⅰ」

## 入学検定料

中期日程3科目  
(均等配点)型

35,000円



中期日程3科目  
(共通テスト併用)型との併願

0円

# 一般選抜

# 中期日程 3科目(共通テスト併用)型

全学部  
学科/コース

感染症拡大等の社会情勢により、試験日、選抜方法等を変更する緊急措置を講じる場合があります。  
緊急措置を講じる場合には、関東学院大学受験生サイトにて周知いたしますので、出願前に必ずご確認ください。

2月

3月

出願期間

2/2(金)~7(水)

消印有効

試験日

2/18(日)

合格発表日

2/26(月)

入学金・春学期学費納入締切日

3/1(金)

※締切日までに春学期学費の納入手続きをされない場合は、入学資格を失いますのでご注意ください。

## POINT

- 大学入学共通テストから1科目+本学個別試験2科目の合計得点で合否を判定
- 中期日程3科目(均等配点)型との併願受験で入学検定料が35,000円の定額!
- 複数学部・学科/コースの併願は不可
- 試験会場は、本学キャンパス(横浜・関内キャンパス)で実施

## 試験教科

※試験科目の詳細は、下記「試験科目詳細」の A ~ L をご参照ください。

学部・学科/コース	試験教科・科目		
	1科目め	2科目め (60分)	3科目め (60分)
国際文化学部	A 大学入学共通テスト「地理歴史」「公民」から1科目を選択【100点】	I 「国語」【100点】	L 「外国語(英語)」・英語文化学科【200点】・比較文化学科【100点】
社会学部 ■ 経済学部 ■ 経営学部	B 大学入学共通テスト「地理歴史」「公民」「数学」「理科」から1科目を選択【100点】	I 「国語」【100点】	L 「外国語(英語)」【100点】
理工学部 生命科学/応用化学/表面工学/先進機械/電気・電子/健康科学・テクノロジー/情報ネット・メディア/土木・都市防災コース	C 大学入学共通テスト「理科」【100点】	J 「数学」【100点】	L 「外国語(英語)」【100点】
理工学部 数理・物理コース	D 大学入学共通テスト「理科」【100点】	J 「数学」【100点】	L 「外国語(英語)」【100点】
建築・環境学部	E 大学入学共通テスト「理科」【100点】	K 「数学」【100点】	L 「外国語(英語)」【100点】
人間共生学部 コミュニケーション学科	F 大学入学共通テスト「地理歴史」「公民」から1科目を選択【100点】	I 「国語」【100点】	L 「外国語(英語)」【100点】
法学部 ■ 人間共生学部 共生デザイン学科 教育学部	G 大学入学共通テスト「地理歴史」「公民」「理科」から1科目を選択【100点】	I 「国語」【100点】	L 「外国語(英語)」【100点】
栄養学部 ■ 看護学部	H 大学入学共通テスト「理科」【100点】	I 「国語」【100点】	L 「外国語(英語)」【100点】

## 試験科目詳細

A 地理歴史/公民… 大学入学共通テスト「世界史B」「日本史B」「政治・経済」から1科目を選択 <sup>※1</sup>
B 地理歴史/公民/数学/理科… 大学入学共通テスト「世界史A」「日本史A」「地理A」「世界史B」「日本史B」「地理B」「現代社会」「倫理」「政治・経済」「倫理・政治・経済」「数学Ⅰ・数学A」「数学Ⅱ・数学B」「簿記・会計」「物理基礎」「化学基礎」「生物基礎」「地学基礎」「物理」「化学」「生物」「地学」から1科目を選択 <sup>※1 ※2</sup>
C 理科… 大学入学共通テスト「物理基礎」「化学基礎」「生物基礎」「地学基礎」「物理」「化学」「生物」「地学」から1科目を選択 <sup>※1 ※2</sup>
D 理科… 大学入学共通テスト「物理」
E 理科… 大学入学共通テスト「物理基礎」「化学基礎」「生物基礎」「地学基礎」「物理」「化学」「生物」「地学」から1科目を選択 <sup>※1 ※2</sup>
F 地理歴史/公民… 大学入学共通テスト「世界史A」「日本史A」「地理A」「世界史B」「日本史B」「地理B」「現代社会」「倫理」「政治・経済」「倫理・政治・経済」から1科目を選択 <sup>※1</sup>

G 地理歴史/公民/理科… 大学入学共通テスト「世界史A」「日本史A」「地理A」「世界史B」「日本史B」「地理B」「現代社会」「倫理」「政治・経済」「倫理・政治・経済」「物理基礎」「化学基礎」「生物基礎」「地学基礎」「物理」「化学」「生物」「地学」から1科目を選択 <sup>※1 ※2</sup>
H 理科… 大学入学共通テスト「化学基礎」「生物基礎」「化学」「生物」から1科目を選択 <sup>※1 ※2</sup>
I 国語… 「国語総合(古文・漢文を除く)」
J 数学… 「数学Ⅰ・数学Ⅱ・数学A・数学B」
K 数学… 「数学Ⅰ・数学A」または「数学Ⅰ・数学Ⅱ・数学A・数学B」
L 外国語… 「コミュニケーション英語Ⅰ・コミュニケーション英語Ⅱ・英語表現Ⅰ」

※1：大学入学共通テストの選択科目中2科目以上を受験している場合は、高得点の科目を合否判定に採用します。

※2：「基礎」を付した科目は、2科目選択したものを1科目として扱います。

注：大学入学共通テストの選択科目中2科目以上を受験している場合は、高得点の科目を合否判定に採用します。

## 入学検定料

中期日程3科目  
(共通テスト併用)型 **35,000円**

中期日程3科目  
(均等配点)型との併願

**0円**

# 一般選抜 後期日程 2科目型

全学部  
学科/コース

感染症拡大等の社会情勢により、試験日、選抜方法等を変更する緊急措置を講じる場合があります。  
緊急措置を講じる場合には、関東学院大学受験生サイトにて周知いたしますので、出願前に必ずご確認ください。

2月

3月

出願期間

2/13(火)~21(水)  
必着

試験日

3/3(日)

合格発表日

3/12(火)

入学金・春学期学費納入締切日

3/15(金)

※締切日までに春学期学費の納入手続きをされない場合は、入学資格を失いますのでご注意ください。

## POINT

- 本学キャンパスを含む、全国7会場で受験可能! (仙台、大宮、横浜・金沢八景キャンパス、新潟、静岡、名古屋、福岡)
- 後期日程英語外部試験利用型との併願が可能
- 複数学科/コース併願は不可

## 試験教科

※試験科目の詳細は、下記「試験科目詳細」のA~Gをご参照ください。

学部・学科/コース	試験教科・科目	
	1科目目 (60分)	2科目目 (60分)
国際文化学部 社会学部 法学部 経済学部 経営学部 人間共生学部	A 「国語」「数学」から1科目を選択【100点】	G 「外国語(英語)」 ・国際文化学部英語文化学科【200点】 ・上記以外の全学部・学科【100点】
理工学部 生命科学/応用化学/表面工学/土木・都市防災コース	A 「国語」「数学」から1科目を選択【100点】	G 「外国語(英語)」【100点】
理工学部 数理・物理コース	B 「数学」【100点】	G 「外国語(英語)」【100点】
理工学部 先進機械/電気・電子/健康科学・テクノロジー/ 情報ネット・メディアコース	C 「数学」【100点】	G 「外国語(英語)」【100点】
建築・環境学部	D 「国語」「数学」から1科目を選択【100点】	G 「外国語(英語)」【100点】
教育学部	E 「国語」【100点】	G 「外国語(英語)」【100点】
栄養学部 看護学部	F 「理科」【100点】	G 「外国語(英語)」【100点】

## 試験科目詳細

A 国語/数学	「国語総合(古文・漢文を除く)」「数学Ⅰ・数学A」から1科目を選択
B 数学	「数学Ⅰ・数学Ⅱ・数学Ⅲ・数学A・数学B」
C 数学	「数学Ⅰ・数学Ⅱ・数学A・数学B」 「数学Ⅰ・数学Ⅱ・数学Ⅲ・数学A・数学B」から1科目を選択
D 国語/数学	「国語総合(古文・漢文を除く)」、「数学Ⅰ・数学Ⅱ・数学A・数学B」 「数学Ⅰ・数学Ⅱ・数学Ⅲ・数学A・数学B」から1科目を選択
E 国語	「国語総合(古文・漢文を除く)」
F 理科	「生物(生物基礎を含む)」
G 外国語	「コミュニケーション英語Ⅰ・コミュニケーション英語Ⅱ・英語表現Ⅰ」

## 入学検定料

後期日程2科目型 **受験必須**

**35,000円**

+

後期日程  
英語外部試験利用型との併願

**10,000円**

**25,000円お得!**

※英語外部試験利用型と併願する場合は、本学が指定する英語外部試験の証明書類が必要となります。

# 一般選抜

# 後期日程 英語外部試験利用型

全学部  
学科/コース

感染症拡大等の社会情勢により、試験日、選抜方法等を変更する緊急措置を講じる場合があります。  
緊急措置を講じる場合には、関東学院大学受験生サイトにて周知いたしますので、出願前に必ずご確認ください。

2月	3月		
出願期間	試験日	合格発表日	入学金・春学期学費納入締切日
2/13(火)～21(水) 必着	3/3(日)	3/12(火)	3/15(金)

※締切日までに春学期学費の納入手続きをされない場合は、入学資格を失いますのでご注意ください。

## POINT

- 本学キャンパスを含む、全国7会場で受験可能! (仙台、大宮、横浜・金沢八景キャンパス、新潟、静岡、名古屋、福岡)
- 英語外部試験の評価は、「CEFR (ヨーロッパ言語共通参照枠)」に準じ、英語をみなし得点とした2科目の合計得点で判定 ※本学で定める「英語資格・検定試験一覧(P.24)」記載の資格
- 複数学科/コース併願は不可
- この試験の受験には、「後期日程2科目型」の受験が必須

## 試験教科

※試験科目の詳細は、下記「試験科目詳細」の A～G をご参照ください。

学部・学科/コース	試験教科・科目	
	1科目目 (60分)	2科目目
<span style="color:orange">■</span> 国際文化学部 <span style="color:purple">■</span> 社会学部 <span style="color:green">■</span> 法学部 <span style="color:blue">■</span> 経済学部 <span style="color:teal">■</span> 経営学部 <span style="color:yellow">■</span> 人間共生学部	A 「国語」「数学」から1科目を選択【100点】	G 「外国語(英語)」 ・国際文化学部英語文化学科【200点】 ・上記以外の全学部・学科【100点】
<span style="color:olive">■</span> 理工学部 生命科学/応用化学/表面工学/土木・都市防災コース	A 「国語」「数学」から1科目を選択【100点】	G 「外国語(英語)」【100点】
<span style="color:olive">■</span> 理工学部 数理・物理コース	B 「数学」【100点】	G 「外国語(英語)」【100点】
<span style="color:olive">■</span> 理工学部 先進機械/電気・電子/健康科学・テクノロジー/ 情報ネット・メディアコース	C 「数学」【100点】	G 「外国語(英語)」【100点】
<span style="color:grey">■</span> 建築・環境学部	D 「国語」「数学」から1科目を選択【100点】	G 「外国語(英語)」【100点】
<span style="color:blue">■</span> 教育学部	E 「国語」【100点】	G 「外国語(英語)」【100点】
<span style="color:red">■</span> 栄養学部 <span style="color:orange">■</span> 看護学部	F 「理科」【100点】	G 「外国語(英語)」【100点】

## 試験科目詳細

A 国語/数学	「国語総合(古文・漢文を除く)」「数学Ⅰ・数学A」から1科目を選択
B 数学	「数学Ⅰ・数学Ⅱ・数学Ⅲ・数学A・数学B」
C 数学	「数学Ⅰ・数学Ⅱ・数学A・数学B」 「数学Ⅰ・数学Ⅱ・数学Ⅲ・数学A・数学B」から1科目を選択
D 国語/数学	「国語総合(古文・漢文を除く)」「数学Ⅰ・数学Ⅱ・数学A・数学B」 「数学Ⅰ・数学Ⅱ・数学Ⅲ・数学A・数学B」から1科目を選択
E 国語	「国語総合(古文・漢文を除く)」
F 理科	「生物(生物基礎を含む)」
G 外国語	本学で定める「英語資格・検定試験一覧(P.24)」記載の資格

## 入学検定料

後期日程2科目型 **受験必須**

**35,000円**

+

後期日程  
英語外部試験利用型との併願

**10,000円**

**25,000円お得!**

※英語外部試験利用型と併願する場合は、本学が指定する英語外部試験の証明書類が必要となります。

# 大学入学共通テスト利用選抜 前期日程

全学部  
学科/コース

感染症拡大等の社会情勢により、試験日、選抜方法等を変更する緊急措置を講じる場合があります。  
緊急措置を講じる場合には、関東学院大学受験生サイトにて周知いたしますので、出願前に必ずご確認ください。

1月	2月	3月
出願期間 <b>1/5(金)~25(木)</b> 消印有効	共通テスト実施日 <b>1/13(土)・14(日)</b>	合格発表日 <b>2/17(土)</b>
	入学金納入締切日 <b>2/26(月)</b>	春学期学費納入締切日 <b>3/1(金)</b>

※入学金納入後、締切日までに春学期学費の納入手続きをされない場合は、入学資格を失いますのでご注意ください。

## POINT

- 大学入学共通テスト後に出願締切日を設定。共通テストの自己採点后に出願が可能
- 令和6年度大学入学共通テストの成績を利用して、合否を判定（過年度の成績は利用不可）
- 選択科目中2科目以上を受験している場合は、高得点の科目を合否判定に採用
- 英語は、リスニングの受験が必須 ※大学入試センターよりリスニング試験を免除された方は例外となります

## 試験教科

※試験科目の詳細は、下記「試験科目詳細」の A ~ Q をご参照ください。

学部・学科/コース	指定する大学入学共通テストの教科・科目		
	1科目目	2科目目	3科目目
国際文化学部 英語文化学科	A 「外国語」【200点】 <sup>*1</sup>	F 「国語」「数学」から1科目を選択【100点】	D 「地理歴史」「公民」から1科目を選択【100点】
国際文化学部 比較文化学科	B 「外国語」【100点】 <sup>*2</sup>	F 「国語」「数学」から1科目を選択【100点】	D 「地理歴史」「公民」から1科目を選択【100点】
社会学部	B 「外国語」【100点】 <sup>*2</sup>	C 「国語」【100点】	E 「地理歴史」「公民」「数学」から1科目を選択【100点】
法学部	B 「外国語」【100点】 <sup>*2</sup>	C 「国語」【100点】	O 「地理歴史」「公民」「数学」「理科」から1科目を選択【100点】
経済学部 経営学部	A 「外国語」【100点】 <sup>*2</sup>	C 「国語」【100点】	O 「地理歴史」「公民」「数学」「理科」から1科目を選択【100点】
理工学部 生命科学コース	A 「外国語」【100点】 <sup>*2</sup>	H 「国語」「数学」から1科目を選択【100点】	I 「理科」【100点】
理工学部 数理・物理コース	J 「数学」【100点】	K 「外国語・国語」「数学」「理科」から2教科2科目を選択【各100点】 <sup>*2</sup>	
理工学部 応用化学/表面工学/先進機械/電気・電子/健康科学・テクノロジー/情報ネット・メディア/土木・都市防災コース	L 「数学」【100点】	M 「外国語・国語」「数学」「理科」から2教科2科目を選択【各100点】 <sup>*2</sup>	
建築・環境学部 人間共生学部 共生デザイン学科	N 「外国語」「国語」「地理歴史・公民」「数学」「理科」から3教科3科目を選択【各100点】 <sup>*2</sup>		
人間共生学部 コミュニケーション学科 教育学部	A 「外国語」【100点】 <sup>*2</sup>	C 「国語」【100点】	P 「地理歴史」「公民」「数学」「理科」から1科目を選択【100点】
栄養学部 看護学部	A 「外国語」【100点】 <sup>*2</sup>	G 「国語」「数学」から1科目を選択【100点】	Q 「理科」【100点】

※1：「英語」は、大学入学共通テストのリーディングを160点、リスニングを40点に換算します。

※2：「英語」は、大学入学共通テストのリーディングを80点、リスニングを20点に換算します。英語以外の「外国語」は、大学入学共通テストの配点200点を100点に換算します。

## 試験科目詳細

A 外国語…「英語」
B 外国語…「英語」「ドイツ語」「フランス語」「中国語」「韓国語」から1科目を選択
C 国語…「国語（近代以降の文章）」
D 地理歴史/公民…「世界史A」「日本史A」「地理A」「世界史B」「日本史B」「地理B」「現代社会」「倫理」「政治・経済」「倫理、政治・経済」から1科目を選択
E 地理歴史/公民/数学…「世界史A」「日本史A」「地理A」「世界史B」「日本史B」「地理B」「現代社会」「倫理」「政治・経済」「倫理、政治・経済」「数学Ⅰ・数学A」「数学Ⅱ・数学B」から1科目を選択
F 国語/数学…「国語（近代以降の文章）」「数学Ⅰ・数学A」から1科目を選択
G 国語/数学…「国語（近代以降の文章）」「数学Ⅰ・数学A」「数学Ⅱ・数学B」から1科目を選択
H 国語/数学…「国語（近代以降の文章）」「数学Ⅰ」「数学Ⅰ・数学A」「数学Ⅱ」「数学Ⅱ・数学B」から1科目を選択
I 理科…下記から1科目を選択。但し理科の基礎を付した科目は、2科目選択したものを1科目として扱う 「物理基礎」「化学基礎」「生物基礎」「地学基礎」「物理」「化学」「生物」「地学」
J 数学…「数学Ⅱ」または「数学Ⅱ・数学B」から1科目を選択

K 外国語・国語/数学/理科…下記から2教科2科目を選択 ①「英語」「国語（近代以降の文章）」 ②「数学Ⅰ」「数学Ⅰ・数学A」 ③「物理」※外国語と国語は、同一教科として扱う
L 数学…「数学Ⅰ」または「数学Ⅰ・数学A」から1科目を選択
M 外国語・国語/数学/理科…下記から2教科2科目を選択。但し理科の基礎を付した科目は、2科目選択したものを1科目として扱う ①「英語」「国語（近代以降の文章）」 ②「数学Ⅱ」「数学Ⅱ・数学B」 ③「物理基礎」「化学基礎」「生物基礎」「地学基礎」「物理」「化学」「生物」「地学」 ※外国語と国語は、同一教科として扱う
N 外国語/国語/地理歴史・公民/数学/理科…下記から3教科3科目を選択。但し理科の基礎を付した科目は、2科目選択したものを1科目として扱う ※共生デザイン学科受験者は、①、②のうち少なくとも1科目を選択 ①「英語」 ②「国語（近代以降の文章）」 ③「世界史A」「日本史A」「地理A」「世界史B」「日本史B」「地理B」「現代社会」「倫理」「政治・経済」「倫理、政治・経済」 ④「数学Ⅰ・数学A」「数学Ⅱ・数学B」 ⑤「物理基礎」「化学基礎」「生物基礎」「地学基礎」「物理」「化学」「生物」「地学」 ※地理歴史と公民は、同一教科として扱う
O 地理歴史/公民/数学/理科…下記から1科目を選択。但し理科の基礎を付した科目は、2科目選択したものを1科目として扱う 「世界史A」「日本史A」「地理A」「世界史B」「日本史B」「地理B」「現代社会」「倫理」「政治・経済」「倫理、政治・経済」「数学Ⅰ・数学A」「数学Ⅱ・数学B」「物理基礎」「化学基礎」「生物基礎」「地学基礎」「物理」「化学」「生物」「地学」
P 地理歴史/公民/数学/理科…下記から1科目を選択。但し理科の基礎を付した科目は、2科目選択したものを1科目として扱う 「世界史A」「日本史A」「地理A」「世界史B」「日本史B」「地理B」「現代社会」「倫理」「政治・経済」「倫理、政治・経済」「数学Ⅰ・数学A」「数学Ⅱ・数学B」「物理基礎」「化学基礎」「生物基礎」「地学基礎」「物理」「化学」「生物」「地学」
Q 理科…下記から1科目を選択。但し理科の基礎を付した科目は、2科目選択したものを1科目として扱う 「化学基礎」「生物基礎」「化学」「生物」

入学検定料

Smart  
併願

3学科/コースまでの併願 **15,000円**

※4学科/コースからは

+ 1学科/コース追加につき **10,000円**

**5,000円お得!**



# 大学入学共通テスト利用選抜 中期日程

全学部  
学科/コース

感染症拡大等の社会情勢により、試験日、選抜方法等を変更する緊急措置を講じる場合があります。  
緊急措置を講じる場合には、関東学院大学受験生サイトにて周知いたしますので、出願前に必ずご確認ください。

1月

2月

3月

共通テスト実施日

1/13(土)・14(日)

出願期間

2/2(金)~9(金)  
必着

合格発表日

2/26(月)

入学金・春学期学費納入締切日

3/1(金)

※締切日までに春学期学費納入の確認が取れない方は、入学辞退となってしまいますので、ご注意ください。

## POINT

- 令和6年度大学入学共通テストの成績を利用して、合否を判定 (過年度の成績は利用不可)
- 選択科目中2科目以上を受験している場合は、高得点の科目を合否判定に採用
- 英語は、リスニングの受験が必須 ※大学入試センターよりリスニング試験を免除された方は例外となります

## 試験教科

※試験科目の詳細は、下記「試験科目詳細」の A ~ Q をご参照ください。

学部・学科/コース	指定する大学入学共通テストの教科・科目		
	1科目目	2科目目	3科目目
国際文化学部 英語文化学科	A 「外国語」【200点】 <sup>#1</sup>	F 「国語」「数学」から1科目を選択【100点】	D 「地理歴史」「公民」から1科目を選択【100点】
国際文化学部 比較文化学科	B 「外国語」【100点】 <sup>#2</sup>	F 「国語」「数学」から1科目を選択【100点】	D 「地理歴史」「公民」から1科目を選択【100点】
社会学部	B 「外国語」【100点】 <sup>#2</sup>	C 「国語」【100点】	E 「地理歴史」「公民」「数学」から1科目を選択【100点】
法学部	B 「外国語」【100点】 <sup>#2</sup>	C 「国語」【100点】	O 「地理歴史」「公民」「数学」「理科」から1科目を選択【100点】
経済学部 経営学部	A 「外国語」【100点】 <sup>#2</sup>	C 「国語」【100点】	O 「地理歴史」「公民」「数学」「理科」から1科目を選択【100点】
理工学部 生命科学コース	A 「外国語」【100点】 <sup>#2</sup>	H 「国語」「数学」から1科目を選択【100点】	I 「理科」【100点】
理工学部 数理・物理コース	J 「数学」【100点】	K 「外国語・国語」「数学」「理科」から2教科2科目を選択【各100点】 <sup>#2</sup>	
理工学部 応用化学/表面工学/先進機械/電気・電子/健康科学・テクノロジー/情報ネット・メディア/土木・都市防災コース	L 「数学」【100点】	M 「外国語・国語」「数学」「理科」から2教科2科目を選択【各100点】 <sup>#2</sup>	
建築・環境学部 人間共生学部 共生デザイン学科	N 「外国語」「国語」「地理歴史・公民」「数学」「理科」から3教科3科目を選択【各100点】 <sup>#2</sup>		
人間共生学部 コミュニケーション学科 教育学部	A 「外国語」【100点】 <sup>#2</sup>	C 「国語」【100点】	P 「地理歴史」「公民」「数学」「理科」から1科目を選択【100点】
栄養学部 看護学部	A 「外国語」【100点】 <sup>#2</sup>	G 「国語」「数学」から1科目を選択【100点】	Q 「理科」【100点】

※1：「英語」は、大学入学共通テストのリーディングを160点、リスニングを40点に換算します。

※2：「英語」は、大学入学共通テストのリーディングを80点、リスニングを20点に換算します。英語以外の「外国語」は、大学入学共通テストの配点200点を100点に換算します。

## 試験科目詳細

A 外国語…「英語」
B 外国語…「英語」「ドイツ語」「フランス語」「中国語」「韓国語」から1科目を選択
C 国語…「国語（近代以降の文章）」
D 地理歴史/公民…「世界史A」「日本史A」「地理A」「世界史B」「日本史B」「地理B」「現代社会」「倫理」「政治・経済」「倫理、政治・経済」から1科目を選択
E 地理歴史/公民/数学…「世界史A」「日本史A」「地理A」「世界史B」「日本史B」「地理B」「現代社会」「倫理」「政治・経済」「倫理、政治・経済」「数学Ⅰ・数学A」「数学Ⅱ・数学B」から1科目を選択
F 国語/数学…「国語（近代以降の文章）」「数学Ⅰ・数学A」から1科目を選択
G 国語/数学…「国語（近代以降の文章）」「数学Ⅰ・数学A」「数学Ⅱ・数学B」から1科目を選択
H 国語/数学…「国語（近代以降の文章）」「数学Ⅰ」「数学Ⅰ・数学A」「数学Ⅱ」「数学Ⅱ・数学B」から1科目を選択
I 理科…下記から1科目を選択。但し理科の基礎を付した科目は、2科目選択したものを1科目として扱う 「物理基礎」「化学基礎」「生物基礎」「地学基礎」「物理」「化学」「生物」「地学」
J 数学…「数学Ⅱ」または「数学Ⅱ・数学B」から1科目を選択

K 外国語・国語/数学/理科…下記から2教科2科目を選択 ①「英語」「国語（近代以降の文章）」 ②「数学Ⅰ」「数学Ⅰ・数学A」 ③「物理」※外国語と国語は、同一教科として扱う
L 数学…「数学Ⅰ」または「数学Ⅰ・数学A」から1科目を選択
M 外国語・国語/数学/理科…下記から2教科2科目を選択。但し理科の基礎を付した科目は、2科目選択したものを1科目として扱う ①「英語」「国語（近代以降の文章）」 ②「数学Ⅰ」「数学Ⅱ・数学B」 ③「物理基礎」「化学基礎」「生物基礎」「地学基礎」「物理」「化学」「生物」「地学」 ※外国語と国語は、同一教科として扱う
N 外国語/国語/地理歴史・公民/数学/理科…下記から3教科3科目を選択。但し理科の基礎を付した科目は、2科目選択したものを1科目として扱う ※共生デザイン学科受験者は、①、②のうち少なくとも1科目を選択 ①「英語」 ②「国語（近代以降の文章）」 ③「世界史A」「日本史A」「地理A」「世界史B」「日本史B」「地理B」「現代社会」「倫理」「政治・経済」 ④「数学Ⅰ・数学A」「数学Ⅱ・数学B」 ⑤「物理基礎」「化学基礎」「生物基礎」「地学基礎」「物理」「化学」「生物」「地学」 ※地理歴史と公民は、同一教科として扱う
O 地理歴史/公民/数学/理科…下記から1科目を選択。但し理科の基礎を付した科目は、2科目選択したものを1科目として扱う 「世界史A」「日本史A」「地理A」「世界史B」「日本史B」「地理B」「現代社会」「倫理」「政治・経済」「倫理、政治・経済」「数学Ⅰ・数学A」「数学Ⅱ・数学B」「簿記・会計」「物理基礎」「化学基礎」「生物基礎」「地学基礎」「物理」「化学」「生物」「地学」
P 地理歴史/公民/数学/理科…下記から1科目を選択。但し理科の基礎を付した科目は、2科目選択したものを1科目として扱う 「世界史A」「日本史A」「地理A」「世界史B」「日本史B」「地理B」「現代社会」「倫理」「政治・経済」「倫理、政治・経済」「数学Ⅰ・数学A」「数学Ⅱ・数学B」「物理基礎」「化学基礎」「生物基礎」「地学基礎」「物理」「化学」「生物」「地学」
Q 理科…下記から1科目を選択。但し理科の基礎を付した科目は、2科目選択したものを1科目として扱う 「化学基礎」「生物基礎」「化学」「生物」

入学検定料

Smart  
併願

3学科/コースまでの併願 15,000円

※4学科/コースからは

+ 1学科/コース追加につき 10,000円

5,000円お得!

# 大学入学共通テスト利用選抜 後期日程

全学部  
学科/コース

感染症拡大等の社会情勢により、試験日、選抜方法等を変更する緊急措置を講じる場合があります。  
緊急措置を講じる場合には、関東学院大学受験生サイトにて周知いたしますので、出願前に必ずご確認ください。

1月	2月	3月	
共通テスト実施日	出願期間	合格発表日	入学金・春学期学費納入締切日
1/13(土)・14(日)	2/13(火)～21(水) 必着	3/12(火)	3/15(金)

※締切日までに春学期学費納入の確認が取れない方は、入学辞退となってしまいますので、ご注意ください。

## POINT

- 令和6年度大学入学共通テストの成績を利用して、合否を判定（過年度の成績は利用不可）
- 選択科目中2科目以上を受験している場合は、高得点の科目を合否判定に採用
- 英語は、リスニングの受験が必須 ※大学入試センターよりリスニング試験を免除された方は例外となります

## 試験教科

※試験科目の詳細は、下記「試験科目詳細」の A～M をご参照ください。

学部・学科/コース	指定する大学入学共通テストの教科・科目		
	1科目目	2科目目	3科目目
国際文化学部 英語文化学科	A 「外国語」【200点】 <sup>※1</sup>	C 「国語」「地理歴史」「公民」「数学」から1科目を選択【100点】	—
国際文化学部 比較文化学科	B 「外国語」【100点】 <sup>※2</sup>	C 「国語」「地理歴史」「公民」「数学」から1科目を選択【100点】	—
社会学部	B 「外国語」【100点】 <sup>※2</sup>	D 「国語」「地理歴史」「公民」「数学」から1科目を選択【100点】	—
経済学部 経営学部 教育学部	A 「外国語」【100点】 <sup>※2</sup>	E 「国語」【100点】	—
理工学部 生命科学/応用化学/表面工学/先進機械/電気・電子/健康科学/テクノロジー/情報ネット・メディア/土木・都市防災コース	F 「外国語・国語・地理歴史・公民」「数学」「理科」から2教科2科目を選択【各100点】 <sup>※2</sup>	—	—
理工学部 数理・物理コース	G 「外国語」「数学」「理科」から2教科2科目を選択【各100点】 <sup>※2</sup>	—	—
建築・環境学部	H 「外国語」「国語」「地理歴史・公民」「数学」「理科」から2教科2科目を選択【各100点】 <sup>※2</sup>	—	—
法学部 人間共生学部 コミュニケーション学科	A 「外国語」【100点】 <sup>※2</sup>	I 「国語」「地理歴史・公民」「数学」「理科」から1科目を選択【100点】	—
人間共生学部 共生デザイン学科	J 「外国語」「国語」「地理歴史・公民」「数学」「理科」から2教科2科目を選択【各100点】 <sup>※2</sup>	—	—
栄養学部	K 「外国語」「国語」「数学」から1科目を選択【100点】 <sup>※2</sup>	L 「理科」【100点】	—
看護学部	A 「外国語」【100点】 <sup>※2</sup>	M 「国語」「数学」から1科目を選択【100点】	L 「理科」【100点】

※1：「英語」は、大学入学共通テストのリーディングを160点、リスニングを40点に換算します。

※2：「英語」は、大学入学共通テストのリーディングを80点、リスニングを20点に換算します。英語以外の「外国語」は、大学入学共通テストの配点200点を100点に換算します。

## 試験科目詳細

A 外国語…「英語」
B 外国語…「英語」「ドイツ語」「フランス語」「中国語」「韓国語」から1科目を選択
C 国語/地理歴史/公民/数学…「国語(近代以降の文章)」「世界史A」「日本史A」「地理A」「世界史B」「日本史B」「地理B」「現代社会」「倫理」「政治・経済」「倫理・政治・経済」「数学Ⅰ・数学A」から1科目を選択
D 国語/地理歴史/公民/数学…「国語(近代以降の文章)」「世界史A」「日本史A」「地理A」「世界史B」「日本史B」「地理B」「現代社会」「倫理」「政治・経済」「倫理・政治・経済」「数学Ⅰ・数学A」「数学Ⅱ・数学B」から1科目を選択
E 国語…「国語(近代以降の文章)」
F 外国語・国語・地理歴史・公民/数学/理科…下記から2教科2科目を選択。但し理科の基礎を付した科目は、2科目選択したものを1科目として扱う ①「英語」「国語(近代以降の文章)」「世界史A」「日本史A」「地理A」「世界史B」「日本史B」「地理B」「現代社会」「倫理」「政治・経済」「倫理・政治・経済」②「数学Ⅰ」「数学Ⅱ・数学A」③「数学Ⅱ」「数学Ⅱ・数学B」「情報関係基礎」④「物理基礎」「化学基礎」「生物基礎」「地学基礎」「物理」「化学」「生物」 ※外国語、国語、地理歴史、公民は同一教科として扱う ※数学は、②の科目群と③の科目群は別教科として扱う
G 外国語/数学/理科…次から2教科2科目を選択 ①「英語」②「数学Ⅰ」「数学Ⅱ・数学A」③「数学Ⅱ」「数学Ⅱ・数学B」「情報関係基礎」④「物理」 ※数学は、②の科目群と③の科目群は別教科として扱う

H 外国語/国語/地理歴史・公民/数学/理科…下記から2教科2科目を選択。但し理科の基礎を付した科目は、2科目選択したものを1科目として扱う ①「英語」②「国語(近代以降の文章)」③「世界史A」「日本史A」「地理A」「世界史B」「日本史B」「地理B」「現代社会」「倫理」「政治・経済」「倫理・政治・経済」④「数学Ⅰ」「数学Ⅱ・数学A」⑤「数学Ⅱ」「数学Ⅱ・数学B」「情報関係基礎」⑥「物理基礎」「化学基礎」「生物基礎」「地学基礎」「物理」「化学」「生物」「地学」 ※地理歴史と公民は、同一教科として扱う ※数学は、④の科目群と⑤の科目群は別教科として扱う
I 国語/地理歴史・公民/数学/理科…下記から1科目を選択。但し理科の基礎を付した科目は、2科目選択したものを1科目として扱う 「国語(近代以降の文章)」「世界史A」「日本史A」「地理A」「世界史B」「日本史B」「地理B」「現代社会」「倫理」「政治・経済」「倫理・政治・経済」「数学Ⅰ・数学A」「数学Ⅱ・数学B」「物理基礎」「化学基礎」「生物基礎」「地学基礎」「物理」「化学」「生物」「地学」
J 外国語/国語/地理歴史・公民/数学/理科…下記から2教科2科目を選択。但し、①、②のうち少なくとも1科目を選択、理科の基礎を付した科目は、2科目選択したものを1科目として扱う ①「英語」②「国語(近代以降の文章)」③「世界史A」「日本史A」「地理A」「世界史B」「日本史B」「地理B」「現代社会」「倫理」「政治・経済」「倫理・政治・経済」④「数学Ⅰ」「数学Ⅱ・数学A」「数学Ⅱ」「数学Ⅱ・数学B」「情報関係基礎」⑤「物理基礎」「化学基礎」「生物基礎」「地学基礎」「物理」「化学」「生物」「地学」 ※地理歴史と公民は、同一教科として扱う
K 外国語/国語/数学…「英語」「国語(近代以降の文章)」「数学Ⅰ・数学A」「数学Ⅱ・数学B」から1科目を選択
L 理科…下記から1科目を選択。但し理科の基礎を付した科目は、2科目選択したものを1科目として扱う 「化学基礎」「生物基礎」「化学」「生物」
M 国語/数学…「国語(近代以降の文章)」「数学Ⅰ・数学A」「数学Ⅱ・数学B」から1科目を選択

入学検定料



3学科/コースまでの併願 **15,000円**

※4学科/コースからは

+ 1学科/コース追加につき **10,000円**

**5,000円お得!**

# 大学入学共通テスト利用選抜

# 後期日程 5科目スカラシップ型

全学部  
学科/コース

感染症拡大等の社会情勢により、試験日、選抜方法等を変更する緊急措置を講じる場合があります。  
緊急措置を講じる場合には、関東学院大学受験生サイトにて周知いたしますので、出願前に必ずご確認ください。

1月	3月
共通テスト実施日	出願期間
1/13(土)・14(日)	3/7(木)～14(木) 必着
合格発表日	入学金・春学期学費納入締切日
3/19(火)	3/25(月)

※締切日までに春学期学費納入の確認が取れない方は、入学辞退となってしまいますので、ご注意ください。

## POINT

- 合格者全員の入学金・初年度年間授業料が全額免除となる「スカラシップ制度」対象の選抜
- 令和6年度大学入学共通テストの成績を利用して、合否を判定 (過年度の成績は利用不可)
- 各学科/コース指定の5科目を受験していることが出願条件
- 選択科目中2科目以上を受験している場合は、高得点の科目を合否判定に採用
- 英語は、リスニングの受験が必須 ※大学入試センターよりリスニング試験を免除された方は例外となります

## 試験教科

※試験科目の詳細は、下記「試験科目詳細」の A～R をご参照ください。

学部・学科/コース	指定する大学入学共通テストの教科・科目				
	1科目目	2科目目	3科目目	4科目目	5科目目
国際文化学部 英語文化学科	A「外国語」【100点】*	C「国語」【100点】	D「地理歴史」「公民」「数学」「理科」から3科目を選択【各100点】		
国際文化学部 比較文化学科	B「外国語」【100点】*	C「国語」【100点】	E「地理歴史」「公民」から1科目を選択【100点】	D「地理歴史」「公民」「数学」「理科」から2科目を選択【各100点】	
社会学部	B「外国語」【100点】*	C「国語」【100点】	F「地理歴史」「公民」「数学」「理科」から3科目を選択【各100点】		
法学部	A「外国語」【100点】*	C「国語」【100点】	F「地理歴史」「公民」「数学」「理科」から3科目を選択【各100点】		
経済学部 経営学部	A「外国語」【100点】*	C「国語」【100点】	G「数学」【100点】	H「地理歴史」「公民」「数学」「理科」から2科目を選択【各100点】	
理工学部 生命科学/応用化学/表面工学コース	A「外国語」【100点】*	C「国語」【100点】	I「数学」【100点】	J「理科」から2科目を選択【各100点】	
理工学部 先進機械/電気/電子/健康科学/テクノロジー/情報ネット・メディアコース	K「外国語」「国語」「地理歴史・公民」「数学」「理科」から5教科5科目を選択【各100点】*				
理工学部 土木・都市防災コース	A「外国語」【100点】*	L「数学」【100点】	M「理科」【100点】	N「国語」「数学」「理科」「地理歴史」から2教科2科目を選択【各100点】	
理工学部 数理・物理コース	A「外国語」【100点】*	C「国語」【100点】	O「数学」【100点】	P「理科」【100点】	Q「数学」「理科」から1科目を選択【100点】
建築・環境学部	K「外国語」「国語」「地理歴史・公民」「数学」「理科」から5教科5科目を選択【各100点】*				
人間共生学部 教育学部	A「外国語」【100点】*	C「国語」【100点】	E「地理歴史」「公民」から1科目を選択【各100点】	I「数学」【100点】	R「理科」【100点】
栄養学部 看護学部	A「外国語」【100点】*	C「国語」【100点】	I「数学」【100点】	J「理科」から2科目を選択【各100点】	

※「英語」は、大学入学共通テストのリーディングを80点、リスニングを20点に換算します。英語以外の「外国語」は、大学入学共通テストの配点200点を100点に換算します。

## 試験科目詳細

<b>A</b> 外国語…「英語」	<b>I</b> 数学…「数学Ⅰ・数学A」または「数学Ⅱ・数学B」から1科目を選択
<b>B</b> 外国語…「英語」「ドイツ語」「フランス語」「中国語」「韓国語」から1科目を選択	<b>J</b> 理科…下記から2科目を選択。但し基礎を付した科目は2科目選択したものを1科目として扱う。「化学基礎」「生物基礎」「化学」「生物」
<b>C</b> 国語…「国語(近代以降の文章)」	<b>K</b> 外国語/国語/地理歴史・公民/数学/理科…下記から5教科5科目を選択。但し理科の基礎を付した科目は、2科目選択したものを1科目として扱う。①「英語」②「国語(近代以降の文章)」③「世界史A」「日本史A」「地理A」「世界史B」「日本史B」「地理B」「現代社会」「倫理」「政治・経済」「数学Ⅰ」「数学Ⅱ」「数学A」「数学B」「簿記・会計」「情報関係基礎」「物理基礎」「化学基礎」「生物基礎」「地学基礎」「物理」「化学」「生物」「地学」
<b>D</b> 地理歴史/公民/数学/理科…英語文化学科：下記から3科目を選択。但し理科の基礎を付した科目は、2科目選択したものを1科目として扱う。比較文化学科：下記から2科目を選択。但し理科の基礎を付した科目は、2科目選択したものを1科目として扱う。地理歴史、公民は、3科目で選択した科目は除く。「世界史A」「日本史A」「地理A」「世界史B」「日本史B」「地理B」「現代社会」「倫理」「政治・経済」「数学Ⅰ」「数学Ⅱ」「数学A」「数学B」「簿記・会計」「情報関係基礎」「物理基礎」「化学基礎」「生物基礎」「地学基礎」「物理」「化学」「生物」「地学」	<b>L</b> 数学…「数学Ⅰ」または「数学Ⅰ・数学A」から1科目を選択
<b>E</b> 地理歴史/公民…「世界史A」「日本史A」「地理A」「世界史B」「日本史B」「地理B」「現代社会」「倫理」「政治・経済」「倫理、政治・経済」から1科目を選択	<b>M</b> 理科…下記から1科目を選択。但し基礎を付した科目は2科目選択したものを1科目として扱う。「物理基礎」「化学基礎」「物理」「化学」
<b>F</b> 地理歴史/公民/数学/理科…下記から3科目を選択。但し理科の基礎を付した科目は、2科目選択したものを1科目として扱う。「世界史A」「日本史A」「地理A」「世界史B」「日本史B」「地理B」「現代社会」「倫理」「政治・経済」「倫理、政治・経済」「数学Ⅰ・数学A」「数学Ⅱ・数学B」「物理基礎」「化学基礎」「生物基礎」「地学基礎」「物理」「化学」「生物」「地学」	<b>N</b> 国語/数学/理科/地理歴史…下記から2教科2科目を選択。但し理科の基礎を付した科目は、2科目選択したものを1科目として扱う。①「国語(近代以降の文章)」②「数学Ⅱ」「数学Ⅱ・数学B」③「物理基礎」「化学基礎」「生物基礎」「地学基礎」「物理」「化学」「生物」「地学」④「世界史A」「日本史A」「地理A」「世界史B」「日本史B」「地理B」 ※理科は、3科目で選択した科目は除く
<b>G</b> 数学…「数学Ⅰ・数学A」	<b>O</b> 数学…「数学Ⅱ」または「数学Ⅱ・数学B」から1科目を選択
<b>H</b> 地理歴史/公民/数学/理科…下記のうち、①②からそれぞれ1科目、もしくは②から2科目を選択。但し①の基礎を付した科目は、2科目選択したものを1科目として扱う。①「物理基礎」「化学基礎」「生物基礎」「地学基礎」「物理」「化学」「生物」「地学」②「世界史A」「日本史A」「地理A」「世界史B」「日本史B」「地理B」「現代社会」「倫理」「政治・経済」「倫理、政治・経済」「数学Ⅰ・数学A」「数学Ⅱ・数学B」「簿記・会計」	<b>P</b> 理科…「物理」
	<b>Q</b> 数学/理科…「数学Ⅰ・数学A」「化学」「生物」「地学」から1科目を選択
	<b>R</b> 理科…下記から1科目を選択。但し理科の基礎を付した科目は、2科目選択したものを1科目として扱う。「物理基礎」「化学基礎」「生物基礎」「地学基礎」「物理」「化学」「生物」「地学」

入学検定料



3学科/コースまでの併願 **15,000円**

※4学科/コースからは

+ 1学科/コース追加につき **10,000円**

**5,000円お得!**

# 関東学院大学 2024年度入学生初年度学費

学部	学科／コース	入学時納入金額 (入学金200,000円を含む)	1年次10月納入金額	初年度納入金額合計
国際文化学部	英語文化学科 比較文化学科	775,160	556,500	1,331,660
社会学部	現代社会学科	774,660	556,000	1,330,660
法学部	法学科 地域創生学科	810,660	592,000	1,402,660
経済学部	経済学科	768,160	549,500	1,317,660
経営学部	経営学科	805,660	587,000	1,392,660
理工学部	全コース	942,160	722,500	1,664,660
建築・環境学部	建築・環境学科	962,160	742,500	1,704,660
人間共生学部	コミュニケーション学科	846,660	630,000	1,476,660
	共生デザイン学科	858,160	641,500	1,499,660
教育学部	こども発達学科	859,160	642,500	1,501,660
栄養学部	管理栄養学科	860,660	644,000	1,504,660
看護学部	看護学科	1,022,660	808,000	1,830,660

※経済情勢により、変更の場合があります。

## 各学部・学科の修学キャンパス



### 横浜・金沢八景キャンパス

国際文化学部 / 社会学部 / 経済学部 / 理工学部 /  
建築・環境学部 / 人間共生学部 (共生デザイン学科) /  
教育学部 / 栄養学部 / 看護学部

下車駅 京浜急行本線「金沢八景駅」シーサイドライン「金沢八景駅」

●金沢八景駅からは京急バス「関東学院循環」乗車約5分または徒歩約15分

※バスご乗車の場合は、人間共生学部(共生デザイン学科)、教育学部、栄養学部、看護学部は「関東学院東」、国際文化学部、社会学部、経済学部、理工学部、建築・環境学部は「関東学院正門」にてご降車ください。



### 横浜・関内キャンパス

法学部 / 経営学部 / 人間共生学部 (コミュニケーション学科)

下車駅 JR線「関内駅」横浜市営地下鉄「関内駅」

●JR・横浜市営地下鉄「関内駅」より徒歩約2分



# 入学者選抜結果

※1：総合型選抜は全ての選抜区分の合計数です。  
 ※2：試験結果は試験日3日間の合計数です。  
 ※3：英語文化学科は400点満点、それ以外の学科は300点満点です。

		総合型選抜												
		9月募集:横浜受験方式※1		9月募集:全国受験方式※1		11月募集※1		オリーブ		外国人留学生 11月募集		外国人留学生 2月募集		
学部	学科/コース	志願者	倍率 (受/合)	志願者	倍率 (受/合)	志願者	倍率 (受/合)	志願者	倍率 (受/合)	志願者	倍率 (受/合)	志願者	倍率 (受/合)	
国際文化学部	英語文化学科	13	1.2	2	1.0	9	1.0	1	1.0	0	—	0	—	
	比較文化学科	14	1.4	2	1.0	8	1.0	2	1.0	2	1.0	4	1.5	
	学部計	27	1.3	4	1.0	17	1.0	3	1.0	2	1.0	4	1.5	
社会学部	現代社会学科	29	1.5	2	1.0	11	1.3	6	1.3	5	2.0	2	1.0	
	学部計	29	1.5	2	1.0	11	1.3	6	1.3	5	2.0	2	1.0	
経済学部	経済学科	36	1.4	5	2.0	5	1.0	3	1.0	5	2.0	4	2.0	
	学部計	36	1.4	5	2.0	5	1.0	3	1.0	5	2.0	4	2.0	
経営学部	経営学科	83	2.4	11	5.0	38	4.5	8	1.3	3	—	12	4.0	
	学部計	83	2.4	11	5.0	38	4.5	8	1.3	3	—	12	4.0	
法学部	法学科	22	1.5	2	1.0	8	1.8	2	2.0	1	1.0	0	—	
	地域創生学科	13	1.5	2	1.0	5	2.5	2	1.0	0	—	0	—	
	学部計	35	1.5	4	1.0	13	2.0	4	1.3	1	1.0	0	—	
理工学部	生命科学コース	6	1.0	0	—	2	2.0	0	—	1	1.0	8	2.5	
	数理・物理コース	2	1.0	0	—	1	1.0	0	—	0	—	1	1.0	
	応用化学コース	1	—	1	1.0	1	1.0	0	—	0	—	2	1.0	
	表面工学コース	2	1.0	0	—	0	—	0	—	0	—	0	—	
	先進機械コース	3	1.0	0	—	1	1.0	1	—	1	1.0	4	1.0	
	電気・電子コース	3	1.0	0	—	2	2.0	0	—	0	—	0	—	
	健康科学・テクノロジーコース	5	—	0	—	3	3.0	1	1.0	0	—	1	—	
	情報ネット・メディアコース	8	1.2	0	—	4	1.0	1	1.0	1	1.0	9	4.0	
	土木・都市防災コース	2	1.0	0	—	1	1.0	1	1.0	1	—	0	—	
	学部計	32	1.3	1	1.0	15	1.4	4	1.0	4	1.0	25	2.0	
	建築・環境学部	建築・環境学科	4	2.0	0	—	5	1.3	1	1.0	5	2.0	4	2.0
		学部計	4	2.0	0	—	5	1.3	1	1.0	5	2.0	4	2.0
人間共生学部	コミュニケーション学科	34	1.6	3	1.0	7	3.0	4	1.0	1	1.0	0	—	
	共生デザイン学科	12	1.3	3	1.0	3	1.0	4	1.3	0	—	1	—	
	学部計	46	1.5	6	1.0	10	1.8	8	1.2	1	1.0	1	—	
栄養学部	管理栄養学科	35	2.1	5	1.3	21	2.2	0	—	0	—	2	—	
	学部計	35	2.1	5	1.3	21	2.2	0	—	0	—	2	—	
教育学部	こども発達学科	31	1.5	6	1.2	16	1.9	10	2.3	0	—	0	—	
	学部計	31	1.5	6	1.2	16	1.9	10	2.3	0	—	0	—	
看護学部	看護学科	15	2.0	3	1.5	3	1.5	1	—	—	—	—	—	
	学部計	15	2.0	3	1.5	3	1.5	1	—	—	—	—	—	
合計		373	1.7	47	1.4	154	1.8	48	1.3	26	1.5	54	2.2	

		一般選抜 前期日程												
		3科目(均等配点)型※3				3科目(科目重視)型※2		3科目(英語外部試験利用型)※2		3科目(共通テスト併用)型※2		全学部統一2科目型		
学部	学科/コース	志願者	倍率 (受/合)	スカラシップ生		志願者	倍率 (受/合)	志願者	倍率 (受/合)	志願者	倍率 (受/合)	志願者	倍率 (受/合)	
				採用人数	採用者平均点									
国際文化学部	英語文化学科	116	1.1	5	338.3	29	1.1	49	1.1	26	1.2	73	1.2	
	比較文化学科	147	1.2	5	244.9	43	1.1	35	1.1	34	1.1	62	1.2	
	学部計	263	1.2	10		72	1.1	84	1.1	60	1.1	135	1.2	
社会学部	現代社会学科	198	1.7	7	244.6	63	1.4	49	1.5	50	1.6	112	1.8	
	学部計	198	1.7	7		63	1.4	49	1.5	50	1.6	112	1.8	
経済学部	経済学科	481	1.7	13	243.8	152	1.5	52	1.6	98	1.6	246	2.0	
	学部計	481	1.7	13		152	1.5	52	1.6	98	1.6	246	2.0	
経営学部	経営学科	573	3.6	14	246.2	195	2.8	89	3.2	128	3.1	223	3.8	
	学部計	573	3.6	14		195	2.8	89	3.2	128	3.1	223	3.8	
法学部	法学科	276	1.3	13	244.4	103	1.2	63	1.1	82	1.3	104	1.3	
	地域創生学科	100	1.4	3	241.9	43	1.3	32	1.3	49	1.4	48	1.6	
	学部計	376	1.3	16		146	1.2	95	1.1	131	1.3	152	1.4	
理工学部	生命科学コース	140	1.5	3	261.6	53	1.3	25	1.3	47	1.3	50	1.5	
	数理・物理コース	113	1.7	6	269.5	53	1.3	15	1.6	27	1.5	40	3.3	
	応用化学コース	118	1.5	1	275.5	45	1.2	25	1.5	32	1.6	36	1.3	
	表面工学コース	29	1.1	1	275.5	16	1.2	5	1.0	13	1.3	15	1.3	
	先進機械コース	160	1.8	0		69	1.5	22	1.6	52	1.6	70	1.5	
	電気・電子コース	166	2.2	2	273.4	67	1.9	25	2.3	56	2.2	67	2.6	
	健康科学・テクノロジーコース	26	2.9	0		18	2.3	4	2.0	4	2.0	18	2.8	
	情報ネット・メディアコース	241	2.3	7	270.4	98	2.1	39	2.2	69	2.2	119	2.5	
	土木・都市防災コース	58	1.3	2	262.9	20	1.3	12	1.2	20	1.4	46	1.3	
	学部計	1,051	1.8	22		439	1.6	172	1.6	320	1.7	461	1.9	
	建築・環境学部	建築・環境学科	281	2.3	5	258.6	103	1.9	52	2.0	73	2.0	122	2.5
		学部計	281	2.3	5		103	1.9	52	2.0	73	2.0	122	2.5
人間共生学部	コミュニケーション学科	103	2.2	5	239.1	36	1.5	33	1.7	42	1.9	88	2.6	
	共生デザイン学科	72	1.3	4	234.4	36	1.1	19	1.3	33	1.3	53	1.4	
	学部計	175	1.7	9		72	1.3	52	1.5	75	1.6	141	2.0	
栄養学部	管理栄養学科	92	3.3	4	239.0	40	2.5	14	3.3	45	3.2	75	3.5	
	学部計	92	3.3	4		40	2.5	14	3.3	45	3.2	75	3.5	
教育学部	こども発達学科	109	1.4	6	250.8	41	1.3	28	1.2	45	1.2	54	1.6	
	学部計	109	1.4	6		41	1.3	28	1.2	45	1.2	54	1.6	
看護学部	看護学科	143	1.4	3	254.2	39	1.7	38	1.5	52	1.6	66	1.8	
	学部計	143	1.4	3		39	1.7	38	1.5	52	1.6	66	1.8	
合計		3,742	1.8	109		1,362	1.6	725	1.5	1,077	1.7	1,787	1.9	

		大学入学共通テスト利用選抜							
		前期日程		中期日程		後期日程		後期日程5科目スカラシップ型	
学部	学科/コース	志願者	倍率 (受/合)	志願者	倍率 (受/合)	志願者	倍率 (受/合)	志願者	倍率 (受/合)
国際文化学部	英語文化学科	112	1.2	3	1.5	6	1.5	3	—
	比較文化学科	104	1.2	2	1.0	3	1.5	3	3.0
	学部計	216	1.2	5	1.3	9	1.5	6	6.0
社会学部	現代社会学科	176	1.3	9	2.3	7	1.8	4	—
	学部計	176	1.3	9	2.3	7	1.8	4	—
経済学部	経済学科	341	1.3	23	1.4	23	1.5	4	—
	学部計	341	1.3	23	1.4	23	1.5	4	—
経営学部	経営学科	297	2.9	19	3.8	17	5.3	2	—
	学部計	297	2.9	19	3.8	17	5.3	2	—
法学部	法学科	172	1.2	10	1.3	10	1.0	4	—
	地域創生学科	67	1.2	6	1.5	8	1.3	3	1.5
	学部計	239	1.2	16	1.3	18	1.1	7	3.5
理工学部	生命科学コース	114	1.2	15	1.5	14	1.6	5	—
	数理・物理コース	102	1.7	10	1.7	13	1.9	6	2.5
	応用化学コース	131	1.2	6	1.5	10	1.1	3	—
	表面工学コース	38	1.2	5	1.3	7	1.2	0	—
	先進機械コース	183	1.3	19	1.2	13	1.3	4	2.0
	電気・電子コース	186	1.5	7	1.8	14	1.8	3	1.5
	健康科学・テクノロジーコース	37	1.4	1	—	4	—	3	—
	情報ネット・メディアコース	247	1.3	18	3.6	14	6.5	3	3.0
	土木・都市防災コース	87	1.3	10	1.3	10	1.1	4	—
	学部計	1,125	1.3	91	1.6	99	1.6	31	4.1
	建築・環境学部	建築・環境学科	197	1.8	14	2.0	13	1.3	7
学部計		197	1.8	14	2.0	13	1.3	7	2.3
人間共生学部	コミュニケーション学科	79	1.5	4	2.0	6	2.0	3	3.0
	共生デザイン学科	53	1.4	3	1.5	6	1.5	2	—
学部計	132	1.4	7	1.8	12	1.7	5	5.0	
栄養学部	管理栄養学科	53	1.4	3	—	1	—	0	—
	学部計	53	1.4	3	—	1	—	0	—
教育学部	こども発達学科	66	1.3	2	1.0	2	2.0	2	—
	学部計	66	1.3	2	1.0	2	2.0	2	—
看護学部	看護学科	55	1.8	1	—	1	1.0	0	—
	学部計	55	1.8	1	—	1	1.0	0	—
合計		2,897	1.4	190	1.7	202	1.6	68	4.7

		一般選抜 中期日程			
		3科目(均等配点)型		3科目(共通テスト併用)型	
学部	学科/コース	志願者	倍率 (受/合)	志願者	倍率 (受/合)
国際文化学部	英語文化学科	4	1.0	4	1.0
	比較文化学科	4	1.0	3	1.0
	学部計	8	1.0	7	1.0
社会学部	現代社会学科	5	1.0	6	—
	学部計	5	1.0	6	—
経済学部	経済学科	30	2.0	14	1.5
	学部計	30	2.0	14	1.5
経営学部	経営学科	42	2.0	19	1.8
	学部計	42	2.0	19	1.8
法学部	法学科	8	1.0	10	1.5
	地域創生学科	2	—	4	1.0
	学部計	10	1.0	14	1.3
理工学部	生命科学コース	8	—	6	—
	数理・物理コース	8	—	2	—
	応用化学コース	6	1.0	4	1.0
	表面工学コース	4	1.0	3	1.0
	先進機械コース	10	1.0	7	1.0
	電気・電子コース	6	3.0	3	2.0
	健康科学・テクノロジーコース	2	—	3	—
	情報ネット・メディアコース	16	6.0	8	3.0
	土木・都市防災コース	7	2.0	6	2.0
	学部計	67	1.9	42	1.7
	建築・環境学部	建築・環境学科	35	1.4	13
学部計		35	1.4	13	2.5
人間共生学部	コミュニケーション学科	10	1.3	3	2.0
	共生デザイン学科	3	—	2	—
学部計	13	1.3	5	2.0	
栄養学部	管理栄養学科	12	8.0	7	—
	学部計	12	8.0	7	—
教育学部	こども発達学科	5	1.0	4	1.0
	学部計	5	1.0	4	1.0
看護学部	看護学科	19	1.4	5	1.0
	学部計	19	1.4	5	1.0
合計		246	1.7	136	1.6

		一般選抜 後期日程			
		2科目型		英語外部試験利用型	
学部	学科/コース	志願者	倍率 (受/合)	志願者	倍率 (受/合)
国際文化学部	英語文化学科	12	1.0	0	—
	比較文化学科	19	1.1	5	1.3
	学部計	31	1.0	5	1.3
社会学部	現代社会学科	25	1.3	4	1.0
	学部計	25	1.3	4	1.0
経済学部	経済学科	106	2.4	10	1.8
	学部計	106	2.4	10	1.8
経営学部	経営学科	111	3.6	12	2.0
	学部計	111	3.6	12	2.0
法学部	法学科	43	1.2	5	1.3
	地域創生学科	14	1.1	1	—
	学部計	57	1.2	6	1.3
理工学部	生命科学コース	20	1.5	4	1.5
	数理・物理コース	19	1.8	3	1.0
	応用化学コース	12	1.2	1	1.0
	表面工学コース	1	—	0	—
	先進機械コース	29	1.1	4	1.0
	電気・電子コース	22	1.7	4	1.5
	健康科学・テクノロジーコース	0	—	0	—
	情報ネット・メディアコース	41	11.0	6	6.0
	土木・都市防災コース	9	1.8	1	1.0
	学部計	153	1.9	23	1.6
	建築・環境学部	建築・環境学科	53	1.8	5
学部計		53	1.8	5	1.5
人間共生学部	コミュニケーション学科	16	1.7	5	1.0
	共生デザイン学科	4	—	0	—
学部計	20	1.8	5	1.0	
栄養学部	管理栄養学科	7	7.0	0	—
	学部計	7	7.0	0	—
教育学部	こども発達学科	12	1.2	0	—
	学部計	12	1.2	0	—
看護学部	看護学科	9	1.5	3	2.0
	学部計	9	1.5	3	2.0
合計		584	1.9	73	1.5





# EVENT CALENDAR

事前  
申込制

感染症拡大等の社会情勢により、開催内容が変更になる可能性があります。変更が生じた場合には、関東学院大学受験生サイトにてアナウンスしますので、ご参加前に必ずご確認ください。

## オープンキャンパス in那覇

6/18 SUN

那覇市内 [全学部]

## 初夏のオープンキャンパス

6/25 SUN

横浜・金沢八景キャンパス

■ 国際文化 ■ 社会 ■ 経済 ■ 理工  
■ 建築・環境 ■ 人間共生(共生デザイン)  
■ 教育 ■ 栄養 ■ 看護

7/9 SUN

横浜・関内キャンパス

■ 法 ■ 経営  
■ 人間共生(コミュニケーション)

## 夏のオープンキャンパス

8/5 SAT

8/6 SUN

横浜・金沢八景キャンパス

■ 国際文化 ■ 社会 ■ 経済 ■ 理工  
■ 建築・環境 ■ 人間共生(共生デザイン)  
■ 教育 ■ 栄養 ■ 看護

8/20 SUN

横浜・関内キャンパス

■ 法 ■ 経営  
■ 人間共生(コミュニケーション)

## 総合型・学校推薦型選抜 のための個別相談会

9/3 SUN

横浜・金沢八景キャンパス [全学部]

横浜・関内キャンパス [全学部]

※同一内容になりますので、お近くのキャンパスにお越しください。

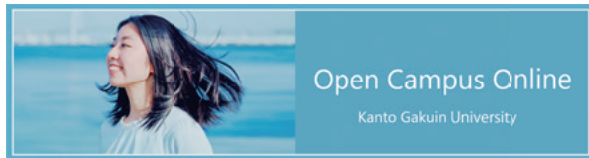

## どこからでも関東学院大学がわかる、 オンラインオープンキャンパス！

自宅にいながら、移動しながら、Web上で気軽に関東学院大学を体験してみよう！  
関東学院大学の多彩な魅力や情報を、動画でしっかりお届けします。

[https://ao.kanto-gakuin.ac.jp/opencampus\\_online/](https://ao.kanto-gakuin.ac.jp/opencampus_online/)



▲詳細はこちらから

### ■ 各選抜試験 学生募集要項公開・配付予定時期

選抜区分	公開・配付予定時期	入手方法	価格
総合型選抜(9月募集/11月募集)	6月下旬	Web公開、受験生サイトからダウンロード	無 料
総合型選抜(オリーブ)	7月上旬		
総合型選抜(帰国生) 総合型選抜(社会人)	7月下旬		
総合型選抜(外国人留学生)	7月下旬		
学校推薦型選抜(指定校)	9月上旬	高等学校で配付 ※在籍する高等学校が指定校として選定されているかについては、 高等学校の進路指導担当の先生にご確認ください。	
一般選抜 大学入学共通テスト利用選抜	10月中旬	Web公開、受験生サイトからダウンロード	
上記以外の選抜試験	アドミッションズセンターにお問い合わせください		

**K G U** 関東学院大学  
KANTO GAKUIN UNIVERSITY

【受験に関するお問い合わせ】  
関東学院大学アドミッションズセンター 〒236-8501 神奈川県横浜市金沢区六浦東 1-50-1  
tel: 045-786-7019 mail: nyushi@kanto-gakuin.ac.jp

